Domani sciopero in tutti i cantieri della zona

Si fermano gli edili di Val Melaina contro i licenziamenti e le serrate

Sgomberata dalla polizia la INCOM occupata - Verso una positiva soluzione la vertenza degli impiegati dei Beni stabili - Licenziato un rappresentante sindacale alla Haswell di Pomezia - Sciopero all'INCIS

I dipendenti dei Beni Stabili nell'Ufficio del lavoro durante l'incontro per discutere l'accordo

Gli edili della zona Valmelaina, circa duemila lavoratori, scenderanno in sciopero domani mattina. La manifestazione è stata organizzata dai tre sindacati aderenti alla CGIL, CISL e UIL per rispondere alla serrata che da 40 giorni tiene bloccati i cantieri dell'impresa Caltagirone. Lo sciopero inizierà alle 10 e si protrarrà fino ale 12; alle 10,30 i lavoratori si concentreranno davanti al cantiere CEB in via Monte Cervialto per poi recarsi in corteo fino a piazza piazzale Jonio dove si terrà un comizio.

E' il secondo sciopero di zona che si svolge da quando, in risposta alla lotta articolata degli operai, Caltagirone ha serrato i cancelli di tutti i suoi cantieri.

La manifestazione non vuole soltanto essere una testimonianza di solidarietà con gli edili di Caltagirone, ma rappresentare un momento più generale di lotta che isoli il disegno repressivo del padronato, e che testimoni ancora una volta la volontà dei lavoratori di battersi contro ilicenziamenti e la disoccupazione, contro il cottimismo che è impiegato in modo sempre più massiccio dai padroni nei cantieri, come mezzo per intensificare lo sfruttamento e arma per dividere tra loro gli operai; contro lo sciopero degli investimenti e delle progettazioni che i costruttori stanno mettendo in atto per gonfiare ulteriormente la crisi strutturale del settore.

INCOM — Un ingente spiegamento di poliziotti e carabinieri ha costretto domenica, nelle prime ore del mattino, i lavoratori della Incom a sgomberare la fabbrica occupata. L'intervento poliziesco è avvenuto subito dopo l'emissione da parte del pretore dell'ordinanza di sgombero, su denuncia del padrone dello stabilimento.

I lavoratori avevano occupato la fabbrica per respingere 18 licenziamenti messi in atto come rappresaglia antisindacale e che avrebbero dato inizio ad un programma di ristrutturazione e di parziale smobilitazione. Nonostante lo sgombero, la lotta è proseguita ieri con lo sciopero riuscito all'85-90% e con forti picchettaggi, che durano anche di notte, davanti al deposito merci situato sulla via Prenestina. Ieri inoltre, in segno di solidarietà, gli operai della Pizzetti, altra fabbrica del legno sulla Tiburtina, hanno scioperato per mezz'ora organizzando una manifestazione davanti all'azienda.

Il padrone, spalleggiato dai giornali della destra ha montato una campagna contro i lavoratori in lotta raccogliendo firme tra alcuni impiegati e anche tra commercianti che, per le loro esigenze, volevano naturalmente che l'occupazione di fabbrica terminasse. Tali firme sono state poi presentate al magistrato il quale, con una notevole celerità ha emesso l'ordinanza di sgombero. La prova che si tratta di una montatura l'ha fornita il forte sciopero di ieri. Anche oggi naturalmente gli operai si asterranno dal lavoro. Per giovedì le parti sono convocate all'ufficio provinciale del lavoro.

BENI STABILI — La vertenza degli impiegati dei Beni stabili è giunta ad una svolta positiva e conclusiva. Ieri sera fino a tardi le parti si sono incontrate all'Ufficio del lavoro per una discussione ultimativa sull'abbozzo di accordo che accoglie la maggior parte delle richieste avanzate dai lavoratori che sono in lotta ormai da molti mesi.

HASWELL — Ancora un grave atto di rappresaglia contro un rappresentante sindacale alla Haswell Tricol, la stessa azienda chimica di Pomezia, dove, soltanto pochi giorni fa una operaia, anch'essa rappresentante sindacale, è stata aggredita dal direttore. Ora è stata la volta di un meccanico dell'azienda, denunciato sotto l'accusa di furto aggravato perchè trovato in possesso di mobili della ditta, che però erano stati in realtà acquistati in seguito ad una svendita di suppellettili rilevate da un fallimento della Tricol di Milano; la direzione aveva convenuto che il pagamento sarebbe avvenuto attraverso trattenute sulla busta paga. A distanza di appena un mese, l'azienda ha fatto spiccare addirittura un mandato di perquisizione contro l'operaio Flavio Sileri, rappresentante sindacale, lo ha trovato in possesso di un vecchio divano frutto appunto della svendita, lo ha denunciato eppoi licenziato in tronco. I dipendenti della Haswell sono scesi immediatamente in sciopero in segno di protesta. Lo sciopero prosegue anche stamane.

REGIONE — Il personale della regione si riunirà in assemblea generale venerdì prossimo per verificare se esistono le condizioni per sospendere l'agitazione. Intanto la lotta prosegue anche attraverso la sospensione dal lavoro straordinario.

INCIS — Sono scesi in sciopero anche ieri impiegati e custodi dell'INCIS per il rispetto dei diritti sindacali all'interno dell'ente. I lavoratori hanno manifestato a lungo davanti alla sede dell'istituto. Lo sciopero prosegue con altre astensioni domani, dopodomani e venerdì.

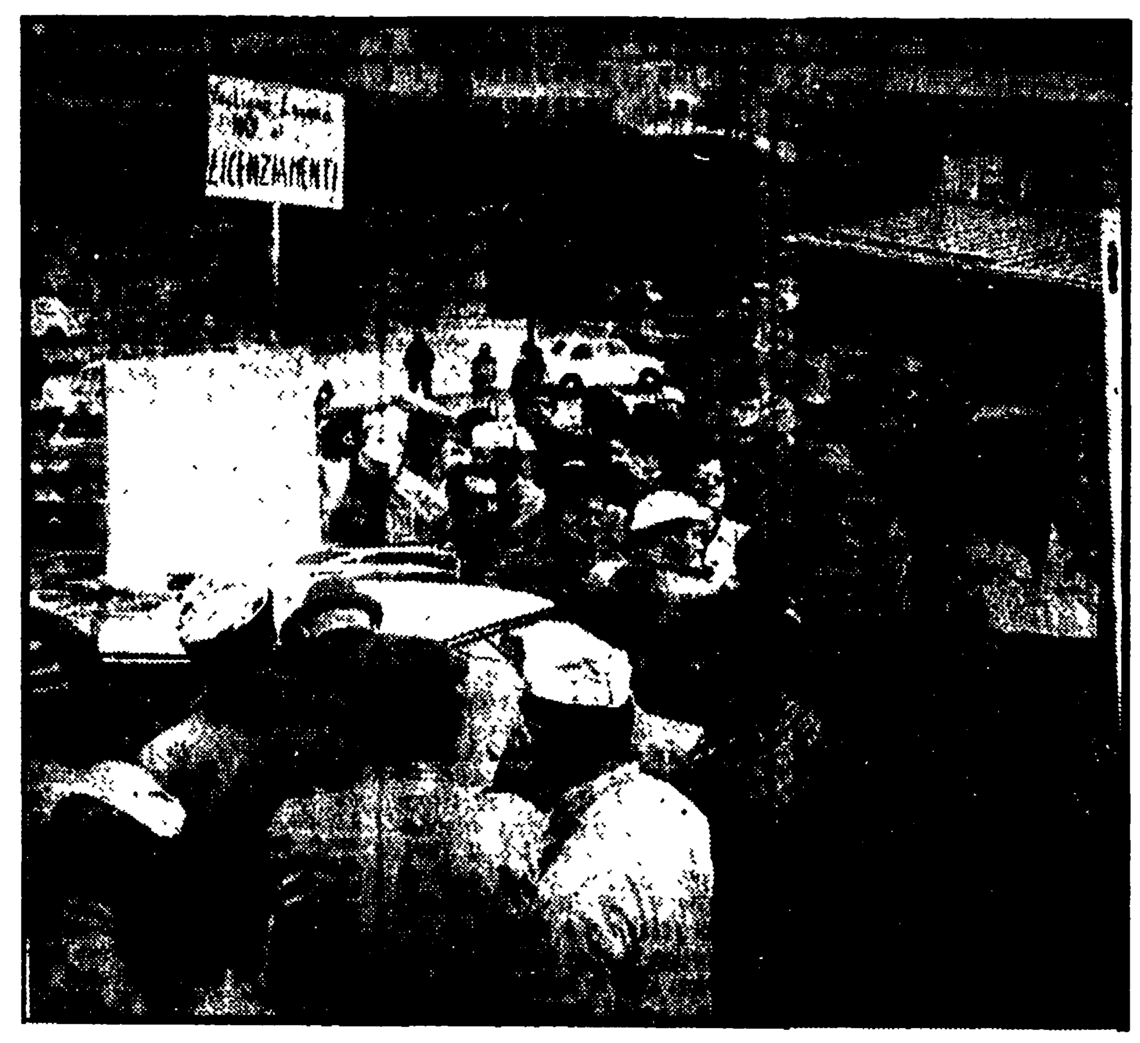

Gli edili di Valmelaina durante un'assemblea in cantiere contro i licenziamenti

Il governo incapace di risolvere anche i problemi più immediati

Cresce il disagio negli ospedali per il blocco delle accettazioni

La vertenza delle cliniche universitarie - I medici annunciano la sospensione totale di tutte le attività - Il caso dei piastrini: centinaia di milioni sperperati dagli Ospedali Riuniti

La situazione negli ospedali continua a farsi di giorno in giorno più critica. Da una parte infatti nessuna autorità interviene per risolvere la vertenza delle cliniche universitarie che di fatto le tiene da mesi paralizzate (e in conseguenza di ciò i medici, gli aiuti e gli assistenti annunciano «clamorose iniziative»); dall'altra gli Ospedali Riuniti (è il caso ultimo del S. Giovanni) rifiutano di accettare ulteriori ricoveri, gettando la colpa di ciò sullo sciopero delle cliniche; mentre, sempre all'interno del «Pio Istituto», si moltiplicano gli esempi di cattiva amministrazione, di sperpero di denaro, di favoritismi del tutto gratuiti. E' il caso dei piastrini, quindi dei permessi e delle indennità, concessi per lo meno a 600 medici in più di quelli cui spetterebbero effettivamente. Ma procediamo con ordine.

La vertenza delle cliniche universitarie rischia ulteriormente di inasprirsi. I medici, di fronte alla mancanza di una soluzione hanno intenzione di mettere in atto il blocco completo delle attività assistenziali, didattiche e scientifiche nelle 30 cliniche universitarie nonchè di ridurre all'essenziale — come è annunciato in un comunicato — l'accettazione di malati. Ciò provocherebbe ulteriori gravi disagi soprattutto tra i ceti popolari e favorirebbe ulteriormente la speculazione delle cliniche private portando acqua al mulino di coloro che vogliono gettare sulle spalle dello sciopero e in particolare dei lavoratori non medici, anch'essi in lotta seppure in forme diverse, meno «oltranziste», le responsabilità della paralisi ospedaliera; è già avvenuto, tra l'altro, che il prefetto ha preso pretesto da ciò per portare un ulteriore attacco al diritto di sciopero

I medici vogliono che sia giustamente retribuito chi assiste i malati all'università (non bisogna dimenticare che moltissimi sono tutt'ora i «volontari» che non percepiscono, pur lavorando, nemmeno una lira), tuttavia fanno appello alla legge De Maria che non si muove certo nel senso di una riforma universitaria imperniata sul «docente unico»

Per quanto riguarda il caso dei piastrini, si tratta di questo: il personale addetto alle apparecchiature radiologiche è dotato di un piastrino il quale, attraverso una pellicola molto sensibile, misura il grado di radiazioni cui il fisico degli addetti è stato sottoposto. I piastrini vengono poi controllati dall'ENPI attraverso un laboratorio che stabilisce la quantità di raggi assorbiti. Dopo il risultato di tali esami i lavoratori colpiti dalle radiazioni usufruiscono di un periodo di riposo di circa quindici giorni, più una indennità di 30 mila lire al mese. In modo particolare nell'ultimo anno però il personale dotato di tali piastrini è salito da 400 a 1200 senza che siano aumentati in pari misura i radiologi. E' avvenuto cioè che l'ufficio apposito presieduto dal prof. De Simone ha distribuito a suo piacimento tali piastrini, e con essi, pressoché automaticamente, il diritto di godere dei 15 giorni di ferie e l'indennità mensile. Questo vero e proprio abuso porta ad un notevole sperpero di milioni; secondo un calcolo approssimativo fatto dai sindacati che fanno parte della apposita commissione di controllo, ci sarebbe stata una spesa complessiva di 350 milioni. E questo mentre la situazione ospedaliera è così drammatica. Si tratta, come nel caso dell'agitazione dei medici universitari, di un esempio della volontà precisa di favorire il più possibile l'affossamento definitivo delle già asfittiche strutture ospedaliere pubbliche. Sulla vicenda dei piastrini il compagno Ranalli ha rivolto un'interrogazione alla regione.

L'assessore alla sanità della regione infine ha ieri comunicato, in merito alla attuale situazione ospedaliera, di aver inviato un telegramma al rettore dell'Università per sollecitarlo a risolvere la questione delle cliniche: egli ha anche annunciato che nella prossima settimana si incontrerà con i rappresentanti del provveditorato alle opere pubbliche per esaminare le pratiche per la costruzione del nuovo ospedale «S. Andrea» sulla Cassia e per l'ampliamento del S. Eugenio.

Si sta tentando una colossale speculazione sui terreni intorno a Tor di Valle

«Stadio dei centomila»: interrogazione del PCI

Presa di posizione del comitato UISP

Uno stadio per centomila persone dovrebbe sorgere sull'area compresa tra il Tevere, il raccordo e Tor di Valle, cioè su un terreno destinato a verde pubblico. L'operazione, se portata a termine, si risolverebbe in una colossale speculazione edilizia in quanto il prezzo dei terreni circostanti, attualmente carissimo, salirebbe alle stelle. A questo proposito i consiglieri comunali del PCI, Prasca, D'Arcangeli e Di Rienzo hanno presentato una interrogazione urgente al sindaco di Roma, per sapere, cioè «se sono state inoltrate all'amministrazione comunale domande per la costruzione di questo grande complesso». Inoltre per sapere se corrisponde a verità la notizia che un tecnico del comune, il dott. Di Tullio, è stato incaricato di studiare la proposta — come è stato scritto da un quotidiano sportivo della Capitale.

«In caso affermativo si chiede di conoscere — prosegue l'interrogazione — le ragioni per le quali è stato incaricato un dipendente comunale di studiare una proposta alla quale sono interessati dei privati e infine di conoscere i programmi della amministrazione in relazione all'organizzazione del territorio in questione».

Anche il comitato provinciale dell'UISP ha preso posizione sulla proposta di costruzione dello stadio nella area tra il Tevere e Tor di Valle, sottolineando come il compito primario dell'amministrazione nel settore dello sport sia quello di realizzare, specialmente nei quartieri intensivi e nelle zone periferiche, impianti polisportivi di base, allo scopo di offrire a tutti il diritto alla pratica sportiva.

Lavoro, formazione e selezione nell'URSS

Questa sera alle ore 18, presso la sede romana di Italia-URSS (piazza della Repubblica, 47) avrà luogo un dibattito sul libro di Enzo Roggi: «Lavoro, formazione e selezione in URSS».

Introdurranno il prof. Mario Alighiero Manacorda e il dottor Ruggero Orfei, direttore di «Sette giorni». L'ingresso è libero.

Chiesto l'arresto dei responsabili

Sdegno a Montesacro per le provocazioni fasciste

Forte sdegno ha suscitato nel quartiere Montesacro l'aggressione fascista contro il compagno Biagio Polizzano, ferito dai teppisti sabato sera mentre stava attaccando dei manifesti. Rappresentanti del Comitato antifascista della III circoscrizione si sono recati al commissariato Montesacro per esprimere la loro ferma richiesta che i teppisti siano immediatamente arrestati.

Oltre ai due noti picchiatori già segnalati, Bruno Tomasich e Agostino Nasca, sono stati riconosciuti altri tre fascisti protagonisti dell'aggressione: Alfonso Capotorti, Marcello Madia e un certo Galanti. Come è noto il compagno Polizzano fu aggredito da una decina di teppisti e lasciato svenuto in mezzo alla strada fino a quando alcuni passanti, tra cui lo studente Stricher, non lo soccorsero trasportandolo al Policlinico.

Proteste per il parco di Villa Gordiani

Tutti sanno che il verde a Roma è poco, ma anche quel poco che c'è viene completamente abbandonato. E il caso del Parco archeologico prenestino, destinato, nei piani capitolini a diventare un giardino pubblico mentre in realtà da anni è soltanto un ammasso di sterpaglie e di immondizie.

Stanco di questa situazione il Comitato di quartiere Nuova Gordiani, dopo aver protestato presso la V Circoscrizione, ha inviato al sindaco una lettera nella quale si chiede la recinsione del Parco e la sua utilizzazione a verde pubblico.

piccola cronaca

Culle

Il compagno Sante Assennato del Comitato direttivo dei giuristi democratici è diventato padre di una bella bambina. A Sante Assennato giungano gli auguri della Federazione comunista romana e della redazione dell'Unità.

La casa di Armando Ceccotti, del Comitato Politico degli ospedalieri, e stata allietata dalla nascita del piccolo Andrea. Al compagno Ceccotti, alla madre Anna Cioffi, gli auguri dell'Unità.

Circolo Flaminio

Domani si terrà al circolo culturale Flaminio (piazza Perin del Vaga 4, angolo piazza Melozzo) una tavola rotonda sul tema «La delinquenza giovanile e il disadattamento sociale dei giovani», con la partecipazione di politici, giuristi, cattolici, psicologi.

Carnevale

Replica, oggi pomeriggio, al Sistina del «Carnevale dei bambini». Lo spettacolo, già rappresentato sabato scorso, si terrà alle ore 15,30. I biglietti sono in vendita al botteghino del teatro, telefono 487.090 - 485.480.

ARCI

Si inaugura domani presso la «Bottega dell'immagine» (via S. Stefano del Cacco 27) la mostra fotografica «Angola '72», dieci anni di lotta anticolonialista e antimperialista per l'indipendenza. La mostra, che è organizzata dal collettivo fotografico romano dell'ARCI, resterà aperta fino al 18.

Sempre organizzata dall'ARCI si aprirà il 23 la mostra «Romabaracche»: sottosviluppo e coscienza politica. La mostra, allestita nella «Bottega dell'immagine», sarà aperta fino al 25 prossimo.

Lutto

E' morto il compagno Annibale Di Bianca, padre del segretario della sezione di Villa Adriana. I comunisti di Tivoli e la redazione dell'Unità esprimono le loro condoglianze al compagno Mario e alla sua famiglia in un momento di così grave sconforto.

Schermi e ribalte

FAUST E GISELLE ALL'OPERA

Giovedì, alle 21 in abb. alle seconde serali replica di «Faust» di C. Gounod (rappr. n. 41) concertato e diretto dal maestro George Prêtre, maestro del coro Roberto Benaglio. Regia di Jean-Louis Barrault riprodotta da Antonello Madau Diaz. Interpreti principali: Nicola Gedda, Nicolai Ghiaurov, Mirella Freni, Robert Massard. Allestimento del Teatro alla Scala di Milano. Coreografia di Giuseppe Urbani. Sabato, alle 21 in abb. alle prime «Giselle» di Adam con Carla Fracci e Vladimir Vassiliev, direttore Carlo Frajese.

LIRICA - CONCERTI

ACCADEMIA FILARMONICA (Via Flaminia, 118 - Tel. 3601702) Giovedì alle 21,15 al Teatro Olimpico concerto del pianista Maurizio Pollini (tagl. 14). In programma Schumann e Chopin. Biglietti in vendita alla Filarmonica.
AUDITORIO DEL GONFALONE (Via del Gonfalone 32-A Tel. 655952) Stasera e domani alle ore 21,30 «Gioaz» oratorio per soli coro orchestra di B. Marcello. Solisti: B. Lindhart, M. Lavernie, B. Baglioni, I. Sabate, U. Trama, F. Ruta. Direttore Gastone Tosato.
ASSOCIAZIONE PERGOLESIANA Domani alle 21,15 al Teatro Goldoni (Vicolo dei Soldati 3 - Tel. 561156) concerto dell'orchestra da camera diretta da Piero Guarino. Corno solista Domenico Ceccarossi, musiche di Pergolesi, Mozart, Savagnone, Mortari, Mendelssohn.

PROSA - RIVISTA

ARGENTINA (Largo Argentina Tel 6544601 / 3) Alle 21,15 il Teatro Stabile di Genova pres. «8 settembre» di De Bernart, Squarzina, Zangrandi. Regia Squarzina.
AUDITORIO S. LEONE MAGNO (Via Bolzano 38 - Tel. 832254) Alle 16,30 Festa di Carnevale delle Marionette Accettella con «Il gatto con gli stivali» di I. e B. Accettella. Scherzi, giochi, sfilate di mascherine e premi.
BELLI (P.zza Santa Apollonia 11/A Tel. 58.94.875) Alle 21,30 la C.ia del Teatro Belli pres. «Romamarch» di Silvano Ambrogi con F. Bucci, M. Mercatali, S. Reggi, A. Salines. Regia N. Mangano.
BORGO SANTO SPIRITO (Via Penitenzieri 11 Tel 8452674) Alle 16,30 la C.ia D'Origlia-Palmi pres. «Un marziano in convento» di Giuseppe Tolfanello. Prezzi familiari.
BRANCACCIO (Via Merulana, 224 Tel 73.52.55) Alle 17 e 22 «Spogliarello magico» rivista in due tempi con il duo Naldi's e la vedette Niki Schubert.
CENTRALE (Via Celsa, 6 - Tel. 687270) Alle 21,30 «La calandria» del Cardinale Bibbiena. Regia Antonio Pierfederici.
DEI SATIRI (Via Grottapinta, 19 - Tel. 565.325) Alle 21,30 il Collettivo Teatrale di Milano pres. «La notte degli assassini» di Jose Triana con Bruno Vilar, Franco Scutto, Anna Lippi. Regia Paolo Todisco.
DE' SERVI (Via del Mortaro, 12 Tel. 675.130) Alle 16,45 «I ragazzi dell'operetta» «La gondola azzurra» di R. Corona con 60 ragazzi, attori, cantanti, coro, balletti. Regia Altieri.
DELLE ARTI (Via Sicilia, 57 - Tel. 480.564) Alle 21,30 famil. la C.ia Porcospino II pres. la novità assoluta «Caterina delle misericordie» di Franco Cuomo.
DELLE MUSE (Via Forlì, 43 Tel. 862648) Alle 21,30 famil. «Ti ho imbrogliata per anni amore mio» nov. di M. Chiocchio con P. Ferrari, L. Catullo, D. Surina, M. Chiocchio e la partecipazione di Mario Feliciani.
ELISEO (Via Nazionale, 186 - Tel 462114) Alle 21 il Teatro di Eduardo pres. «Le bugie con le gambe lunghe» di Eduardo De Filippo. Regia autore.
GOLDONI (Vicolo dei Soldati 32 Tel. 561156) Alle 16,30 Carnevale dei bambini, in lingua inglese, e alle 21,30 il Goldoni Repertory Players in «The Mousetrap» di A. Christie.
PARIOLI (Via G. Borsi, 1 - Telefono 803.523) Alle 21,15 Alberto Lupo e Olga Villi pres. «Non si può mai sapere» di Andrea Roussin. Regia Mario Ferrero.
QUIRINO (Via M. Minghetti, 1 Tel. 674585) Alle 20,45 «Gli Associati» Fantoni, Fortunato, Garrani, Sbragia, Vannucchi pres. «Strano interludio» di E. O'Neill. Regia e musiche Sbragia. Scena e costumi Rossi.
RIDOTTO ELISEO (Via Nazionale, 183 Tel. 465095) Alle 21,15 la C.ia del Malinteso pres. «Senilità» di Italo Svevo e Aldo Nicolai con Bax, Bellei, Bussolino, Rizzoli. Regia Rossati.
ROSSINI (Piazza S. Chiara - Telefono 652.770) Alle 17,15 famil. e 21,15 lo Stabile di prosa romana con Checco e Anita Durante e Leila Ducci in «Amore in condominio» successo comico di A. Muratori. Regia Checco Durante.
SANGENESIO (Via Podgora, 1 Tel. 315373) Alle 21,30 la C.ia dell'Atto pres. «L'adulatore» di C. Goldoni. Regia Augusto Zecchi
SISTINA (Via Sistina, 129 Tel. 487090) Alle 21,15 «Musica Si 3»: Balletto nazionale della Guinea. 50 protagonisti di una esaltante rapsodia africana. (Pren. al botteghino tel. 485480).
TORDINONA (V. Acquasparta 16 Tel. 657.206) Alle 21,15 ultimi giorni il Gruppo Teatro Libero pres. «Iwona principessa di Borgogna» di U. Gombrowicz. Regia Pugliese.
VALLE (Via del Teatro Valle, 23-a Tel. 65.794) Alle 21,30 famil. la C.ia Associata di prosa Albani, De Lullo, Falk, Morelli, Stoppa, Valli pres. «La bugiarda» di Diego Fabbri. Regia De Lullo.

COMPLESSI SPERIMENTALI

ABACO (Lungotevere dei Mellini, n. 33 - Tel. 38.29.45) A grande richiesta alle 21,30 il Gruppo di Sperimentazione Teatrale diretto da Mario Ricci pres. «Moby Dick» di Mario Ricci.
ALEPH TEATRO (Via S. Francesco a Ripa, 57) Alle 21 il Gruppo Teatro Aleph presenta «Il figlio di Troia» di Merlino dall'Eneide di Virgilio.
ALLA RINGHIERA (Via dei Riari Tel. 6568711) Alle 21,45 ultime repliche Franco Molè pres. la cantante folk G. Marini nel nuovo spettacolo «Tempo reale» recital sulla polifonia della canzone popolare con E. Morandi.
FILMSTUDIO '70 (Via Orti d'Alibert 1-C - Via della Lungara - Tel. 650.464) Alle 19-21-23 schermo demoniaco «Il gabinetto del dott. Caligari» di R. Wiene.
LA FEDE (Via Portuense, 78) Imminente: Gr'U.P.O. presenta «Leonzio e Lena» di G. Georg Bückner.
NINO DE TOLLIS (Via della Paglia, 32 - Tel. 5892205) Alle 21,30 la C.ia «I Folli» dir. da Nino De Tollis in «La malattia bianca» di K. Capek con Monti, Faggi, Ammerman, La Torre, Y. Maraini Regia De Tollis.
RISING WORKSHOP (Via del Mattonato, 29 - Trastevere) Cinema: America, America, di Elia Kazan (alle 21,15-23,15). Videocassette: Videogiornale 4 e spettacoli a richiesta.
USCITA (Via dei Banchi Vecchi, 45 - Tel. 652277) Riposo

CABARET-MUSICALS ETC.

AL CANTASTORIE (Vicolo dei Panieri, 57 - Tel. 585605) Chiuso per breve tournée. Le repliche di «Ma che te ridi» riprenderanno venerdì 18 febbraio.
CIRCORAMA ORFEI (Via C. Colombo Fiera di Roma Telefoni 513.75.05 513.74.08) Proroga al 27 febbraio. Stereoproiezioni in abbinamento agli acrobati più famosi del mondo! Oggi 2 spett. alle 16.30 e 21,30. Prenot. casse circo. Visita allo zoo. Circo riscaldato.
FANTASIE DI TRASTEVERE (Via S. Dorotea, 6 Tel. 5891671) Alle 21 gran gala di Carnevale. Nuovo spettacolo folkloristico con il tenore Aldo Monaco, Gloria Trillo, Marco Servilio e altri artisti. Ballo e Cotillons.
FOLKROSSO (Via Garibaldi, 56 - Tel. 564673) Marina e Federico presentano: «Il Carnevale brasiliano» e il Carnevale romano delle streghe» Maria Monti, Ferruccio Castronuovo, Dakar, Wladimiro, Fiorenzo Florentini.
FOLKSTUDIO (Via G. Sacchi, 3 - Tel. 5892374) Alle 22 un carnevale tutto jazz, eccezionale jamsession con la partecipazione di tutti i musicisti jazz.
INCONTRO (Via della Scala 67 Trastevere - Tel. 5895172) Sabato e domenica alle 16,30 «Tata Clown Europa 1» pres. il Cabaret dei piccoli in «Fantasie di un clown».
IL PUFF (Via dei Salumi, 36 Tel. 581.07.21) Ultima di Carnevale al Puff. Alle 21,15 il meglio di «Avanti c'è postero» con L. Fiorini R. Licary, O. De Carlo, T. Ucci; alle 22,15 Cenone di carnevale; alle 24 Ballo con il complesso «I Grog». Cotillons.
PIPER MUSIC HALL (Via Tagliamento, 9) Gala di Carnevale alle 22 con il cantante Bruno Lauzi e Femita.

PIPER CARNEVALISSIMO
QUESTA SERA ORE 22
BRUNO LAUZI
nei suoi successi di ieri, di oggi e di.. domani e addio della
FEMITA «LA CANTANTE NUDA»
PIPER E NIGHT RESTAURANT «IL PADRINO»
TELEFONI: 865 398 e 854 459

CINEMA - TEATRI

AMBRA JOVINELLI (Tel. 7303316) I leopardi di Churchill, con R. Harrison DR ⊛ e rivista Pistoni.
VOLTURNO Sette uomini d'oro, con P. Leroy C ⊛⊛ e rivista Diabolico striptease

CINEMA

PRIME VISIONI

ADRIANO (Tel. 352.153) L'etrusco uccide ancora, con A. Cord (VM 14) G ⊛
ALFIERI (Tel. 290.251) Agente 007 una cascata di diamanti, con S. Connery A ⊛
AMBASSADE In nome del popolo italiano, con Gassman Tognazzi SA ⊛⊛
AMERICA (Tel. 586.168) Quattro mosche di velluto grigio, con M. Brandon (VM 14) G ⊛
ANTARES (Tel. 890.947) Sacco e Vanzetti, con G.M. Volonté DR ⊛⊛⊛⊛
APPIO (Tel. 779.638) Il Decameron, con F. Citti (VM 18) DR ⊛⊛⊛
ARCHIMEDE (Tel 875.567) The Cameraman (in originale)
ARISTON (Tel. 353.230) Il caso Mattei, con G.M. Volonté DR ⊛⊛⊛
ARLECCHINO (Tel. 360.35.46) Senza movente, con J.L. Trintignant G ⊛
AVANA (Tel. 511.51.05) Bubù, con O. Piccolo (VM 18) DR ⊛⊛
AVENTINO (Tel. 572.137) Love story, con Ali Mac Graw S ⊛
BALDUINA (Tel. 347.592) Er più, con A. Celentano DR ⊛
BARBERINI (Tel. 471.707) Questa specie d'amore con U. Tognazzi DR ⊛⊛
BOLOGNA (Tel. 426.700) Continuavano a chiamarlo Trinità, con T. Hill A ⊛
CAPITOL (Tel 393.280) Ispettore Callagan il caso «Scorpio» è tuo, con C. Eastwood (VM 14) G ⊛
CAPRANICA (Tel 672 465) Il Decameron, con F. Citti (VM 18) DR ⊛⊛⊛
CAPRANICHETTA (Tel 672 465) Detenuto in attesa di giudizio, con A. Sordi DR ⊛⊛⊛
CINESTAR (Tel 789 242) Permette? Rocco Papaleo, con M. Mastroianni DR ⊛⊛
COLA DI RIENZO (Tel 350 584) Continuavano a chiamarlo Trinità, con T. Hill A ⊛
CORSO (Tel 679.16.91) Doc, con F. Dunaway A ⊛
DUE ALLORI (Tel 273.207) Continuavano a chiamarlo Trinità, con T. Hill A ⊛
EDEN (Tel 380 188) 1975: occhi bianchi sul pianeta Terra, con C. Heston (VM 14) DR ⊛
EMBASSY (Tel. 870.245) Cime tempestose, con T. Dalton DR ⊛
EMPIRE (Tel 857.719) Quattro mosche di velluto grigio, con M. Brandon (VM 14) G ⊛
EURCINE (Piazza Italia 6 EUR - Tel. 591.09.86) Senza movente, con J.L. Trintignant G ⊛
EUROPA (Tel. 865.736) Doc, con F. Dunaway A ⊛
FIAMMA (Tel. 471.100) Una anguilla da 300 milioni, con O. Piccolo (VM 14) DR ⊛
FIAMMETTA (Tel. 470.464) L'evaso, con S. Signoret DR ⊛⊛
GALLERIA (Tel. 673.267) Donne in amore, con A. Bates (VM 18) S ⊛⊛⊛
GARDEN (Tel. 582.848) Continuavano a chiamarlo Trinità, con T. Hill A ⊛
GIARDINO (Tel. 894.946) Love story, con Ali Mac Graw S ⊛
GIOIELLO Roma bene, con N. Manfredi (VM 14) SA ⊛⊛
GOLDEN (Tel. 755.002) I diavoli, con O. Reed (VM 18) DR ⊛⊛
GREGORY (V. Gregorio VII, 186 - Tel. 63.80.600) Detenuto in attesa di giudizio, con A. Sordi DR ⊛⊛⊛
HOLIDAY (Largo Benedetto Marcello - Tel. 858.326) Il caso Mattei, con G.M. Volonté DR ⊛⊛⊛
KING (Via Fogliano, 3 Telefono 831.95.41) Il Decameron, con F. Citti (VM 18) DR ⊛⊛⊛
MAESTOSO (Tel. 786.086) Detenuto in attesa di giudizio, con A. Sordi DR ⊛⊛⊛
MAJESTIC (Tel. 674.908) Il complesso del trapianto, con H. Bennett (VM 18) SA ⊛
MAZZINI (Tel. 351.942) Totò cerca casa C ⊛⊛
MERCURY Love story, con Ali Mac Graw
METRO DRIVE-IN (T. 609.02.43) Detenuto in attesa di giudizio, con A. Sordi DR ⊛⊛⊛
METROPOLITAN (Tel. 689.400) Conoscenza carnale, con J. Nicholson (VM 18) DR ⊛⊛
MIGNON D'ESSAI (Tel. 869.493) Omaggio a Totò: Arrangiatevi C ⊛⊛
MODERNETTA (Tel. 460.282) Correva l'anno di grazia 1870, con A. Magnani DR ⊛⊛
MODERNO (Tel. 460.285) Senza movente, con J.L. Trintignant G ⊛
NEW YORK (Tel. 780.271) Bello onesto emigrato Australia sposerebbe compaesana illibata, con A. Sordi SA ⊛⊛
OLIMPICO (Tel. 302.635) Roma bene, con N. Manfredi (VM 14) SA ⊛⊛
PALAZZO (Tel. 495.66.31) Agente 007 una cascata di diamanti, con S. Connery A ⊛
PARIS (Tel. 754.638) Chiuso per restauro
PASQUINO (Tel. 503.622) The fixer (in english)
QUATTRO FONTANE (Telefono 480.119) Gli aristogatti DA ⊛
QUIRINALE (Tel. 462.653) Siamo tutti in libertà provvisoria (prima)
QUIRINETTA (Tel. 679.00.12) Omaggio a Totò: Totò le Mokò
RADIO CITY (Tel. 464.103) In nome del popolo italiano, con Gassman-Tognazzi SA ⊛⊛
REALE (Tel. 580.234) Bello onesto emigrato Australia sposerebbe compaesana illibata, con A. Sordi SA ⊛⊛
REX (Tel. 884.165) Detenuto in attesa di giudizio, con A. Sordi DR ⊛⊛⊛
RITZ (Tel. 837.481) L'etrusco uccide ancora, con A. Cord (VM 14) G ⊛
RIVOLI (Tel 460.883) Cane di paglia, con D. Hoffman (VM 18) DR ⊛⊛
ROYAL (Tel. 770.549) Ispettore Callaghan il caso «Scorpio» è tuo, con C. Eastwood (VM 14) G ⊛
ROUGE ET NOIR (Tel. 864.305) Unico indizio: una sciarpa gialla, con F. Dunaway G ⊛
ROXY (Tel. 870.504) Doc, con F. Dunaway A ⊛
SALONE MARGHERITA (Telefono 679.14.39) Allucinante notte di una baby sitter
SAVOIA (Tel. 865.023) Gli scassinatori, con J.P. Belmondo A ⊛⊛
SMERALDO (Tel. 351.581) Sacco e Vanzetti, con G. M. Volonté DR ⊛⊛⊛⊛
SUPERCINEMA (Tel. 485.498) La violenza: quinto potere, con E.M. Salerno DR ⊛⊛
TIFFANY (Via A. De Pretis Telefono 462.390) Io sono curiosa, con L. Nyman (VM 18) DR ⊛⊛⊛
TREVI (Tel. 689.619) La «betia» ovvero..., con N. Manfredi (VM 18) SA ⊛⊛⊛
TRIUMPHE (Tel. 838.00.03) Gli aristogatti DA ⊛
UNIVERSAL Un uomo dalla pelle dura, con R. Blake DR ⊛
VIGNA CLARA (Tel 320 359) Il Decameron, con F. Citti (VM 18) DR ⊛⊛⊛
VITTORIA (Tel. 571.357) La morte cammina con i tacchi alti, con F. Wolff (VM 18) G ⊛

SECONDE VISIONI

ACILIA: La morte dagli occhi di cristallo, con B. Karloff (VM 14) DR ⊛⊛
AFRICA: Noi donne siamo fatte così, con M. Vitti SA ⊛
AIRONE: Jo e il Gazebo, con L. De Funes C ⊛
ALASKA: I due assi del guantone, con Franchi-Ingrassia C ⊛
ALBA: Le Mans scorciatoia per l'inferno, con L. Jeffries A ⊛
ALCE: I 4 pistoleri di Santa Trinità, con P. Lee Lawrence A ⊛
ALCYONE: Bubù, con O. Piccolo (VM 18) DR ⊛⊛
AMBASCIATORI: Lei non fuma lei non beve, ma..., con A. Girardot (VM 14) SA ⊛
AMBRA JOVINELLI: I leopardi di Churchill con R. Harrison DR ⊛ e rivista
ANIENE: La figlia di Ryan, con S. Miles (VM 14) DR ⊛
APOLLO: Qualcuno dietro la porta con C. Bronson DR ⊛⊛
AQUILA: Il piccolo grande uomo, con D. Hoffman A ⊛⊛⊛
ARALDO: Er più con A. Celentano DR ⊛
ARGO: Noi donne siamo fatte così con M. Vitti SA ⊛
ARIEL: Er più, con A. Celentano DR ⊛
ASTOR: Il piccolo grande uomo, con D. Hoffman A ⊛⊛⊛
ATLANTIC: Ettore lo Fusto, con P. Leroy SA ⊛
AUGUSTUS: Er più, con A. Celentano DR ⊛
AURELIO: Riposo
AUREO: 1975: occhi bianchi sul pianeta Terra, con C. Heston (VM 14) DR ⊛
AURORA: Figaro qua Figaro là, con Totò C ⊛⊛
AUSONIA: Siamo uomini o caporali? con Totò C ⊛⊛
AVORIO: Conto alla rovescia, con S. Reggiani G ⊛
BELSITO: Bubù, con O. Piccolo (VM 18) DR ⊛⊛
BOITO: Siamo uomini o caporali? con Totò C ⊛⊛
BRASIL: Il vichingo venuto dal Sud, con L. Buzzanca (VM 18) SA ⊛⊛
BRISTOL: La controfigura, con J. Sorel (VM 18) DR ⊛
BROADWAY: Jo e il Gazebo, con L. De Funes C ⊛
CALIFORNIA: Love story, con A. Mac Graw S ⊛
CASSIO: Agente 353 tre passi dall'inferno
CLODIO: La controfigura, con J. Sorel (VM 18) DR ⊛
COLORADO: Noi donne siamo fatte così, con M. Vitti SA ⊛
COLOSSEO: La moglie del prete, con S. Loren S ⊛⊛
CORALLO: Totò a colori C ⊛⊛
CRISTALLO: Quando gli uomini armarono la clava e con le donne fecero din don, con A. Sabato (VM 18) C ⊛
DELLE MIMOSE: Doppia taglia per Minnesota Stinki
DELLE RONDINI: Per un pugno di dollari, con C. Eastwood A ⊛⊛
DEL VASCELLO: Armiamoci e partite, con Franchi-Ingrassia C ⊛⊛
DIAMANTE: La resa dei conti, con T. Milian A ⊛⊛
DIANA: Love story, con Ali Mac Graw S ⊛
DORIA: Per grazia ricevuta, con N. Manfredi SA ⊛⊛
EDELWEISS: Il nostro agente Natalino Tartufato, con N. Manfredi SA ⊛
ESPERIA: E continuavano a fregarsi il milione di dollari
ESPERO: Il giorno dei lunghi fucili con O. Reed (VM 18) A ⊛⊛
FARNESE: Petit d'essai: The college, con B. Keaton C ⊛⊛⊛⊛
FARO: Un papero da un milione di dollari, con D. Jones D ⊛
GIULIO CESARE: All'ovest di Sacramento
HARLEM: Io sono la legge, con B. Lancaster A ⊛
HOLLYWOOD: Il giorno dei lunghi fucili, con O. Reed (VM 18) A ⊛⊛
IMPERO: I diavoli del Pacifico, con R. Wagner DR ⊛⊛
INDUNO: Chiuso per restauro
JOLLY: Uccellacci uccellini, con Totò (VM 14) SA ⊛⊛⊛
JONIO: Il marchio di Dracula, con C. Lee DR ⊛
LEBLON: La moglie del prete, con S. Loren S ⊛⊛
LUXOR: Bubù, con O. Piccolo (VM 18) DR ⊛⊛
MADISON: Carnevale dei bambini e film: Silvestro pirata lesto DA ⊛
NEVADA: Rio Conchos, con E. O'Brien A ⊛
NIAGARA: Testa t'ammazzo croce sei morto: mi chiamano Alleluja con G. Hilton A ⊛
NUOVO: Il vichingo venuto dal Sud, con L. Buzzanca (VM 18) SA ⊛⊛
NUOVO FIDENE: Un dollaro bucato, con M. Wood A ⊛
NUOVO OLIMPIA: Joe Cocker M ⊛⊛
PALLADIUM: Quando gli uomini armarono la clava e con le donne fecero din don, con A. Sabato (VM 18) C ⊛
PLANETARIO: «Tutto Dreyer»: Glomdalsbruden (La fidanzata di Glomdal) (1926)
PRENESTE: Bubù, con O. Piccolo (VM 18) DR ⊛⊛
PRIMA PORTA: Le pecorelle del reverendo, con J. Borssen (VM 18) C ⊛
RENO: Testa t'ammazzo, croce sei morto: mi chiamano Alleluja, con G. Hilton A ⊛
RIALTO: Inchiesta su un delitto della polizia, con J. Brel DR ⊛⊛⊛
RUBINO: No blade of grass (in originale)
SALA UMBERTO: La controfigura, con J. Sorel (VM 18) DR ⊛
SPLENDID: Maciste nella valle dei re, con C. Alonzo SM ⊛
TIRRENO: Paperino story DA ⊛⊛
TRIANON: Un papero da un milione di dollari, con D. Jones C ⊛
ULISSE: La figlia di Ryan, con S. Miles (VM 14) DR ⊛
VERBANO: Totò a colori C ⊛⊛
VOLTURNO: Sette uomini d'oro, con P. Leroy C ⊛⊛ e rivista

TERZE VISIONI

ELDORADO: La resa dei conti, con T. Milian A ⊛⊛
NOVOCINE: Il bandolero
ODEON: Totò a colori C ⊛⊛
ORIENTE: Inchiesta pericolosa, con F. Sinatra (VM 18) G ⊛⊛

SALE PARROCCHIALI

BELLE ARTI: Un maggiolino tutto matto, con D. Jones C ⊛
CRISOGONO: Attenzione arrivano i mostri A ⊛
DON BOSCO: I lunghi giorni dell'odio, con G. Madison A ⊛
EUCLIDE: La vendetta di Ercole, con M. Forrest SM ⊛
GUADALUPE: L'invincibile superman
MONTE OPPIO: Pippi Calzelunghe con J. Nilsson A ⊛
NATIVITA': Topolino story DA ⊛⊛
NUOVO D. OLIMPIA: L'acciarino magico (cartoni animati) A ⊛
PANFILO: Un pugno nell'occhio, con Franchi-Ingrassia C ⊛
S. SATURNINO: Simbad il marinaio, con M. O'Hara
SESSORIANA: Carnevale dei ragazzi
TRASPONTINA: Speedy e Silvestro indagine su un gatto al di sopra di ogni sospetto A ⊛
TRIONFALE: Totò diabolicus C ⊛⊛

FIUMICINO

TRAIANO: Una spada per Brando con W. Winston A ⊛

CINEMA CHE CONCEDONO OGGI LA RIDUZIONE ARCI, ENAL, AGIS: Alba, Airone, America, Archimede, Ariel, Atlantic, Augustus, Aureo, Ausonia, Avana, Balduina, Belsito, Brasil, Broadway, California, Capitol, Colorado, Clodio, Corso, Cristallo, Del Vascello, Diana, Doria, Due Allori, Eden, Eldorado, Espero, Garden, Giardino, Giulio Cesare, Holiday, Hollywood, Majestic, Nevada, New York, Nuovo, Nuovo Golden, Nuovo Olimpia, Olimpico, Oriente, Planetario, Prima Porta, Quirinetta, Reale, Rex, Rialto, Roxy, Traiano di Fiumicino, Trianon, Triomphe. TEATRI: Dei Satiri, De' Servi, Rossini.

AVVISI SANITARI

ENDOCRINE
Studio e Gabinetto Medico per la diagnosi e cura delle "sole" disfunzioni e debolezze sessuali di origine nervosa psichica - endocrina
Dr. PIETRO MONACO
Medico dedicato "esclusivamente" alla sessuologia (neurastenie sessuali deficienze senilità endocrine, sterilità, rapidità, emotività, deficienza virile) Innesti in loco
ROMA VIA VIMINALE 38 (Termini) (di fronte Teatro dell'Opera) Cons. 8-12 e 15-19 e app. tel. 471.110 (Non si curano veneree, pelle, ecc.) Per informazioni gratuite scrivere
A. Com. Roma 16019 / 22 11 956

DOTTOR DAVID STROM
(senza operazione delle
EMORROIDI e VENE VARICOSE
VENEREE - PELLE
DISFUNZIONI SESSUALI
VIA COLA DI RIENZO n. 152
Tel. 354.501 Ore 8-20; festivi 8-10
Medico specialista dermatologo - Diagnosi e cura sclerosante ambulatoriale Cura delle complicazioni: ragadi, flebiti, eczemi, ulcere varicose
(Aut. Min. San. n. 779/223156) del 20 maggio 1959)