

L'obiettivo lanciato nel corso di una manifestazione a Genzano

10.000 iscritti nei Castelli per onorare Antonio Gramsci

Il Partito è già al 101%; la FGCI al 100% - Il discorso del compagno Paolo Bufalini - Premiate le sezioni e i circoli che più si sono distinti nel tesseramento e nel reclutamento - Lanciata la campagna per la stampa comunista



La manifestazione con Bufalini a Genzano

Genzano rossa ha celebrato ieri sera il compagno Antonio Gramsci, nella sala della biblioteca comunale, ad ascoltare il discorso del compagno Paolo Bufalini, erano convenuti anziani e giovani, democristiani e compagni di tutta la zona dei Castelli, che si

estendevano sino al mare, sino a Nettuno ed Anzio. C'erano tutti eletti al Parlamento, alla Regione, alla Provincia, alla Comune; c'erano i sindaci di Genzano, il compagno Cesaroni, e il segretario della zona, Quantucci; c'erano alcuni compagni che hanno conosciuto ed

Venerdì manifestazione all'Eliseo Contro la violenza fascista, per l'ordine democratico

Aldo Torforella e Edoardo Perna, della Direzione del PCI, e il magistrato Cesare Terranova illustreranno la proposta comunista di inchiesta parlamentare

«Battere e stroncare la violenza fascista e le trame reazionarie, rafforzare l'unità dei lavoratori e del popolo, impegnando la Magistratura, la Polizia e l'Esercito al servizio della Costituzione e dello Stato democratico». Su questo tema si svolgerà venerdì 16 giugno, alle ore 21, al Teatro Eliseo, una manifestazione popolare. Parteciperanno il compagno Aldo Torforella, della Direzione del PCI e direttore dell'Unità, il compagno Edoardo Perna, della Direzione del PCI e vicepresidente del gruppo comunista al Senato, il compagno Cesare Terranova, magistrato, indipendente di sinistra eletto nelle nostre liste alla Camera dei Deputati in Sicilia, i quali illustreranno la proposta del PCI per una inchiesta parlamentare sui fatti di Milano e sull'ordine pubblico che ha già raccolto vasti consensi.

Quanto sia vasta del resto nel paese la coscienza antifascista lo dimostrano le numerose prese di posizione dei Consigli regionali, di importanti Comuni, consigli di fabbrica e di quartiere che si mobilitano come di fronte a qualsiasi tentativo reazionario, ultimo in ordine di tempo il discorso di Altomare a Firenze, esista in Italia un forte schieramento unitario, democratico e antifascista di cui il PCI è il principale baluardo. Per i comunisti è decisivo e prioritario l'impegno concreto da parte delle forze politiche democratiche — in sede di formazione del nuovo governo — per la difesa e il consolidamento dell'ordine democratico, per il libero sviluppo sulla linea tracciata dalla Costituzione Repubblicana, della

Vergognosa campagna antidemocratica

Montatura fascista contro il negozio Coop Complice silenzio della DC - La destra irritata dal consenso popolare per l'iniziativa delle cooperative

Una ignobile campagna è stata montata dalla destra fascista contro il supermercato della Coop di Largo Agostino al Pretestino. Anche ieri il quotidiano del MSI si è sciolto in continuata nella sua campagna farlocata e mendace di accare alcuni gruppi di commercianti, ai quali naturalmente non si è mai sognato di dire che sono i supermarket della Fiat e della Montedison la maggiore causa della rovina del piccolo commercio. Ma è chiaro che nessun serio parla contro i suoi padroni.

A favore del supermercato collegato alla grande catena delle cooperative, quindi al movimento operaio e popolare, hanno preso posizione i deputati e i lavoratori con ordini del giorno discussi e approvati nelle aziende e, quel che è più conta, hanno preso posizione contro le iniziative di Montedison e della Fiat, che sono state scelte di campo possibile anche in questo caso è a fianco del grande movimento democratico e popolare.

Le preoccupanti condizioni edilizie nelle scuole amministrate dalla Provincia

Ventiquattro miliardi per comperare 1027 aule

Si rischia di fare un regalo ai privati senza eliminare la piaga dei doppi turni

Chi finanzierà l'operazione? - L'amministrazione può disporre solo di 8 miliardi - Il giro di soldi interessa importanti società immobiliari - Finora la giunta ha speso un miliardo e mezzo nell'affitto di edifici - Le proposte avanzate dai comunisti

Le cifre del dramma della scuola

ROMA - Popolazione scolastica prevista per l'anno 1972-'73: 72.689 (+9.030)

	Edifici in proprietà	Edifici in affitto	Canone di affitto	Numero aule	Numero classi	Aule mancanti
Licei scientifici e istituti tecnici	34	48	1.253.566.200	1.947	2.358	900

PROVINCIA - Popolazione scolastica per l'anno 1972-'73: 15.782 alunni (+2.247)

	Edifici in proprietà	Edifici in affitto	Canone di affitto	Numero aule	Numero classi	Aule mancanti
Licei scientifici e istituti tecnici	11	35	165.651.370	557	525	127
TOTALE	45	83	1.419.217.570	2.504	2.883	1.027

N.B. — 1) La tabella è una radiografia della situazione esistente nelle scuole amministrate dalla Provincia. 2) Nelle aule mancanti sono considerati l'eliminazione dei doppi turni e l'incremento naturale della popolazione scolastica. Non è invece calcolata la carenza di aule speciali e palestre.

Anche la polizia diceva che non erano rapinatori

Innocenti 8 mesi in galera per una «convinzione» del PM

Assolti in Assise due giovani accusati dell'assalto al furgone dei vigili notturni sulla Laurentina - Istruttoria sommaria per portarli davanti alla corte - Un alibi e un confronto negativo non sono bastati a scagionarli

L'iniziativa dell'assessore Cutrufo per il personale medico straordinario

Una proposta da respingere

Sulla proposta di legge dell'assessore regionale Cutrufo per la sistemazione del personale medico e del personale medico straordinario, il consigliere regionale, ci ha risposto con la seguente dichiarazione.

VITA DI PARTITO

COMIZI — Pomezia, ore 10, (Giannantoni); Rocca S. Stefano, ore 10 (Maderchi); Anzio, ore 16 (Maderchi).
ASSEMBLEE — Pispini, ore 10,30 (Freduzzo); C.D. Tor Sapienza, ore 10, (Cenci); Subiaco, ore 10, segretari di mandamento (Micucci).
DOMANI
ASSEMBLEE — Cellula Rai, ore 20,30, a Mazzini (Giannantoni); Ostia, ore 19 (Della Seta); Cellula Calabici, ore 18, a Campo Marzio (A.M. Cial); P. S. Giovanni Tuscolano, ore 17 (T. Costa); Mazzini, ore 18, con i giovani (Borgna).
INCONTRI — Cantieri Camillucci, ore 12 (Riccio); P. T. Viale Angelico, ore 8 (Pizzotti).
C.D. Monterotondo, ore 20,30 (Micucci); Torre Nova, ore 19,30 (Cervi).
ZONE — Valmelaina, ore 20,30, segreteria delle sezioni Valmelaina M. Saverio M. Cianca (Fungli); Circostrazione Mare, ore 18,30, a Ostia Antica (Rulli); Torrigliattara, ore 18,30, segretari di sezione di Torrigliattara, M. Franchillucci, Porta Maggiore, Pretestino, Villa Gordiani, Tor de' Schiavi, M. Gordiani, C. Bertone, Centocelle, Quarticciolo (Freduzzo).
LEZIONE UNIVERSITARIA — Cellule di Scienze politiche, Lettere e Magistero, ore 18, in Federazione; Comitato direttivo allargato dei responsabili di cellule, ore 21, in Federazione.
I segretari delle sezioni aziendali sono convocati per domani, alle ore 17,30, in Federazione con Raparelli.
Responsabili femminili di zona, ore 16 di domani in Federazione.

AVVISI SANITARI

Medico SPECIALISTA dermatologo Diagnosi e cura di: eczemi, psoriasi, dermatite allergica, ecc. (senza operazione) della

ANNUNCI ECONOMICI

AUTOMOTO SPORT L. 50
AUTONOLEGGIO RIVIERA
Aeroporto Nazionale Tel. 4687/3500
Aeroporto Internaz. Tel. 301/521
Al Terminal Tel. 470.367
ROMA
Tel. 420.942 - 423.624 - 420.819
PREZZI GIORNALIERI FERIALE
Validi sino al 31 ottobre 1972
(Compresi km 50 da percorrere)
FIAT 500 L. L. 1.500
FIAT 500 Lusso. 1.800
FIAT 500 Special. 2.200
FIAT 750 (600/D). 2.000
FIAT 850 Normale. 2.700
FIAT 1100/R. 2.900
FIAT 850 Special. 3.000
FIAT 850 Coupé. 3.000
VOLKSWAGEN 1200. 3.000
FIAT 127. 3.300
FIAT 127. 3.300
FIAT 127 S.V. (Fam.). 3.700
FIAT 127 Rally. 3.800
FIAT 127. 3.800
FIAT 127 Special. 4.300
FIAT 125. 4.300
FIAT 125 Special. 4.500
Oneri Astensioni - Tributarie
Contingenza ecc. 15%

ISTITUTO GRAMSCI

Prosegue domani il corso su «Politica e ideologia»

Nel quadro del corso «Politica e ideologia», organizzato dall'Istituto Gramsci, domani 12 giugno, alle ore 16,30, Luciano Gruppi parlerà sul tema: «Riforme e rivoluzione». Il corso proseguirà con le esposizioni di Giorgio Napolitano (15 giugno), Badoloni (17 giugno), Enzo Santarelli (22 giugno). Per informazioni, rivolgersi alla Segreteria dell'Istituto Gramsci, via del Conservatorio 35, telefoni 651.628 e 655.405.

Giulio Borrelli

APPARTAMENTI AL MARE

Con 500.000 lire potrete acquistare un signorile appartamento nuovo in villetta composta: camera letto soggiorno pranzo bagno cucinotto balcone (4-5 posti letto) costo globale di lire 4.950.000 divisionabili anche con mutuo.
Inviando questo tagliando all'ufficio «CROCE DEL SUD», Via Cavour 217 - VALVERDE-CESENANO - Tel. 0547/27114 riceverete gratuitamente materiale illustrativo e depliant. Aperto anche festivi.

Per le Vostre vacanze estive sull'Adriatico scrivete: Hotel Majestic - Valverde-Cesenano

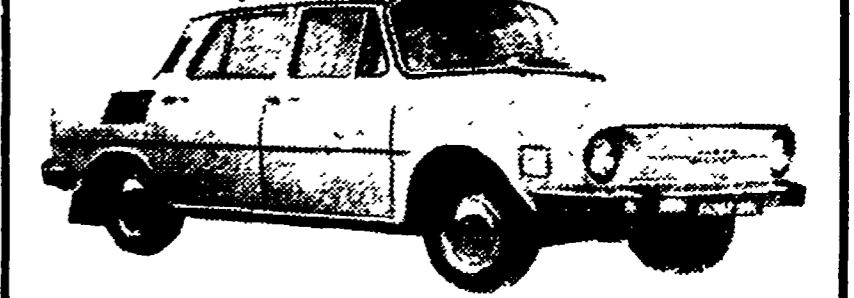

IL NOSTRO LAVORO VIAGGIA SKODA

La «1000» che al prezzo più basso offre le più alte prestazioni da L. 885.000
Concessionario: G. PANDOLFI

ESPOSIZIONE E VENDITA: V. Collatina, 44-48 - Tel. 2580710
Via Siria 42-44-46
RICAMBI: Via Collatina, 50 - Tel. 2580710
ASSISTENZA: Via Collatina, 52-60 - Tel. 2581509
Lubrificanti MOTUL

PERCHÉ "FID"?

PERCHÉ È SUFFICIENTE VENIRE NEI NOSTRI UFFICI E VI VIENE CONCESSA IMMEDIATAMENTE LA SOMMA CHE VI OCCORRE SENZA FORMALITÀ ALCUNA...
LA ELLEGI EDIZIONI presenta le novità del 1972
ARTE
GILO DORFLES SENSO E INSENSATEZZA NELLA VITA DI OGGI 2.000
RENATO BARILLI AL COMPORTAMENTO 2.000
POLITICA
MAX STIRNER L'UNICO E LA SUA PROPRIETÀ 2.500
GLI EXTRAPARLAMENTARI (UN'INCHIESTA RIGOROSA SUI GRUPPI EXTRAPARLAMENTARI IN ITALIA) 2.000
NARRATIVA
LUNETTA, NATALE, MASSARI ALBUQUERQUE INT. W. PEDULLA 2.000
MICHELE PERRIERA FALUC 1.500

PERCHÉ UN PRESTITO?

PERCHÉ È IL SISTEMA PIÙ MODERNO PER SODDISFARE OGNI VOSTRA ESIGENZA (VIAGGI ACQUISTI - REGALI NATALIZI E IMPEGNI FINANZIARI DI OGNI LUNQUE GENERE ED IM-)

PRESTITI FINANZIARI FID-

VIA DELLO STATUTO, 44 - ROMA - TEL. 734080 - 734090