

Clamorse ammissioni di generali e uomini politici a Tel Aviv

# Israele «inventò» nel giugno 1967 la presunta minaccia di sterminio

«L'Egitto non si disponeva e non era preparato ad attaccarci» — La tesi ufficiale «servì a giustificare l'annessione dei territori arabi» — La menzogna come mezzo per «educare il popolo» — La Meir tenta di soffocare il dibattito

TEL AVIV, 10. Una clamorosa polemica pubblica contrassegna in Israele il quinto anniversario della «guerra dei sei giorni», grazie alla quale i dirigenti di Tel Aviv si sono impadroniti del Sinai, della Cisgiordania e delle alture di Golan, al confine siriano. Rievocando le vicende che hanno preceduto quella guerra, personalità militari e civili di primo piano ammettono infatti in modo quanto mai esplicito che la presunta «minaccia di sterminio» addebi- tando per giustificare l'iniziativa militare israeliana, è stata una pura e semplice «invenzione».

«L'idea di mettere a tacere la questione (storica) del governo incluso la pubblicazione della risoluzione approvata a suo tempo dal consiglio dei ministri si sono rivelati inutili. La contestazione delle tesi ufficiali viene sia da destra che dal centro-sinistra. Tra i primi a pronunciarsi in questo senso è stato il generale dell'aeronautica Weizman, già capo dell'ufficio operazioni durante la guerra e oggi esponente di primo piano del partito Herut, di estrema destra. Weizman, che aveva già sostenuto, alla vigilia del conflitto, l'inesistenza di una «minaccia» all'esistenza di Israele, ha ripreso questa affermazione in riunioni pubbliche e in una intervista al giornale «Yedioth Aharonot». Allo stesso senso si è espresso il leader del partito, Menachem Begin.

Dal canto suo, l'ex-ministro Bentov, esponente di sinistra (sionista di sinistra, filo-governativo), ha dichiarato che «la storia della minaccia di sterminio è stata inventata per giustificare l'annessione dei territori occupati». E, replicando alle critiche di alcuni lettori dell'organo del partito, «Hamizrah», ha detto che «quali la tesi ufficiale deve essere mantenuta per «educare il popolo», ha ribadito che «la verità deve avere la precedenza su illusioni». Bentov è un altro esponente del Mapam, il defunto israeliano, si è discosto a suo tempo astenersi dal votare l'attacco all'Egitto, con l'argomento che esistevano mezzi politici e diplomatici per superare la crisi.

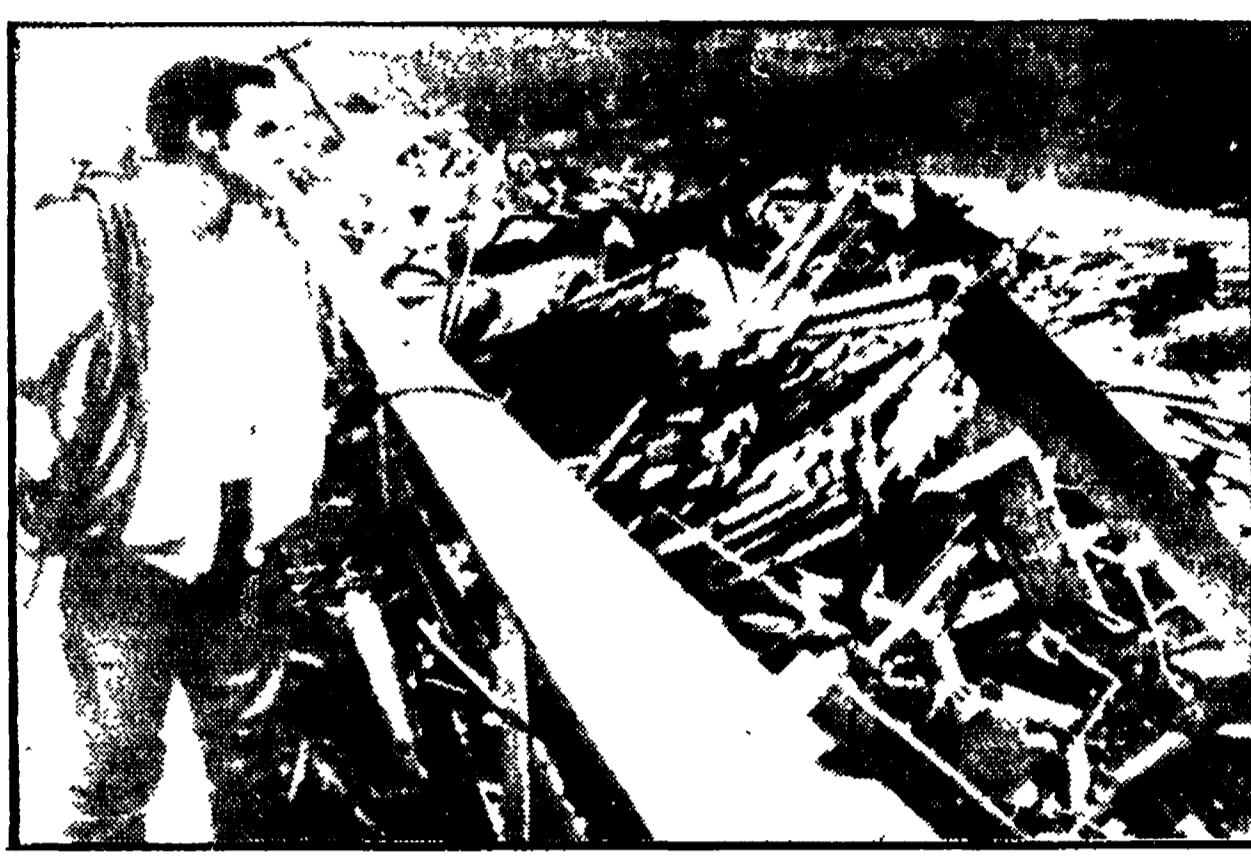

Centinaia di morti per l'inondazione

RAPID CITY (Sud Dakota), 10. Terribili inondazioni si sono abbattute su una zona collinosa del Sud Dakota per le piogge torrenziali che ininterrottamente hanno colpito, per diversi giorni, questo Stato. Rotte gli argini,

fiumi e torrenti hanno spazzato via interi abitati. «Diverse persone sono morte, anche se non sappiamo ancora quanto sia stato il numero delle zone non salvate», ha detto il governatore dello Stato, Ronald Reagan.

perali, ma la cifra è destinata a salire: infatti i dispersi sarebbero oltre 500. Gran parte di Rapid City è sott'acqua e comunicazioni e strade sono interrotte. NELLA FOTO: una immagine delle devastazioni

Quattro milioni di disoccupati questa primavera in Europa

GINEVRA, 10. Nella primavera del 1972, un milione di disoccupati in Europa occidentale 4 milioni di disoccupati, di cui più della metà appartiene ai paesi del Mercato comune. Questi dati sono riportati dal bollettino dell'organizzazione degli imprenditori svizzeri.

Il presidente Tito è rientrato in Jugoslavia

# Mosca: il comunicato finale dei colloqui jugo-sovietici

Messa in rilievo l'atmosfera «aperta e amichevole» degli incontri - L'importanza dei processi positivi in corso in Europa - Ferma condanna dell'aggressione americana al Vietnam - Pieno appoggio alla giusta causa dei popoli arabi

Per firmare un accordo sugli scambi

## DELEGAZIONE COMMERCIALE SOVIETICA A PECHINO

I traffici fra URSS e Cina sono molto aumentati, ma appaiono ancora assai al di sotto delle ampie possibilità

Dalla nostra redazione. MOSCA, 10. Una delegazione governativa sovietica, diretta dal vice ministro del Commercio estero Griscin, si trova a Pechino dove — come ha scritto oggi il settimanale sovietico «Ekonimicheskaja Gazeta», nel pubblicare questo dato, aggiungeva che se si considerano le possibilità reali dei due paesi, la cifra di 139 milioni di rubli è ancora insignificante.

La conclusione delle trattative in corso, a parere degli osservatori a Mosca, potrebbe portare a quell'incremento auspicato da parte sovietica. Il clima politico degli ultimi mesi, si rileva, appare a questo proposito favorevole. Per esempio, la polemica tra le due parti sulla stampa non ha più raggiunto le punte sperate del gennaio e febbraio scorsi.

Le ultime cifre rese note a Mosca un paio di mesi fa

Dalla nostra redazione. MOSCA, 10. Impegno all'ulteriore sviluppo degli amichevoli rapporti esistenti tra le due parti, riaffermazione della necessità della coesistenza pacifica tra gli stati e conferma del sostegno all'eroico popolo del Vietnam, sono gli elementi salienti del comunicato congiunto dei governi dell'URSS e della Repubblica socialista di Jugoslavia.

Il presidente Tito è rientrato in Jugoslavia. Il comunicato congiunto dei governi dell'URSS e della Repubblica socialista di Jugoslavia, firmato a Pechino il 10 giugno, è stato salutato all'aeroporto da Breznev, Podgorni e Kossighin.

Dopo aver constatato che le relazioni tra l'Unione Sovietica e la Jugoslavia si sono ulteriormente approfondite, il documento afferma che le due parti hanno sottolineato la grande portata della dichiarazione congiunta del 22 novembre 1967 e della risoluzione dell'assemblea generale delle Nazioni Unite del 13 dicembre 1971. Ciò, precisa il comunicato, è stato fatto nel ristabilimento delle pax nella regione e permetterebbe di adottare misure «per fare del Mediterraneo un mare di pace e di cooperazione amichevole».

Nella parte riguardante la Europa, dopo aver constatato «il valore fondamentale dei cambiamenti positivi» verificatisi negli ultimi tempi e dopo aver sottolineato la necessità di normalizzare i rapporti fra i due Stati tedeschi, le due parti «hanno convenuto che esistono attualmente tutte le condizioni necessarie per preparare senza ritardo, su una base multilaterale, e convocare prossimamente la conferenza europea generale degli Stati europei, al fine di esaminare e risolvere queste questioni nell'interesse di tutti i popoli europei, e per il libero sviluppo della pace e del progresso».

«Prendendo in considerazione le aspirazioni dei popoli europei», il comunicato — le parti hanno espresso la certezza che la riduzione delle forze armate e degli armamenti, così come altre misure in questo campo, costituirebbero una parte integrante dell'edificazione della pace in Europa e, in conclusione, il comunicato rende noto che Breznev, Podgorni e Kossighin sono stati invitati a visitare la Jugoslavia.

Romolo Caravale

Positivi commenti jugoslavi

BELGRADO, 10. Appena sceso dall'aereo speciale che lo ha riportato a Belgrado da Mosca il presidente Tito ha dichiarato che la visita in URSS rappresenta un vivo stimolo alla più larga collaborazione tra i due paesi e al miglioramento dei rapporti tra i due partiti comunisti. «Essa mette l'accento sulla cordialità e sul calore delle accoglienze fatte a Tito e sugli altri delegati, come sono stati tributati alla sua opera».

Difficoltà dell'economia

(Dalla prima pagina)

All'anno, verrebbe realizzata rifiutando l'assunzione diretta dei 20 mila lavoratori operano negli appalti (i quali installano circa la metà dei nuovi impianti telefonici) e la revisione dell'inquadramento di qualifica ai dipendenti attuali della SIP.

La conseguenza di questa scelta è quella di lasciare inutilizzate grandi masse di capitali, fermi nelle banche o esportati all'estero, comprimendo l'occupazione e il potere d'acquisto dei lavoratori. Infatti: 1) l'aumento delle tariffe proprio in questa fase diminuirebbe di 80 miliardi il potere d'acquisto di famiglie o aziende, sottraendole ad altri impieghi; 2) i prezzi che già aumentano ad un ritmo elevato riceverebbero un'altra spinta al rialzo dall'aumento delle tariffe poiché le imprese, i commercianti o gli uffici privati riverseranno su altri il maggior costo aprendo una reazione a catena; 3) il mancato accoglimento delle richieste dei lavoratori per l'abolizione degli appalti e l'inquadramento comporta un ulteriore incremento del loro monte salari, diretto o indiretto, di quasi 100 miliardi di lire a danno di tutta l'economia nazionale. L'investimento di 2500 miliardi sarebbe fatto non allargando ma comprimendo la economia italiana.

Il caso dei dirigenti della SIP notrebbero, in accordo con i gruppi privati, continuare a far gravare gli sprechi e i «favori» particolari che vogliono. Ricordiamo che decine di denunce sulle scorrettezze compiute, fatte dal nostro e da altri giornali, non hanno avuto alcun effetto. Un rendiconto al Parlamento sull'operato di questa società il cui capitale appartiene in maggioranza allo Stato è stato chiesto dai comunisti ma finora senza risultato.

Il «caso» dei telefoni chiarisce il ruolo positivo che hanno oggi le rivendicazioni dei lavoratori per tutta l'economia italiana. Si tratta di ottenere un aumento del potere di acquisto dei lavoratori. Questo non solo è necessario, ma è possibile se i grandi investimenti pubblici vengono realizzati — com'è logico — impiegando le risorse inutilizzate. Le risorse inutilizzate passano in mano ai lavoratori ed utilizzandole per aumentare l'occupazione.

VACANZE LIETE

**BELLARIA PENSIONE GLORIA**  
Telefono 44188  
Vicino mare - confortevole - cucina casalinga - Parcheggio. Giugno-settembre 2.300. Luglio 2.600. Tutto compreso. (71)

**BELLARIA ALBERGO BERTI**  
Telefono 44545  
Moderno - confortevole - tranquillo - cucina casalinga. Giugno-settembre 2.000/2.300. Luglio 2.600/2.900. Agosto 2.800/3.100 tutto compreso. (72)

**47048 MISANO MARE (Località Brasilia) Via Adriatica 3 PENSIONE CECILIA**  
Tel. 45323 - 615323. Nuova - Gestita dai proprietari - tutte camere servizi - Cucina romantica - grande parcheggio - piscina - vicinia mare - familiare - cabine mare - Base stag. 2.500 - Agosto 3.500 complessive. (44)

**BELLARIA - FORLÌ HOTEL LAURA** - Via Elio Mauro, 7 Tel. 44.141 - Moderna costruzione - vicinia al mare - zona tranquilla - moderni conforti - cucina casalinga - giardino - WC - balconi. Base stag. 2000-2200 - Media 2700-3000 - Alta 3000-3200 tutto compreso - Autogestione MASCALI. (17)

**HOTEL CENISIO**  
Rimini - Via Villani 1 - T. 80411  
Camera con servizi - ottimo trattamento - parcheggio - cabine mare - prezzi specialissimi. Base stag. 1800/2100. Base stag. 2000/2700 complessive - Scriverci o telefonateci. (22)

**RICCIONE HOTEL MELODY**  
Via Santesoro, 8 - Tel. 42618.  
Nuovo - posizione tranquilla - Cucina potogliata - trattamento familiare - stanze con bagno, balcone, terrazza vista mare - monti. Base stag. 2000/2300. Scelta special. Giugno - Settembre - Sconto 10% su le tesserati (escluso Agosto) - Prenotateci subito. (47)

**HOTEL EMBASSY**  
Viale Caravaggio - Cesenatico/Valverde. Tel. 0547/86124 - 50 moduli - 120 camere - piscina - camera con bagno, toilette, vista mare - Prezzi modici, ottimo trattamento - Interpellateci. (2)

**VISERBELLA DI RIMINI VILLA LAURA**  
Via Porto Palo, 52  
Tel. 0541/724281  
Sul mare - confortevoli - conforti - verranno serviti specialità cucina romagnola. Base 2.000. Luglio 2.400. Agosto 2.900 complessive. (39)

**Sotogale Sole - Mare e cucina abbondante. RICCIONE - HOTEL REGEN** - Via Marsala, 7 - Tel. 454121010. Vicino Mare tranquillo - parcheggio - camera con doccia, WC, Bagno e settembre 2000 - luglio 2500 - tutto compreso. Base 2300 - alta 3400. Tutto compreso. Camera mare. Dir. Prop. (20)

**RIMINI VILLA RAFFAELLI**  
Via Giulio, 23  
Telefono 25.762 - 81308  
Vicinia mare - familiare - moderni conforti - piscina - parcheggio - Autogestione - Base 2.000 - Alte Interpellateci (25)

**VISERBA - RIMINI PENSIONE JORIS**  
Tel. 38.469 (738469)  
Direttamente sul mare - cucina casalinga - camera con e senza servizi - WC - balconi - Base stag. 2.000-2.200. Luglio 2.500-2.700. (70)

**RIMINI-MAREBELLO PENSIONE PERUGINI**  
Tel. 32713. Al mare - rimodernata conforti - camera con e senza servizi privati. Base 2000-2200. Luglio 2500-2800 - del 1 al 20/8 2800-3200 dal 21 al 31/8 2400-2700. giardino - Parcheggio - Direzione Propria. (35)

**RIMINI PENSIONE VAJON**  
Telefono 80274  
Moderna zona tranquilla - ideale per famiglie - camera con e senza servizi - Base 2100-2300 - luglio 2600-2800 complessive - agosto 2900-3100. parcheggio - piscina - direzione propria. (53)

**RIMINI PENSIONE FESTIVA**  
Via G. B. Costa, 21 - Tel. 81081  
Zona tranquilla - ambiente familiare - cucina casalinga - camera con servizi - Base stag. 2000 - 2200 - 2300-2700 - tutto compreso. Autogestione. (38)

**VILLA MONTANARI**  
SAN MAURO MARE - RIMINI  
Via Venezia 14 - Telefono 44.095  
Vicinia mare - in mezzo al verde - zona veramente tranquilla - camera con servizi - piscina - giardino - parcheggio - Base stag. 2.000/2.200 - Luglio 2.500/2.700 tutto compreso. Agosto Interpellateci. Sconto bambini. Direzione Prop. (38)

**RIMINI HOTEL TRE VELE**  
Telefono 80.497  
Vicinia mare - tranquillo - familiare - tutte camere servizi - cucina casalinga - Base stag. 2300-2600 - Alta 2800-3400 Tutto compreso. (65)

**RIMINI PENSIONE FIORELLA**  
Tel. 0541/27044  
Gestione propria - cucina ottima, giardino - Bar - Autoparcheggio. Base 2000 - Luglio - ultima decade di agosto da 2400 tutto compreso. (64)

**Rimini/Marebello - Tel. 32.799 HOTEL SANS SOUCI**  
In un ambiente moderno e tranquillo a 20 m. dal mare trascorrete vacanze a prezzi vantaggiosissimi! Maggio da L. 1700 e L. 1900 Giugno da L. 2000 e L. 2200 Camera con servizi L. 200 di supplemento. (7)

**BELLARIA - HOTEL ADRIATICO - Tel. 44125**  
Camere con balcone e servizio privato - 50 m. mare - grande parco - garage - Interpellateci (29)

**CATTOLICA - HOTEL VENDOME**  
Vicinità mare - Camere servizi - Balcone, ascensore, menù a scelta. Sensazionale offerta: soggiorno gratuito, bambino fino 8 anni gratis. Base stag. 1200 - 1500 - 1800 - 2100 - 2400 - 2600 - 2900 - 3200 - 3500 - 3800 - 4100 - 4400 - 4700 - 5000 - 5300 - 5600 - 5900 - 6200 - 6500 - 6800 - 7100 - 7400 - 7700 - 8000 - 8300 - 8600 - 8900 - 9200 - 9500 - 9800 - 10100 - 10400 - 10700 - 11000 - 11300 - 11600 - 11900 - 12200 - 12500 - 12800 - 13100 - 13400 - 13700 - 14000 - 14300 - 14600 - 14900 - 15200 - 15500 - 15800 - 16100 - 16400 - 16700 - 17000 - 17300 - 17600 - 17900 - 18200 - 18500 - 18800 - 19100 - 19400 - 19700 - 20000 - 20300 - 20600 - 20900 - 21200 - 21500 - 21800 - 22100 - 22400 - 22700 - 23000 - 23300 - 23600 - 23900 - 24200. (88)

C'E' CHI ASPETTA DI UDIRE LA TUA VOCE



telefona oggi che è domenica una telefonata interurbana con prenotazione o in teleselezione costa circa la metà e il teletaxte te lo dimostra

SIP SOCIETA' ITALIANA PER L'ESERCIZIO TELEFONICO