Manifestazioni per la stampa comunista

In migliaia ai Festival

Vivace e massiccia la partecipazione dei cittadini e dei lavoratori alle numerose feste dell'Unità svoltesi in questi giorni a Roma e in provincia. Migliaia e migliaia sono state infatti le persone che con entusiasmo hanno preso parte alle manifestazioni che tradizionalmente intendono richiamare l'attenzione dei lavoratori sui problemi locali, su quelli politici generali e sui temi specifici del caro-vita, dell'internazionalismo, dell'eroica lotta dei compagni vietnamiti, e per ribadire il costante ed incisivo impegno dei comunisti. Diamo un breve cenno sulle più importanti « Feste dell'Unità » svoltesi domenica. Le sezioni di Torre Maura, Torre Nova, Borgata Andrè, Torbellamonaca, e Villaggio Breda, hanno organizzato una festa durata due giorni nel corso della quale si sono avuti numerosi dibattiti sui giovani, spettacoli per bambini e canzoni folk. Il compagno Ugo Vetere ha tenuto un comizio affollato alla fine della manifestazione.

Ad Allumiere, altra festa dell'Unità con gara di poeti a braccio e comizio conclusivo del compagno Falomi.

Anguillara invece si è fatta promotrice di un simpatico esperimento. Durante lo svolgimento della festa, infatti, è stato messo in funzione il forno a legna che verrà utilizzato nel corso del Festival Nazionale dell'Unità. I partecipanti, dopo un allegro assaggio di panini con salsicce sembra abbiano dato il « bene stare » per la messa in opera del grosso forno.

Grande partecipazione alla festa dell'Unità anche a Palestrina, Velletri e Fiumicino dove hanno avuto luogo numerose gare sportive e popolari. A Fiumicino in particolare si sono svolte competizioni di nuoto e podismo per giovanissimi. Molti ragazzi hanno dato vita ad una serie avvincente di gare che, collegate politicamente alla carenza di verde e di impianti sportivi, hanno anche posto l'esigenza di un impegno popolare per strappare al Comune di Roma impegni precisi su questi problemi. Al termine c'è stato un comizio del compagno Bagnato, presidente dell'Alleanza provinciale dei contadini. Ecco intanto i numeri estratti nella lotteria della Festa dell'Unità di Martin Pescatore (Pomezia): Primo estratto: serie I n. 52; 2.: serie E n. 4; 3.: serie P n. 10. Lotteria Sgurgola (Frosinone): 1.: serie S n. 116; 2.: serie L n. 151; 3.: serie G n. 83; 4.: serie V n. 104; 5.: serie L n. 196.

NELLA FOTO: la festa dell'Unità svoltasi a Torre Nova.

Un esempio di strapotere e malcostume in un comune pontino

Roccamassima: scandalosa amministrazione della DC

Sotto inchiesta il sindaco per omissione di atti d'ufficio e l'ex sindaco per interesse privato in atti d'ufficio - Non tornano i conti sull'acqua distribuita con le autobotti - Bloccato il Piano regolatore - La battaglia condotta dall'opposizione di sinistra

Roccamassima, un paesino sui Monti Lepini, in provincia di Latina, è un esempio clamoroso e vergognoso di come lo strapotere dc può ridurre un Comune. Usando il trucco di presentare contemporaneamente la lista di maggioranza e quella di minoranza (essendo un paese ridotto a 1350 abitanti dai 2400 di un tempo a Roccamassima si vota col sistema maggioritario) la DC è riuscita fino al 1970 ad evitare qualsiasi controllo, facendo il bello e cattivo tempo. Ma nell'ultima consultazione elettorale, si è registrata una novità di grande rilievo: per la prima volta il PCI e la sinistra hanno conquistato una rappresentanza nel consiglio comunale (3 consiglieri su 15). Per il partito dello scudocrociato è suonata così l'ora della resa dei conti.

Con competenza e ostinazione i consiglieri comunisti hanno denunciato i favoritismi, gli abusi, in una parola il sistema di potere democristiano. Sono così venuti alla luce episodi scandalosi, lontani e recenti. Vediamo di tracciare un quadro della situazione amministrativa di Roccamassima, imperante il partito di Gustavo Coriddi (sindaco) e Fralleone (ex sindaco)

ACQUEDOTTO — *Il paese viene rifornito da autobotti, nonostante esista la possibilità — come ha documentato l'opposizione di sinistra — di usare le risorse idriche locali, in attesa della realizzazione dell'acquedotto del Semprevivo. Ma non basta. Nel bilancio i conti sull'acqua sembra che non quadrino. Nel 1969-70 l'amministrazione ha pagato 1,49 lire il litro l'acqua fornita dalle autobotti e l'ha venduta agli utenti a 2 lire il litro. Cioè avrebbe dovuto guadagnarci, soprattutto se si considera che allo stesso prezzo sono stati distribuiti i 600 mila litri d'acqua, per cui il Comune non ha sborsato un soldo, giacenti nei serbatoi come residuo dell'anno precedente. Invece, risulta che l'amministrazione ha speso 7 milioni e mezzo e ha incassato 2 milioni e mezzo. Ci sarebbe stata cioè una perdita di circa 5 milioni. Come mai? La domanda è stata posta anche con una interrogazione dei compagni onorevoli D'Alessio e Cesaroni al presidente del Consiglio dei ministri e da ministri dell'Interno, della Sanità e di Grazia e Giustizia.*

EDILIZIA — *Soltanto dietro la pressione della opposizione la giunta si è decisa a preparare uno strumento urbanistico allo scopo di porre fine alla attuale situazione, dando ai cittadini la possibilità di programmare le proprie attività costruttive, specie in prospettiva dello sviluppo turistico del paese, una delle poche possibilità che esistono per Roccamassima di uscire dalla condizione di abbandono e di arretratezza. Ma la maggioranza ha bloccato il piano urbanistico, lasciando indisturbati certi « rosicchiatori » In piazza Doria, dall'interno di un locale che si doveva adibire a macelleria, sono stati avviati scavi sotterranei sospesi solo quando la strada stava per crollare. E' intervenuta anche l'autorità giudiziaria che, stranamente, però, dava corso ad una denuncia per calunnia contro il rappresentante del PCI, che ha sollevato il caso C'è stato inoltre lo scandalo del « cemento-fantasma ». Dai bilanci risulta che alcuni anni fa il Comune avrebbe acquistato 125 quintali di cemento, che nessuno ha mai visto.*

In questo sistema di potere è stata aperta una breccia dall'opposizione di sinistra che, nonostante le minacce e le denunce, ha portato avanti una coraggiosa azione. E qualche amministratore ha così dovuto rendere conto del suo operato. L'ex sindaco Fralleone dopo le elezioni del 1970 è stato estromesso dal consiglio per « carichi penali pendenti relativi a fatti concernenti la sua precedente attività di amministratore comunale ». Lo stesso Fralleone deve rispondere di interesse privato in atti d'ufficio per aver assunto un proprio parente al comune come messo. L'attuale sindaco Criddi è stato sospeso dalle sue funzioni perché rinviato a giudizio per omissione di atti di ufficio in quanto non ha tutelato gli interessi del Comune di fronte ad azioni illegali di alcuni cittadini. Anche il segretario comunale è sotto accusa per omissione di atti d'ufficio.

Il « dossier » a carico degli amministratori di Roccamassima, come si vede, è pesante. E compito della Procura della Repubblica e del tribunale di Latina stabilire le responsabilità degli accusati. Da questi fatti, tuttavia, è lecito trarre un giudizio politico, che è di netta condanna di certi sistemi di potere e di certi uomini della DC.

Alla riapertura delle scuole

Studenti in aumento del 5-10%

Dovrebbero entrare in funzione 11 nuovi edifici per la scuola media e 8 per la secondaria superiore - Ancora doppi e tripli turni

La popolazione scolastica di Roma e provincia aumenterà quest'anno — secondo i dati forniti dal Provveditorato agli studi — del 5-10 per cento, vale a dire di alcune decine di migliaia. Questo incremento dovrebbe essere in parte assorbito da 11 nuove scuole medie e 8 istituti secondari superiori, che entreranno in funzione il 2 ottobre, alla ripresa delle lezioni.

Il Provveditore ha disposto che per le nuove scuole che non dispongono ancora di servizi di segreteria funzionanti le domande di iscrizione, aperte da circa un mese, avvengano presso le sedi vicine. Ecco l'elenco dei nuovi edifici scolastici che dovrebbero essere disponibili il 2 ottobre (tra parentesi l'istituto dove si accettano le iscrizioni): Scuola media Torbellamonica (istituto Donatello); scuola media via Rocco Pagliara (ist. Ottavia); scuola media via Gregorio XIII (ist. Rosmini); scuola media via Tajani (ist. Monteverdi); scuola media via Valle Muricana (ist. Saxa Rubra); scuola media via Fiuggi (ist. Toniolo); scuola media via Forte Braschi (ist. Scalia); scuola media via Gosio (ist. Tor di Quinto); scuola media via della Nocetta (ist. Trilussa); scuola media Marino-Ciampino (ist. C. Alvaro); scuola media Zagarolo S. Cesareo (ist. A. Tibullo).

Per quanto riguarda i nuovi istituti secondari, ai 446 esistenti dovrebbero aggiungersi i seguenti: istituto tecnico commerciale (via Lombroso); istituto tecnico commerciale con sezione programmatori, periti aziendali e corrispondenti in lingue estere (via Tuscolana 208); un istituto tecnico commerciale (Spinaceto). Inoltre ad Ostia Lido si aprirà un istituto tecnico per geometri ed un istituto tecnico industriale; a Nettuno un istituto tecnico industriale; ad Olevano Romano un liceo scientifico; a Palestrina un istituto magistrale.

Questi nuovi edifici, tuttavia, alcuni dei quali realizzati dopo notevoli ritardi, serviranno a soddisfare (e solo in parte) il naturale incremento della popolazione scolastica. Doppi e tripli turni, infatti, continueranno ancora ad essere la regola per molte scuole soprattutto della città.

Ore 18,30 al Villaggio Olimpico

Domani l'Attivo della Federazione

Invitati i dirigenti del partito e della FGCR
Interverrà il compagno Armando Cossutta
Raparelli svolgerà la relazione introduttiva

Domani, (mercoledì) alle ore 18.30, al Villaggio Olimpico, dove è in allestimento il Festival nazionale dell'« Unità », si tiene l'Attivo del partito e della F.G.C.R., al quale sono invitati i compagni e le compagne degli organismi dirigenti della Federazione, i comunisti impegnati negli organismi di massa, i dirigenti e gli attivisti delle sezioni e dei circoli giovanili.

All'assemblea parteciperà il compagno Armando Cossutta, della Direzione del partito. Il compagno Franco Raparelli, della Segreteria della Federazione, terrà la relazione sulle questioni all'o.d.g.: « Iniziativa unitaria e di massa dei comunisti romani per battere la politica antipopolare del Governo Andreotti-Malagodi e per una svolta democratica. Impegno delle sezioni e dei circoli della F.G.C.I. in preparazione del Festival Nazionale dell' "Unità" ».

L'assemblea di domani vale come tappa per la campagna di sottoscrizione e di tesseramento. Pertanto funzioneranno presso il Villaggio Olimpico gli uffici dell'amministrazione della Federazione.

E' stata salvata da un'ostetrica nei pressi di Cassino

Viene gettata nei rifiuti una bimba appena nata

La piccola è stata prontamente soccorsa - « Ho visto qualcosa muoversi in un sacchetto di plastica » - Le difficili indagini dei carabinieri - Forse la puerpera è venuta da fuori

« Ho visto qualcosa muoversi dentro un sacchetto gettato nel mucchio delle immondizie. Quando ha aperto ho trovato una neonata che respirava ancora ». Questo il racconto sconcertante e drammatico fatto da un'ostetrica, Anna Papavero, abitante a Cervar, nei pressi di Cassino, quando si è presentata a casa stringendo tra le braccia il corpicino di una bimba di appena una ora. E' stata lei a prestare le prime cure alla piccola che, nuda, aveva ancora una parte del cordone ombelicare attaccato e respirava appena. La piccina si salverà.

La donna, domenica mattina, stava tornando a casa quando, passando per via Marantola, lo sguardo le è andato a posarsi su un deposito dell'immondizie. La sua attenzione è stata attirata da un sacchetto di plastica nero, all'interno del quale qualcosa si muoveva.

Incuriosita, ma anche un po' impaurita, Anna Papavero si è avvicinata, e, appena scostato un lembo dell'involucro ha fatto la sconvolgente scoperta: un corpicino di neonata, nudo, ha preso tra le braccia la piccina, ha sentito che respirava ancora, e si è precipitata verso casa per dare alla bimba le prime cure; la sua esperienza le ha permesso di salvare la vita alla neonata, venuta alla luce da un po' più di un'ora.

I carabinieri, avvertiti, hanno dato il via alle indagini, che però si annunciano abbastanza difficili. A Cervaro, infatti, un paesino di cinquemila abitanti non c'era nessuna donna che aspettasse un bimbo; è chiaro quindi che la piccola è stata portata da fuori. Alcuni sono propensi a credere che ad abbandonare la piccina, nascosta nel sacchetto, sia stata qualche donna che viene da paesi circostanti per fare spese al mercato che la domenica si svolge, appunto, a Cervaro.

La piccola gode ora ottima salute, grazie all'intervento dell'ostetrica, e si trova tuttora nella casa della donna, ma sembra che già due famiglie del luogo abbiano chiesto di poterla adottare.

Non c'è pericolo?

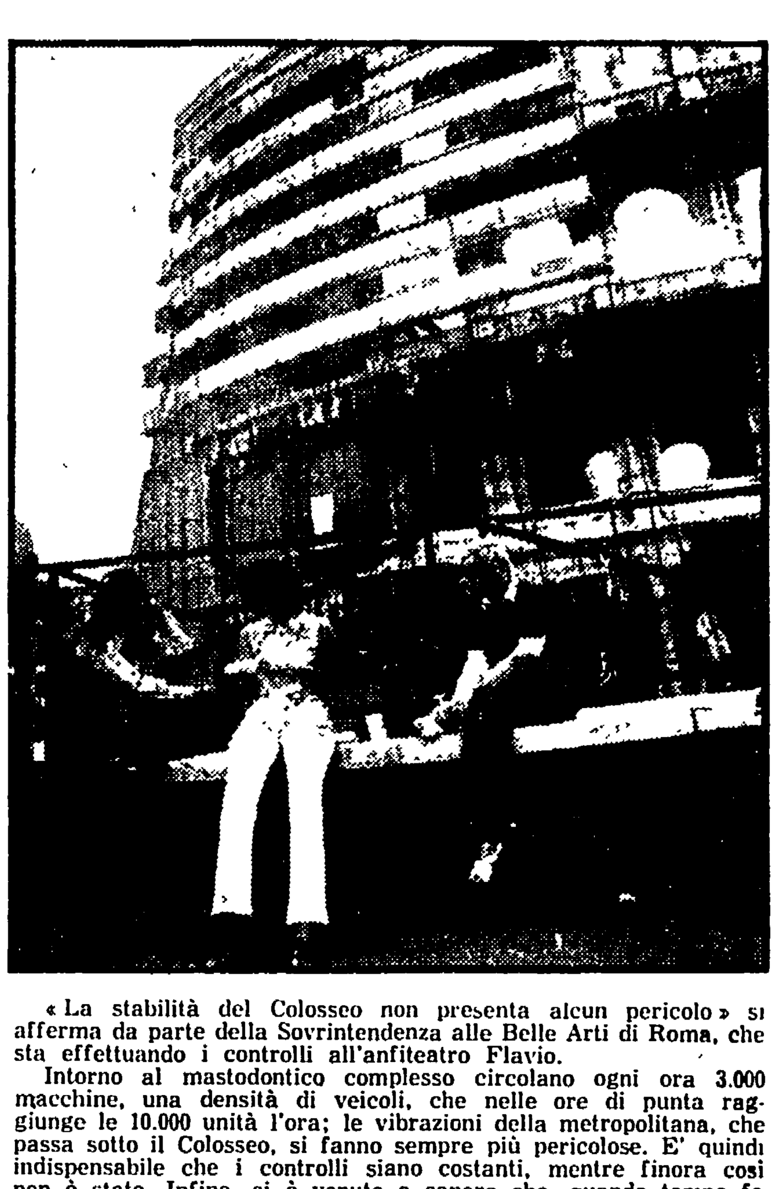

« La stabilità del Colosseo non presenta alcun pericolo » si afferma da parte della Sovrintendenza alle Belle Arti di Roma, che sta effettuando i controlli all'anfiteatro Flavio.

Intorno al mastodontico complesso circolano ogni ora 3.000 macchine, una densità di veicoli, che nelle ore di punta raggiunge le 10.000 unità l'ora; le vibrazioni della metropolitana, che passa sotto il Colosseo, si fanno sempre più pericolose. E' quindi indispensabile che i controlli siano costanti, mentre finora così non è stato. Infine, si è venuto a sapere che, quando tempo fa fu fatta la pulizia all'interno dell'anfiteatro, sono stati spesi 10 milioni e sono stati necessari 200 camion per portare via i rifiuti. Ma non c'è nessuno addetto a pulirlo ogni giorno?

Nella foto: **il Colosseo « ingabbiato » per i lavori di restauro.**

CARLO FRANCI ALLA BASILICA DI MASSENZIO

Alle 21,30 alla Basilica di Massenzio, concerto di chiusura della stagione sinfonica estiva dell'Accademia di S. Cecilia (tagl. n. 16) diretto da Carlo Franci. In programma: Verdi « Messa di Requiem », con i solisti Katya Ricciarelli, Oralia Dominguez, Renzo Casellato, Agostino Ferrin e con il Coro dell'Accademia di Santa Cecilia. Biglietti in vendita al botteghino dell'Accademia, in via Vittoria 6, dalle ore 9 alle 14 e presso l'American Express, in Piazza di Spagna 38.

L'OPERA ALL'ELISEO

Da venerdì 1. settembre la C.I.O.L.C.S., con la direzione artistica di Fausto de Tura, presenta la 36.ma edizione della tradizionale Stagione Lirica. Opera: « La Traviata » e « Rigoletto » di G. Verdi; « Madama Butterfly » e la « Bohème » di G. Puccini; « Cavalleria Rusticana » di P. Mascagni; « I Pagliacci » di R. Leoncavallo e la « Medium » di G. Menotti. La vendita dei biglietti è aperta al Botteghino del Teatro da lunedì 28 corrente; telef. 46.21.14, per le prenotazioni.

LIRICA - CONCERTI

ACCADEMIA FILARMONICA ROMANA (Via Flaminia 118, telefono 36.01.702)
E' fin d'ora possibile riconfermare le Associazioni per la stagione '72-'73. Orario 9-13 e 16,30-19
ASSOCIAZIONE MUSICALE ROMANA
Oggi riposo
ST. PAUL CHURCH (Via Nazionale)
Alle 19,00 (Via Nazionale), concerto dell'organista John Tickner
ISTITUZIONE UNIVERSITARIA DEI CONCERTI
C/O le segreterie della istituzione (tel. 86.01.95 - 49.57.234/5) sono aperte le riconferme delle associazioni per la stagione '72-'73

PROSA - RIVISTA

BORGO SANTO SPIRITO (Via dei Penitenzieri, 11, t. 8452674)
Il 3 settembre alle 17,00 la C.ia Doriglia-Palmi rappresenta « La sua giornata » commedia in 3 atti di Giuseppe Tostanello. Prezzi familiari
DELLE MUSE (Via Forlì, 43 - Tel. 86.29.48)
Da venerdì, riapertura con « L'amore in tre » di Prosperi, Bertoli, Mazzucco con M. Chiocchio, R. Del Giudice, S. Spaziani, T. Tiberi
TEATRO D'ARTE DI ROMA (Cripta della Basilica di S. Antonio - Via Merulana 124 - Tel. 770551)
Oggi, riposo
TEATRO DEI SATIRI (Via Grottapinta - Tel. 56.53.52)
Da venerdì, alle 21,30 a richiesta la C.T.I. presenta « La morte ha i capelli rossi » giallo americano di S. Locke e P. Roberts, Tina Sciarra, Rino Bolognesi e Tony Fusaro. Regia di P. Paoloni
TEATRO IL CASTELLO (Castello Chigi - Castel Fusano - Telefono 60.20.600)
Oggi, domani e giovedì alle 21,30 a grande richiesta riprende lo spettacolo « Sangue + fango = Logos passione » con Elsa De Giorgi e il suo Vivaio; pres. la C.ia "Il Vivaio" - Ultimi 3 giorni
TEATRO MOBILE AD OSTIA (Arena Cocciolo)
Alle 18,00 ultime repliche « Massimone e il re troppo mangione » di Luisa Accati in coll. con la C.ia dei Burattini di Torino. Spettacolo per ragazzi. Prossimamente a Spinaceto
VILLA ALDOBRANDINI (Via Nazionale - Tel. 67.95.129)
Alle 21,30 XIX Estate di Prosa Romana di Checco ed Anita Durante con Leila Ducci, Sammartin, Pezzinga, Marcelli, Croce, Sereni, Paliani. In omaggio a Ettore Petrolini il successo comico « La trovata di Paolino » di Renzo Martinelli. Riduzione di Petrolini e Durante

CABARET

FANTASIE DI TRASTEVERE (Via S. Dorotea, 6 - Tel. 689.16.71)
Alle 21 nuovo spettacolo di puro folklore italiano con cantanti e chitarristi
PIPER MUSIC HALL (Via Tagliamento, 9)
Alle 22 nuovo complesso « I selvaggi »

Schermi e ribalte

CINEMA - TEATRI

AMBRA JOVINELLI (T. 7303316)
Quel maledetto ispettore Novak, con Y. Brynner G ⊛⊛ e rivista Nuovo streep-teause internazion.

CINEMA
PRIME VISIONI

ADRIANO (Tel. 352.123) Il caso Carey, con J. Corbun G ⊛⊛
ALFIERI (Tel. 290.251) Storia di fifa e di coltello er seguito del Più, con Franchi-Ingrassia C ⊛
AMBASSADE La spia che vide il suo cadavere con G. Peppard DR ⊛
AMERICA (Tel. 586.168) Storia di fifa e di coltello er seguito del Più, con Franchi-Ingrassia C ⊛
ANTARES (Tel. 890.947) Maria Stuarda, regina di Scozia, con V. Redgrave DR ⊛
APPIO (Tel. 779.638) Questa specie d'amore, con U. Tognazzi DR ⊛⊛
ARCHIMEDE (Tel. 875.567) Love machine (in originale)
ARISTON (Tel. 353.230) Quando le donne si chiamavano Madonne, con M. Carotenuto (VM 18) SA ⊛
ARLECCHINO (Tel. 360.35.46) 7 cervelli per un colpo perfetto con S. Reggiani A ⊛
AVANA (Tel. 5115105) Amo mia moglie, con E. Gould (VM 18) S ⊛⊛
AVENTINO (Tel 572.137) Giovedì riapertura
BALDUINA Tel. 347.592) I compari, con W. Beatty (VM 18) DR ⊛⊛
BARBERINI (Tel. 471.707) Sette scialli di seta gialla, con A. Steffen (VM 14) G ⊛
BOLOGNA (Tel. 426.700) Valeria dentro e fuori, con B. Bouchet (VM 18) DR ⊛
CAPITOL (Tel. 393.280) Storia di fifa e di coltello er seguito der Più, con Franchi-Ingrassia C ⊛
CAPRANICA (Tel. 679.24.65) Un omicidio perfetto a termini di legge, con P. Leroy G ⊛
CAPRANICHETTA (Tel. 6792465) Questa specie d'amore, con U. Tognazzi DR ⊛⊛
CINESTAR (Tel. 789.242) Storia di fifa e di coltello er seguito del Più, con Franchi-Ingrassia C ⊛
COLA DI RIENZO (Tel. 350.584) Valeria dentro e fuori, con B. Bouchet (VM 18) DR ⊛
DUE ALLORI (Tel. 273.207) Valeria dentro e fuori, con B. Bouchet (VM 18) DR ⊛
EDEN (Tel. 380.188) Decameroticus, con O. De Sanctis (VM 18) C ⊛
EMBASSY (Tel. 670.245) Un mondo maledetto fatto di bambole, con G. Chaplin DR ⊛⊛
EMPIRE (Tel. 857.710) La dama rossa uccide 7 volte con B. Bouchet (VM 14) G ⊛
ETOILE (Tel. 68.75.561) Chiusura estiva
EURCINE (Piazza Italia, 6 - EUR - Tel 591.09.86) La polizia ringrazia, con E.M. Salerno (VM 14) DR ⊛⊛
EUROPA (Tel. 865.736) 7 cervelli per un colpo perfetto con S. Reggiani A ⊛
FIAMMA (Tel. 471.100) Le due inglesi, con J. P. Leaud (VM 14) DR ⊛⊛⊛
FIAMMETTA (Tel. 470.464) Julies e Jim, con J. Moreau (VM 18) S ⊛⊛⊛
GALLERIA (Tel. 673.267) Il terrore con gli occhi storti con E. Montesano C ⊛
GARDEN (Tel. 582. 848) Valeria dentro e fuori, con B. Bouchet (VM 18) DR ⊛
GIARDINO (Tel. 894.940) Decamerone orientale, con T. Mayomà (VM 18) DR ⊛⊛
GIOIELLO Cosa avete fatto a Solange?, con F. Testi (VM 18) G ⊛
GOLDEN (Tel. 755.002) Il caso Carey, con J. Corbun G ⊛⊛
GREGORY (V. Gregorio VII 186 - Tel. 63.80.600) 7 cervelli per un colpo perfetto con S. Reggiani A ⊛
HOLIDAY (Largo Benedetto Marcello Tel. 858.326) Il caso Carey, con J. Corbun G ⊛⊛
KING (Via Fogliano, 3 Telefono 831.95.41) La polizia ringrazia, con E.M. Salerno (VM 14) DR ⊛⊛
MAESTOSO (Tel. 786.086) Così sia, con L. Merenda A ⊛
MAJESTIC (Tel. 6794908) E si salvò solo l'Aretino Pietro con una mano avanti e l'altra dietro, con C. Brait (VM 18) SA ⊛
MAZZINI (Tel. 351.942) Anche se volessi lavorare che faccio? con N. Davoli DR ⊛
MERCURY L'occhio nel labirinto, con R. Dexter (VM 18) G ⊛
METRO DRIVE-IN (T. 609.02.43) La casa delle ombre maledette, con D. Serby (VM 14 DR ⊛⊛
METROPOLITAN (Tel. 689.400) Camorra, con F. Testi DR ⊛⊛
MIGNON D'ESSAI (Tel. 869.493) Zorba il greco, con A. Queen (VM 14) DR ⊛
MODERNETTA (Tel. 460.282) Coppia sposata cerca coppia sposata, con J. Back (VM 18) S ⊛
MODERNO (Tel. 460.282) Le calde notti del Decameron, con A West DR ⊛
NEW YORK (Tel. 780.271) Il terrore con gli occhi storti con E. Montesano C ⊛
OLIMPICO (Tel. 396.26.36) Così sia, con L. Merenda A ⊛
PALAZZO (Tel. 495.66.31) Beffe licentiae et amori del Decameron segreto, con D. Crestarese (VM 18) SA ⊛
PARIS Fango, sudore e polvere da sparo con G Grimes DR ⊛⊛⊛
PASQUINO (Tel. 503.622) The graduate (in english)
QUATTRO FONTANE 1972: Dracula colpisce ancora con C. Lee (VM 18) DR ⊛
QUIRINALE (Tel. 460.26.53) La spia che vide il suo cadavere con G. Peppard DR ⊛
QUIRINETTA (Tel. 679.00.12) Ogni uomo dovrebbe averne due, con M. Feldman SA ⊛⊛
RADIO CITY (Tel. 464.102) Taking off, con B. Henry (VM 18) SA ⊛⊛
REALE (Tel. 58.10.234) Il terrore con gli occhi storti con E. Montesano C ⊛
REX (Tel. 884.165) Questa specie d'amore, con U. Tognazzi DR ⊛⊛
RITZ (Tel. 837.481) E si salvò solo l'Aretino Pietro con una mano avanti e l'altra dietro, con C. Brait (VM 18) SA ⊛
RIVOLI (Tel. 460.883) La cagna, con M Mastroianni DR ⊛⊛⊛
ROXY (Tel. 870.504) Chiusura estiva
ROYAL (Tel. 770.549) La feccia, con W. Holden A ⊛
ROUGE ET NOIR (Tel. 864.305) Beffe licentiae et amori del Decameron segreto, con D. Crestarese (VM 18) SA ⊛
SALONE MARGHERITA (Via Due Macelli - Tel. 679.14.39) Una ragazza piuttosto complicata, con C. Spaak (VM 18) DR ⊛
SAVOIA (Tel. 665.023) La gatta in calore, con E. Czmerys (VM 18) DR ⊛
SMERALDO (Tel. 351.581) I tre moschettieri, con G. Kelli A ⊛⊛
SUPERCINEMA (Tel. 485.498) I familiari delle vittime non saranno avvertiti, con A Sabato G ⊛
TIFFANY (Via A. De Pretis - Telefono 462.390) La gatta in calore, con E. Czmerys (VM 18) DR ⊛
TREVI (Tel. 689.619) Mimì metallurgico ferito nell'onore, con G Giannini SA ⊛⊛
TRIOMPHE (Tel. 838.00.03) Fango, sudore e polvere da sparo con G Grimes DR ⊛⊛⊛
UNIVERSAL Rivelazioni di un maniaco sessuale al capo della squadra mobile con F Granger (VM 18) G ⊛
VIGNA CLARA (Tel. 320.359) Assassinio sul treno, con M. Rutherford G ⊛
VITTORIA (Tel. 571.357) La feccia, con W. Holden A ⊛

SECONDE VISIONI

ABADAN: Il 13. è sempre Giuda
ACILIA: Il marchio di Kriminal, con G. Saxon A ⊛
AFRICA: Kriminal, con G. Saxon G ⊛
AIRONE: Ehi amico stammi lontano almeno un palmo, con G. Gemma A ⊛
ALASKA: Airport, con B. Lancaster DR ⊛
ALBA: Le avventure di Gerard, con P. Mc Enery A ⊛
ALCE: Chiusura estiva
ALCYONE: Amo mia moglie, con E. Gould (VM 18) S ⊛⊛
AMBASCIATORI: Venga a prendere la tintarella da noi
AMBRA JOVINELLI: Quel maledetto ispettore Novak, con Y. Brynner G ⊛⊛ e rivista
ANIENE: A qualcuno piace caldo, con M. Monroe C ⊛⊛⊛
APOLLO: Basta guardarla, con M. G. Buccella (VM 14) S ⊛
AQUILA: Le avventure di Peter Pan DA ⊛⊛
ARALDO: 5000 dollari sull'asso, con R. Wood A ⊛
ARGO: Sabato riapertura
ARIEL: La morte risale a ieri sera con R. Vallone G ⊛
ASTOR: Giornata nera per l'Ariete, con F. Nero (VM 14) G ⊛
ATLANTIC: Amico stammi lontano almeno un palmo, con G. Gemma A ⊛
AUGUSTUS: La vendetta di Tarzan A ⊛
AUREO: I tre moschettieri, con G. Kelli A ⊛⊛
AURORA: Ercole contro Roma SM ⊛
AUSONIA: Rassegna Tognazzi-Gassman: La marcia su Roma SA ⊛⊛
AVORIO: Io Cristiana studentessa degli scandali, con G. Saxon (VM 18) DR ⊛
BELSITO: Anno 2118: progetto X, con C. George A ⊛
BOITO: Questo pazzo pazzo pazzo pazzo mondo, con S. Tracy SA ⊛⊛⊛
BRANCACCIO: Indio Black, con Y. Brynner A ⊛
BRASIL: Gli artigli dello squartatore, con E. Porter (VM 18) DR ⊛
BRISTOL: Batanga
BROADWAY: Il solitario di Rio Grande, con G. Peck C ⊛
CALIFORNIA: Doc, con F. Donaway A ⊛
CASSIO: Orgasmo, con C. Baker (VM 18) DR ⊛
CLODIO: Unico indizio una sciarpa gialla, con F. Donaway G ⊛
COLORADO: Il marchio di Kriminal, con G. Saxon G ⊛
COLOSSEO: Io sono la legge, con B. Lancaster A ⊛
CORALLO: Quante belle figlie di p...., con T. Torday (VM 18) S ⊛
CRISTALLO: Prigionieri dell'isola del Diavolo, con G. Madison (VM 14) A ⊛
DELLE MIMOSE: Noi due, con R. Foster DR ⊛⊛
DELLE RONDINI: Reptilicus, con C. Ottosen A ⊛
DEL VASCELLO: Rio Lobo, con J. Wayne A ⊛⊛
DIAMANTE: La battaglia di Berlino, con W. Siemion DR ⊛⊛
DIANA: Doc, con F. Donaway A ⊛
DORIA: Escalation, con L. Capolicchio (VM 18) SA ⊛⊛⊛
EDELWEISS: A qualcuno piace caldo, con M. Monroe C ⊛⊛⊛
ESPERIA: Don Camillo e i giovani d'oggi, con G. Moschin SA ⊛
ESPERO: E venne l'ora della vendetta, con J. Cotten A ⊛
FARNESE: Petit d'essai: Le notti di Cabiria, con G. Mesina (VM 18) DR ⊛⊛
FARO: 1975: Occhi bianchi sul pianeta terra, con G. Heston (VM 14) DR ⊛
GIULIO CESARE: Appuntamento con la vendetta, con R. Mitchum A ⊛
HARLEM: Riposo
HOLLYWOOD: Il complesso del trapianto, con H. Bennett (VM 18) SA ⊛
IMPERO: Franco Ciccio Maciste ed Ercole C ⊛
INDUNO: Chiuso per restauro
JOLLY: I raptus segreti di Ellen, con S. Winters (VM 14) DR ⊛
JONIO: Commandos in azione, con A. Murphy G ⊛
LEBLON: Le piccanti confessioni di una studentessa, con A. Talbot (VM 18) S ⊛
LUXOR: Jungla erotica, con D. Poran (VM 18) A ⊛
MACRYS: Soldato Blù, con C. Berger (VM 14) DR ⊛⊛⊛
MADISON: La supertestimone, con M. Vitti (VM 18) SA ⊛⊛
NEVADA: Escalation, con L. Capolicchio (VM 18) SA ⊛⊛⊛
NIAGARA: Gambit, con S. Mc Laine SA ⊛⊛
NUOVO: Amanti ed altri estranei con B. Bedelie S ⊛⊛
NUOVO FIDENE: n p.
N. OLYMPIA: M.A.S.H., con D. Suterland SA ⊛⊛⊛
PALLADIUM: No, sono vergine, con M. L. Zetha (VM 18) S ⊛
PLANETARIO: Lei non fuma lei non beve ma..., con A. Girardot (VM 14) SA ⊛
PRENESTE: Amanti ed altri estranei, con B. Bedelie S ⊛
PRIMA PORTA: L'altra faccia dell'amore, con R. Chamberlain (VM 14) DR ⊛⊛
RENO: Chiusura estiva
RIALTO: La cambiale, con Totò C ⊛⊛
RUBINO: Chiusura estiva
SALA UMBERTO: I piaceri della tortura, con G. J. Rose (VM 18) DR ⊛
SPLENDID: Alle frontiere del Texas A ⊛
TIRRENO: Chiusura estiva
TRIANON: I corvi ti scaveranno la fossa, con G. Hill A ⊛
ULISSE: Conto alla rovescia, con S. Reggiani G ⊛
VERBANO: Metti una sera a cena, con F. Bolkan (VM 18) DR ⊛⊛
VOLTURNO: Che cosa dici ad una signora nuda? (VM 18) DO ⊛

TERZE VISIONI

BORG. FINOCCHIO: Chiuso per restauro
DEI PICCOLI: Chiusura estiva
ELDORADO: Sentieri selvaggi, con J. Wayne A ⊛⊛
NOVOCINE: Una lunga fila di croci con A. Steffen A ⊛
ODEON: Il trono di fuoco, con C. Lee (VM 18) DR ⊛
PRIMAVERA: Riposo

ARENE

ALABAMA: Ursus contro i Chirghisi SM ⊛
CHIARASTELLA: Er Più, con A. Celentano DR ⊛
COLUMBUS: Riposo
CORALLO: Quante belle figlie di p...., con T. Torday (VM 18) S ⊛
DELLE PALME: La ballata della città senza nome, con L. Marvin A ⊛⊛
FELIX: Agente 007 missione speciale Lady Chaplin, con K. Clark A ⊛
LUCCIOLA: Le coppie, con M. Vitti (VM 14) SA ⊛
MESSICO: Taras il magnifico A ⊛
NEVADA: Escalation, con L. Capolicchio (VM 18) SA ⊛⊛⊛
NUOVO: Amanti ed altri estranei con B. Bedelie S ⊛⊛
ORIONE: Riposo
PARADISO: Rosolino Paternò soldato, con N. Manfredi SA ⊛
S. BASILIO: Un uomo chiamato Dakota A ⊛
TIBUR: Riposo
TIZIANO: I due vigili, con Franchi-Ingrassia C ⊛
TUSCOLANA: I magnifici Brutos del West, con J. R. Stuart A ⊛

SALE PARROCCHIALI

DELLE PROVINCE: Tre croci del Sud A ⊛
DON BOSCO: Dick Smart 2007, con M. Lee A ⊛
EUCLIDE: Sabato riapertura
MONTE ZEBIO: Venerdì riapertura
TIZIANO: I due vigili, con Franchi-Ingrassia C ⊛

ACILIA

DEL MARE: Sabato riapertura

FIUMICINO

TRAIANO: Allucinante notte per un delitto, con R. Mitchum DR ⊛

PICCOLA CRONACA

Culla

La casa del compagno Leonardo Supino, segretario della sezione del PCI di Pomezia, è stata allietata dalla nascita di un vispo maschietto. Alla puerpera, Paola Bianchini in Supino, che gode ottima salute, e al compagno Leonardo, le più vive felicitazioni dell'Unità e dei compagni di Pomezia.

Turismo ENAL

L'ENAL provinciale di Roma organizza un viaggio a Parigi con visita dei più rappresentativi Castelli della Loira, dal 21 al 29 settembre 1972. Per informazioni e prenotazioni rivolgersi all'ufficio turismo dell'ENAL, via Nizza 162, telef. 85.06.41.

Traffico

In via Nicola Coviello, al suburbio Aurelio, è istituito il divieto di sosta sul lato destro del senso unico di marcia, da 20 metri prima a 10 metri dopo il numero civico 20. Sono state elevate le seguenti contravvenzioni: per divieto di sosta, n. 1672; per mancata apposizione del disco orario, n. 249; per disco orario scaduto, n. 109; per transito o sosta sulle corsie riservate n. 141. Sono stati rimossi 137 veicoli che recavano intralcio al traffico.

« L'arte nel tempo libero »

L'ENAL provinciale di Roma, organizza la selezione Provinciale del Concorso « L'arte nel tempo libero ». La Mostra Concorso comprenderà le sezioni: pittura, scultura e disegno bianco e nero. La partecipazione è riservata agli iscritti all'ENAL per l'anno 1972. Per informazioni e regolamento, rivolgersi all'ENAL di Roma, via Nizza 162, telef. 85.06.41.

Notizia utile

Il nuovo numero telefonico del « Pronto Intervento » dei Vigili Urbani, è 679.48.16. A tale numero ci si potrà divolgere dalle ore 7 del mattino alle ore 1,30 della notte.

Concerto

La XIV edizione della Rassegna nazionale di polifonia vocale classica, organizzata dall'ORSAM (Organizzazione romana sviluppo arte musicale), si svolgerà nel prossimo autunno, nella suggestiva cornice dell'Aula Magna dell'Antoniano di viale Manzoni 1, sotto gli auspici del Ministero del Turismo e dello Spettacolo. In programma figurano musiche di Pesenti, Marenzio, Agostini, Pier Luigi da Palestrina, e fra i contemporanei Alberto Ghislanzoni.

AVVISI SANITARI

ENDOCRINE

Studio e Gabinetto Medico per la diagnosi e cura delle "sole" disfunzioni e debolezze sessuali di origine nervosa - psichica - endocrina

Dr. PIETRO MONACO

Medico dedicato "esclusivamente" alla sessuologia (neurastenie sessuali deficienze senilità endocrine, sterilità, rapidità, emotività, deficienza virile) Innesti in loco

ROMA VIA VIMINALE 38 (Termini) (di fronte Teatro dell'Opera)
Cons. 8-12 e 15-19 e app. tel. 471.110
(Non si curano veneree, pelle, ecc.)
Per informazioni gratuite scrivere

Dottor DAVID STROM

Medico SPECIALISTA dermatologo
Diagnosi e cura sclerosante (ambulatoriale, senza operazione) delle

EMORROIDI e VENE VARICOSE

Cura delle complicazioni: ragadi flebiti, eczemi, ulcere varicose
Veneree, Pelle, Disfunzioni sessuali

VIA COLA DI RIENZO, 152

Tel. 354.501 - Ore 8-20; festivi 8-13
(Autorizzazione del Ministero Sanità n. 778/223151 del 29 Maggio 1959)