

APERTA DA SABATO SCORSO A FIRENZE

Migliaia di visitatori alla Mostra del mobile

BOTTEGA ARTIGIANA DEL MOBILE « BETTARINI »

Armadi guardaroba e mobili in genere su misura
Via Lungo l'Affrico, 88 r. - Tel. 603265 - FIRENZE
Laboratorio tel. 610381

Esponde allo stand 313 - Padiglione C

giorgio biagini

LAMPADARI

della polizza gusto

Fabbrica e sale di esposizione:
FIRENZE - Stradone di Rovizzano, 30 - Telef. 690.253

Presente allo Stand 1005-1009 - Pad. L

Alla 6ª Mostra del Mobile - Padigl. C - Stand 311

NOVITÀ '73

La **stilarnedo**

scaffalature metalliche e
arredamenti per ufficio
presenta lo SCAFFALE

TANTI USI

una soluzione nuova per
un problema antico

Indispensabile per:
Ripostigli - Garage, insomma
per qualsiasi spazio
della Vostra CASA

Negozi e vendita:
SESTO FIORENTINO
Via Gramsci, 208 - Telefono 442.328

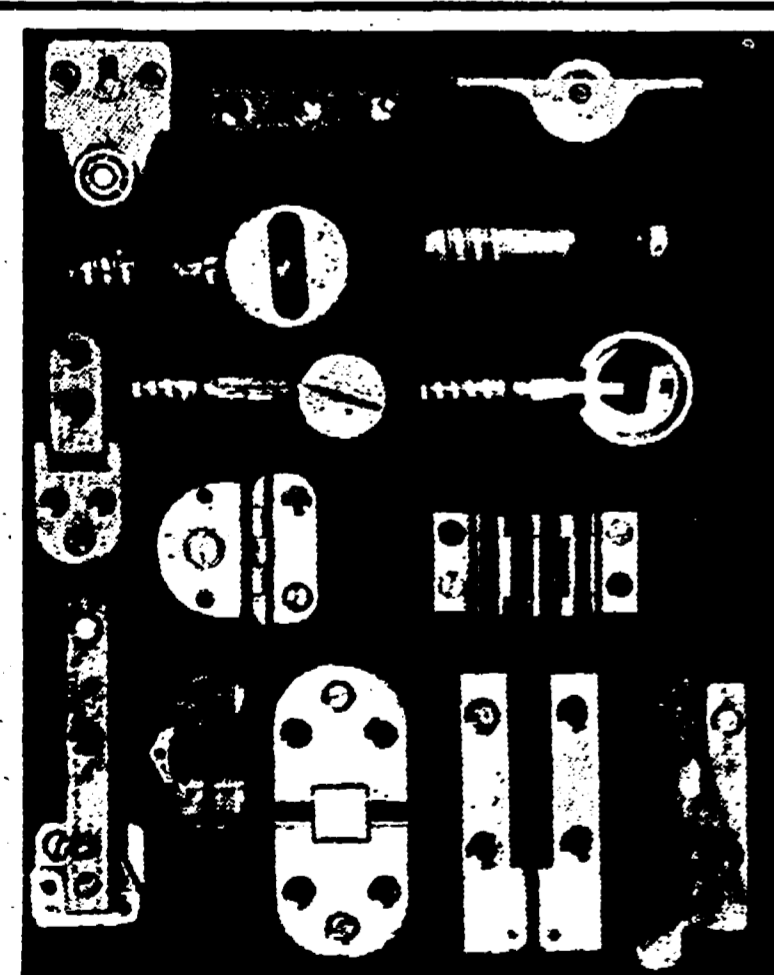

TUTTA LA FERRAMENTA PER MOBILI MANIGLIE E GUARNIZIONI PER OGNI STILE

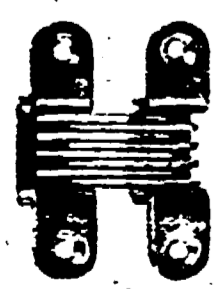

A. CECCHERINI

Via de' Serragli 63-65 r.
Tel. 294.114 Firenze
Tel. 226.590 Firenze
Viale L. Ariosto, 24 C

EDITORI RIUNITI IL PUNTO

DE SIMONE, La pista nera
pp. 140, L. 800 - Terrorismo e strategie eversive del neofascismo degli attentati ai treni al tentato golpe di Borghese, alle strage di piazza Fontana

AA.VV., Dossier sul neofascismo
pp. 160, L. 900 - La documentazione completa tra organizzazioni neofasciste e ambienti industriali a Bologna.

NOVELLI, Spionaggio Fiat
pp. 120, L. 500 - La storia della schedatura di 150.000 operai avvenuta con la complicità degli organi di Stato.

Grande successo di partecipazione e di pubblico alle prime giornate - Gremio al Parterre di San Gallo

Un grande successo di partecipazione e di pubblico ha arriso alle prime giornate della Mostra del mobile che si è aperta in una bella giornata di sole al Parterre di San Gallo. Inutile dire che i visitatori appartengono alle età più diverse: ci sono i giovani che debbono mettere su casa e che valutano il pro e il contro delle varie offerte, ci sono i più anziani che amano rinverdire il vecchio mobile o, quantomeno, trovare conferma sulla validità di loro precedenti scelte. La mostra si presta a questo esame prospettico e retrospettivo: ci sono i mobili grandi (salotti, camere da letto, studi e soggiorni), ci sono gli elettrodomestici, i televisori, apparecchi stereofonici, radio e tanti soprammobili e quadri da arredare centinaia di stanze. C'è annesso un settore particolare di vecchie cose rustiche, dalle aiuole di un tempo che costituiscono un motivo di richiamo particolare. L'inaugurazione è stata fatta senza tanti fronzoli: al posto dei discorsi si è preferito il giro operativo dei padiglioni e degli stands che sono stati subito aperti al pubblico. La manifestazione, infatti, non intende essere cosa riservata agli specialisti, a operatori economici, ma aperta a un pubblico più vasto perché l'intento, come abbiamo detto all'inizio, è quello di dare orientamenti e suggerire possibilità nuove per l'arredamento di una casa. L'anno scorso i visitatori furono 100 mila, ma quest'anno si hanno motivate ragioni per pensare che questo numero sarà superato. Il presidente Mattiacci ha dichiarato: «Abbiamo raggiunto un traguardo che ci fa pensare alla opportunità di eliminare dalla Mostra dell'artigianato di primavera i mobili perché con questa manifestazione pensiamo di aver dato risalto al settore, tanto importante in Toscana, sia per l'industria, l'artigianato e il commercio. Abbiamo fatto una scelta rigorosa per avere qui il meglio della produzione artigianale o industriale: tutti gli stili dal rustico all'antico fino ai pezzi avveniristici». Gli ambienti allestiti sono 900 e rappresentano 180 ditte.

Abbiamo dato una scorsa veloce alla mostra e ci siamo imbattuti in camere in cui il letto è integrato in un complesso di mobili molti dei quali incorporati in quadranti luminosi, finelli, rustici, librerie lineari, armadi guardaroba con antine che scorrono con comando elettrico, lampadari, lumi di tutti i tipi, soprammobili, accessori e infine televisori, apparecchi stereo. Infine nel repertorio etnografico: gioghi da buoi, carri da vendemmia, ceste, greppie e tante altre cose scoperte nelle fattorie e nelle case coloniche sopravvissute all'edolite dalle campagne. Una mostra, insomma, tutta da vedere.



Questa E' LA FAMA PAZZAGLI

MOBILI ARREDAMENTI
di MONTEVARCHI VALDARNO - TEL. 980.214

- 10.000 metri quadri di superficie coperta
- 4 piani di esposizione
- PRODUZIONE E VENDITA DI MOBILI DI OGNI TIPO E STILE
- OLTRE 50 ANNI DI ESPERIENZA

VISITATECI ALLA

6.a MOSTRA DEL MOBILE A FIRENZE

PADIGLIONE B - STAND N. 215

DALLA MATTINA ALLA SERA

Vi trasformiamo il materasso di lana in un moderno materasso a molle

MABIFLEX - FIRENZE

Via Vittorio Emanuele 33/r. - Telefono 492.942

FORNITURE SEDIE

DI **GIANCARLO BARDINI**
VIA SCANDICCI ALTO, 34
TEL. 251.332 - SCANDICCI - FIRENZE

ESPONE ALLA 6ª MOSTRA DEL MOBILE DI FIRENZE

UN VASTISSIMO ASSORTIMENTO DI SEDIE DI OGNI TIPO E PER TUTTE LE ESIGENZE

PADIGLIONE D - STAND 415

per la casa che nasce...

...per completare l'arredamento della Vostra casa

MOBILMARKET
FIGLINE VALDARNO - Tel. 95.476
(Casello Autostrada del Sole Incisa Valdarno)

prezzo esposto
sinonimo di serietà...
...tranquillità d'acquisto
e possibilità di confronto

In una delle più grandi Mostre d'Italia

A VOSTRA DISPOSIZIONE

7000 mq. di esposizione
oltre 2000 ambienti esposti

LA MOSTRA E' APERTA ANCHE NEI GIORNI FESTIVI

PADIGLIONE A POSTEGGIO 17

AS

Presenti alla 6ª MOSTRA DEL MOBILE
Padiglione A - Stand 116

arredamenti moderni di Santiccioli

VIA CHIANTIGIANA n. 34 - TELEFONO 640.953 - ANTELLA (FIRENZE)

Mehdy Elyasy

FIRENZE - Via Por S. Maria, 41-r - Telefono 398.605

presenta alla 6ª Mostra del Mobile

una ricca collezione di tappeti orientali antichi e moderni
VISITATELO nel terrazzino soprastante la scala mobile
IMPORTAZIONE DIRETTA - DETTAGLIO E INGROSSO

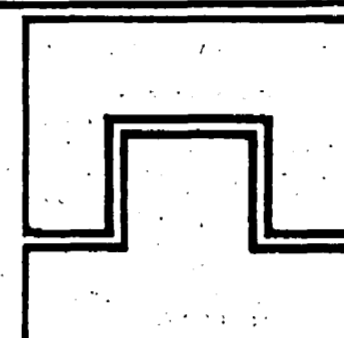

CARNEVALI e RICCI

FORNACINA - REGGELLO
FIRENZE Tel. 868153

Armadi Guardaroba

standard e su misura

Presenti allo Stand 407 - Padiglione « D » - Scala mobile

ecco

perché il valore dei mobili della F.A.M.A. PAZZAGLI si moltiplica nel tempo e costituisce un vero e proprio investimento.

La serie di mobili in stile in vero cuoio antico di cui fa parte il modello riprodotto nella foto sotto viene infatti offerta alle seguenti condizioni:

Riacquisto (su richiesta) alla pari dopo un anno dalla vendita; col 3% di interessi sul costo da uno a tre anni; col 5% da tre a cinque anni; col 6, 7, 8, e fino al 10% dal quinto al decimo anno

è UN'OCCASIONE UNICA PER I FUTURI SPOSI DI INVESTIRE ANZICHÈ SPENDERE IL PROPRIO DENARO

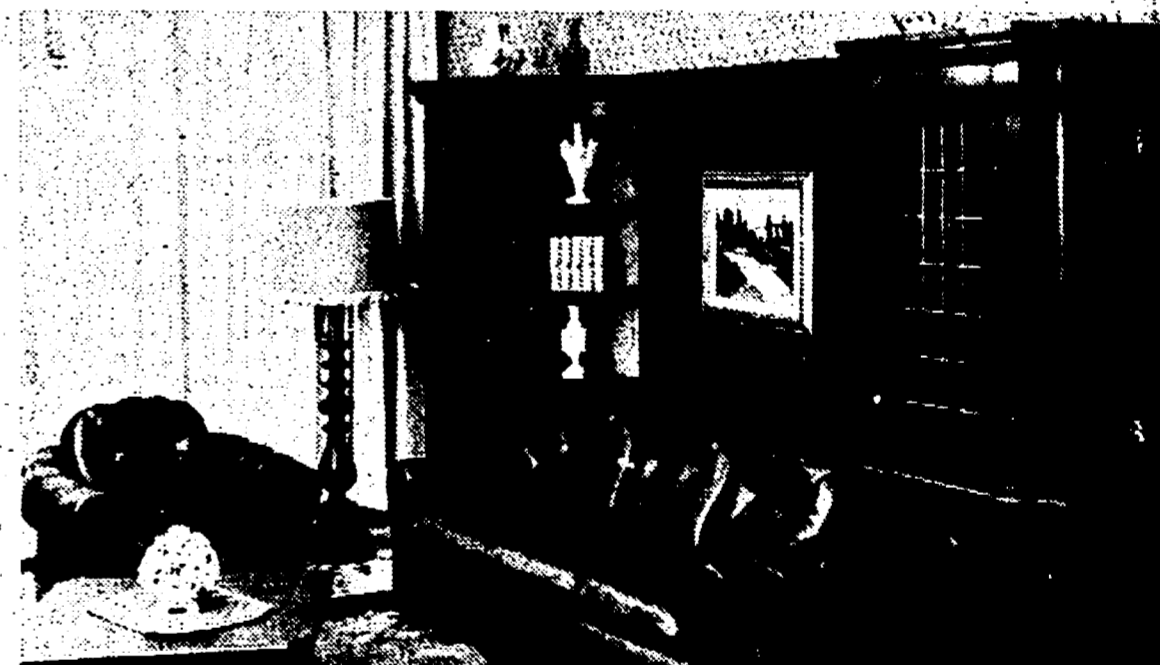

+ **Qualità...**

+ **Scelta...**

+ **Risparmio...**

ELETTRODOMESTICI DI TUTTE LE MARCHE