Continua la raccolta in tutti i quartieri della città e della provincia

Firme plasma medicine e tessuti per le popolazioni del Vietnam

Le adesioni alle iniziative di solidarietà — Un vasto arco di forze chiede il riconoscimento della RDV da parte del governo italiano — Un milione e 136 mila lire raccolte a Civitavecchia in una settimana — Manifestazione unitaria a Monterotondo

Plasma sanguigno, indumenti, stoffe, danaro, medicinali: anche queste cose servono ai compagni vietnamiti per sconfiggere l'aggressione americana. In ogni quartiere della città e della provincia i centri di raccolta si moltiplicano. Davanti alle chiese, nelle piazze con delle tende, nelle sedi dei partiti democratici e delle organizzazioni sindacali, nelle fabbriche e in luoghi di lavoro, ci sono dei compagni che raccolgono materiale, fondi e firme per il Vietnam. E i risultati sono ottimi: da ogni parte giungono notizie in cifre che ci danno un'idea di quale arco di forze si sta mobilitando per la causa vietnamita. Hanno aderito alle iniziative, oltre al nostro partito, i socialisti, i repubblicani, numerose organizzazioni cattoliche, sindacali, di ex combattenti e di studenti.

L'importanza di questo vasto schieramento è soprattutto politica, poichè è più che mai necessario in questo momento spingere il governo italiano a riconoscere la Repubblica democratica vietnamita, e ad intervenire presso gli Stati Uniti per fare rispettare gli accordi presi da Nixon prima delle elezioni presidenziali.

L'aggressione americana intanto non accenna ad arrestarsi: è di ieri infatti la notizia che Nixon ha nuovamente autorizzato i bombardamenti al di sopra del 20° parallelo, usando la vecchia scusa della «reazione protettiva».

Inoltre il fantoccio Van Thieu detiene nelle carceri migliaia di prigionieri politici, che giorno per giorno muoiono sotto inumane torture.

E' molto importante, quindi, dare vita a nuove iniziative e continuare nella raccolta di fondi, di stoffe (scure, raccomandano i vietnamiti, per non essere facile bersaglio dei proiettili americani), di indumenti e di medicinali.

A Civitavecchia in una settimana sono state raccolte un milione e 136 mila lire, più 1.400 firme e materiale vario; inoltre in questa cittadina i portuali hanno boicottato dal 25 al 31 dicembre le navi americane presenti nel porto. A Monterotondo, dopo che è proseguita per molti giorni la raccolta di fondi, di firme e di materiale, si è svolta una manifestazione durante la quale sono intervenuti il compagno Dino Fioriello, Angelini per il PSI, Lilli per la DC, Zuccherini per le ACLI, un rappresentante delle tre organizzazioni sindacali e Bruno Romano della Camera del Lavoro. Al termine della manifestazione è stato letto un ordine del giorno unitario, che sarà inviato alla presidenza del Consiglio dei Ministri, per chiedere il riconoscimento della RDV.

A Tor de' Cenci-Spinaceto, per iniziativa delle locali sezioni del PCI, del PSI, della FGCI, e della FGS, sono state raccolte 26 mila lire e centinaia di firme. Ad Ostia sono state raccolte 60 mila lire ad opera delle sezioni del PCI, PSI, PRI, FGCI e FGS. Intanto si sono organizzati nuovi punti di raccolta alla Fiat-Magliana, all'Alitalia e all'OMI.

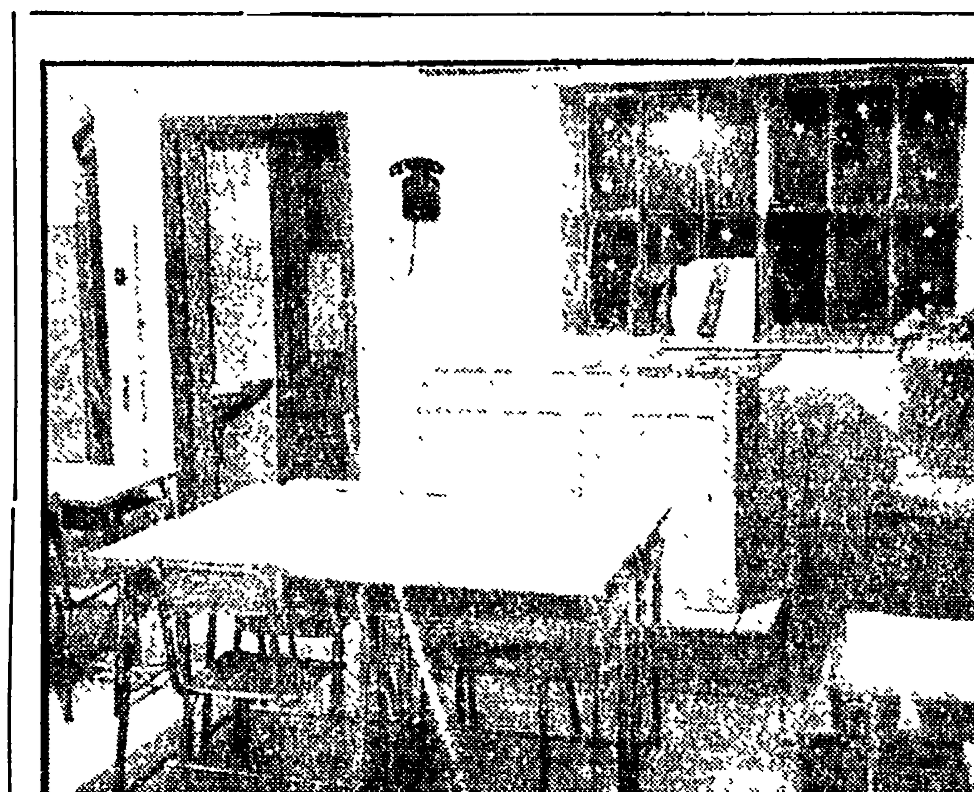

Castelverde: a scuola nella parrocchia

Quattrocentoventi alunni delle scuole elementari e medie di Castelverde continuano ad astenersi dalle lezioni in segno di protesta contro il mancato provvedimento del sindaco Darida che, da tempo, aveva promesso pullman per il trasporto di una parte degli scolari nelle aule di La Rustica. Attualmente i bambini di Castelverde frequentano le lezioni in locali messi a disposizione dalla parrocchia. Anche qui, però gli scolari sono costretti ai doppi turni e non hanno la possibilità di frequentare la scuola tutti i giorni regolarmente. I locali della parrocchia tra l'altro, sono stati dichiarati inagibili dall'ufficio d'igiene dopo una perizia. Fino a quando Darida non provvederà, in modo definitivo, alla risoluzione del problema delle aule e dei trasporti, i 420 bambini della borgata continueranno ad astenersi dalle lezioni. NELLA FOTO: i locali della parrocchia adibiti a scuola.

Il 15 dicembre scorso nugoli di agenti invasero il liceo di Ostia

Quarantatre professori dell'Enriquez denunciano le violenze della polizia

Ricordati i pestaggi dei quali rimasero vittime numerosi studenti rincorsi attraverso le aule e i corridoi dell'istituto - L'esposto inviato alla Procura della Repubblica e ad altre autorità

Quarantatre insegnanti del liceo Enriquez di Ostia hanno presentato una denuncia al Procuratore della Repubblica di Roma contro le forze di polizia che il 15 dicembre scorso invasero la sede del liceo mentre si stava svolgendo un'assemblea di studenti. In quella occasione, il vice questore Di Mambro ordinò la carica ai poliziotti che picchiarono i giovani all'interno dell'istituto. I professori del liceo hanno inviato la denuncia al ministro della Pubblica Istruzione, al provveditorato agli studi, al ministro degli Interni e ai presidenti delle Camere.

L'esposto dei professori si riferisce al brutale intervento poliziesco avvenuto, tra l'altro, senza che nessuno (neanche il preside) lo avesse sollecitato. Nel testo della denuncia il vice questore Di Mambro viene indicato come il responsabile principale della violenta irruzione delle forze di polizia. Il documento, sottoscritto dai quarantatre insegnanti del liceo, precisa che la mattina del 15 scorso nei locali dell'istituto si erano riuniti gli studenti per decidere quali iniziative assumere in relazione al grave comportamento della polizia e dei carabinieri durante un corteo studentesco che si era svolto il giorno precedente per le strade di Ostia. I professori che hanno firmato l'esposto sostengono che quella assemblea, anche se non era stata espressamente autorizzata dal preside, aveva un tono apertamente pacifico e che comunque non esistevano motivi fondati tali da giustificare la violenta irruzione. Nel documento è anche sottolineato che a nessuno degli insegnanti risulta che la polizia sia stata sollecitata ad intervenire, e che gli studenti fino a poco prima della aggressione avevano distribuito dei volantini con i quali convocavano l'assemblea.

Nel corso della riunione si sarebbe discusso anche della costante presenza della polizia davanti i cancelli della scuola. Il documento sottoscritto dai 43 insegnanti conclude affermando che l'irruzione nella scuola non si è limitata ad una semplice occupazione di istituto ma è stata caratterizzata da atti di violenza, da spintoni, da espressioni ingiuriose ed anche da minacce di arresti rivolte agli insegnanti. La denuncia conclude con un appello alla Procura della Repubblica affinchè si adoperi per reintegrare la legalità democratica violata da questi gravi episodi.

L'assalto al liceo di Ostia fu guidato dal vice questore Di Mambro (meno solerte — a quanto pare — nel colpire i responsabili di svariati episodi di violenza fascista) il quale partecipò poi ad un'assemblea nella scuola che ospita una sua figlia. In quell'occasione il vice questore cercò di giustificare il suo grave atteggiamento suscitando la ferma reazione di studenti, professori e genitori democratici.

Rinviato il ricevimento dell'ambasciata di Cuba

L'ambasciata di Cuba presso il Quirinale comunica che il ricevimento offerto in occasione del 14. anniversario del trionfo della Rivoluzione per domani, venerdì 12 gennaio, nei saloni del Grand Hotel è stato rinviato a venerdì 19, alle ore 19, nello stesso luogo.

GENZANO

Approvato il programma della Giunta

PSI e PRI provocano una grave crisi ad Ardea

Il programma della giunta comunale di Genzano è stato approvato con 19 voti favorevoli (comunisti e socialisti) e 9 contrari (DC, PRI, PSDI), nel corso dell'ultima seduta del Consiglio comunale. Un vasto piano di interventi a favore dei lavoratori sono stati illustrati dal compagno Gino Cesaroni, sindaco del paese. In primo luogo la realizzazione del Piano Regolatore e dei piani della 167, che il Comune ha già a disposizione per offrire ai lavoratori case a un prezzo equo; le realizzazioni in campo scolastico per adeguare completamente le strutture scolastiche alle esigenze della popolazione; lo sviluppo delle attività culturali, alla scuola direttamente collegate, quali il potenziamento della biblioteca e la progettazione della Casa della Cultura; in campo sanitario sarà terminato il nuovo ospedale, potenziata la medicina scolastica e del Centro degli spastici nella prospettiva della pubblicizzazione del servizio. Sono inoltre previsti, nel piano, interventi per l'assistenza farmaceutica ai lavoratori autonomi.

Una grave responsabilità si sono assunti socialisti e repubblicani di Ardea, i quali, pur di non rispettare il Piano regolatore non hanno esitato a provocare la crisi dell'amministrazione popolare e ora, spalleggiati dalla DC, rischiano di portare nel paese la gravissima gestione commissariale. L'inqualificabile operazione è affiancata persino dal rappresentante dei fascisti, ma è particolarmente grave che ad essa diano il proprio contributo i compagni socialisti che sono arrivati al punto di disertare le sedute insieme alla DC, al PRI e al PSDI per non far eleggere un sindaco comunista.

Pensionato ucciso dal treno

Un uomo di 72 anni è stato travolto e ucciso da un treno, al chilometro 11,500 della strada ferrata Roma-Firenze, all'altezza della stazione di Settebagni, sulla via Salaria.

Si tratta di Natale Agnelli, nato a Sant'Arcangelo ed abitante a Roma in via Gimignano 46. Il poveretto è stato preso in pieno dalla locomotiva ed è rimasto ucciso sul colpo.

La polizia ferroviaria ha aperto un'inchiesta per accertare se si tratti di una disgrazia, oppure se l'uomo si sia gettato di proposito sotto il treno per uccidersi.

Dibattito all'associazione Italia - URSS

Per il mese in corso l'associazione Italia-URSS ha programmato una serie di iniziative culturali che avranno luogo presso la sede di piazza della Repubblica n. 47. Si inizierà stasera, alle 21, con un dibattito su «Religione e culti nell'URSS» che sarà introdotto dal prof. Alfonso Maria Di Nola, dell'Università di Siena, e dal prof. Ambrogio Donini dell'università di Bari; presiederà Gabriele Bancheri e interverranno i giornalisti Alberto Santini e Ruggero Orlei, direttore di «Sette giorni».

Giovane donna in via Jacopone

Stroncata da un collasso dopo l'attacco influenzale

La malattia — curata male — avrebbe determinato complicazioni cardiache letali

Una donna di 31 anni, Santina Cafaro, colpita da alcuni giorni dall'influenza, è stata trovata morta nella propria abitazione in via Jacopone da Todi dagli agenti del commissariato Montesacro. La donna, nonostante fosse ancora malata, ieri era uscita di casa per accompagnare il figlio Massimiliano, di tre anni, all'asilo. La morte — secondo i sanitari — sarebbe da attribuirsi a complicazioni cardiache e polmonari sopraggiunte in seguito all'influenza.

L'allarme è stato dato da una suora, la quale, essendo andata a casa della Cafaro nel pomeriggio per consegnarle il piccolo Massimiliano che invano era rimasto per alcune ore nell'istituto ad attendere la madre, ha visto la luce accesa in cucina ma non ha ricevuto alcuna risposta. Sul posto sono giunti poco dopo gli agenti i quali dopo aver abbattuto la porta, sono entrati nella abitazione. Santina Cafaro è stata trovata in cucina seduta su una sedia, la testa poggiata sul tavolo dove sono stati trovati i resti del pranzo.

vita di partito

Lunedì Comitato federale

Per lunedì 15 alle ore 18 sono convocati in Federazione il Comitato federale e la Commissione federale di controllo.

ASSEMBLEE — Tiburtino III: ore 15 ass. (L. Colombini); Ariccia: ore 20 ass. Ospedalieri (Ranalli); Pietralata: ore 19 (A. Trombadori); Quarto Miglio: ore 19 (Fredduzzi); Torrevecchia: ore 7,30 Cellula Romana Gas (Borgna); Torrevecchia: Cellula ENEL: ore 16,30 (Borgna); Monte Mario: ore 16, ass. donne (A. Molinari); Porta Medaglia: ore 19,30 (Rolli); Valle Aurelia: ore 13 (A. Molinari); Macao statali: ore 19,30, segreteria; P.T. Nomentano: ore 9 (Alessandro).

SEZIONE UNIVERSITARIA — Cellula Medicina: ore 21, in Federazione.

C.D. — La Rustica: ore 20 (A. Bordin); S. Marinella: ore 18 (Bacchelli); Torbellamonaca: ore 19 (T. Costa); S. Cesareo: ore 18,30, CC.DD. di S. Cesareo, Zagarolo; Rocca Priora, Colonna, Monte Compatri, Colle di Fuori (Strufaldi, Ottaviano); Borgo Prati: ore 20.

ZONA — ZONA OVEST: Domani alla sezione Garbatella, alle ore 17,30, attivo del Partito, della FGCI e delle cellule studentesche (A. Fredda, Vitale).

ATTIVO — Porta S. Giovanni: Cellula STEFER, ore 17, attivo (Marra).

CORSO IDEOLOGICO — Porta S. Giovanni: ore 18,30, Corso done, V lezione (Rosa Rossi); Anguillara: ore 18 (Bettini).

FGCI — Fiano, ore 19, riunione mandamento (Valentini); Forte Aurelio Bravetta, ore 18,30, attivo ragazze per lo sciopero del 12 (Rodano); Castel Madama, ore 20, assemblea (Laudati); Ottavia, ore 18,30, assemblea sullo sciopero del 12 (Lombardi); Quarticciolo, ore 19,30, assemblea sullo sciopero del 12 (Giansiracusa); Torrevecchia, ore 18, assemblea per lo sciopero del 12 (Ferraioli); Tiburtino IV, ore 17,30, assemblea sullo sciopero del 12 (Giuntì); Anzio, ore 18, assemblea (Di Gregorio); Porto Fluviale, ore 17, assemblea (Micucci); Velletri, ore 17,30, assemblea (Cefaro).

● Il gruppo comunista della Provincia è convocato per domani alle 17 in Federazione.

TESSERAMENTO

Un'altra sezione, Sambuci, ha toccato il 100%; una forte sezione; come la Macao Statali, che ha superato i 500 tesserati per il 1973 e si trova al 75%; sezioni che hanno già raggiunto l'obiettivo che vanno ancora avanti, come è dimostrato dagli altri undici nuovi compagni reclutati in queste ultime ore a Palombara; la campagna di tesseramento e di proselitismo si sta ovunque sviluppando con un'intensità che cresce di giorno in giorno e moltissime sezioni si propongono di conquistare il 100% entro la nuova tappa del 21 gennaio, 52° anniversario della fondazione del Partito.

Nella giornata di ieri altre tessere sono state ritirate dai compagni postelegrafonici (150), da Morlupo (100), da Cassia (56), da Nuova Gordiani (29), da Vicovaro (26), Campagnano (25), S. Paolo (20), Stefer (13), Gerano (12), Mazzano e Colleferro (10).

DIFFUSIONE DELL'UNITA'

Domani fin dalle prime ore del mattino, le sezioni e i circoli giovanili di Roma e provincia, le sezioni e le cellule aziendali daranno vita ad una intensa diffusione dell'«Unità», per testimoniare fattivamente la solidarietà e l'appoggio del Partito allo sciopero in atto e alla sua piena riuscita. Le organizzazioni di Roma e provincia facciano pervenire, entro oggi e questa sera, le prenotazioni, specificando bene a quali edicole indirizzarle.

ULTIMA DI CENERENTOLA IN DIURNA A PREZZI RIDOTTI

Questa sera, alle 18, fuori abbonamento e a prezzi ridotti ultima replica di «Cenerentola» di G. Rossini (rappr. n. 26) concertata e diretta dal maestro Franco Caracciolo, maestro del coro Augusto Parodi, regia di Filippo Crivelli. Protagonista Giuseppina Dalle Molle. Altri interpreti: Franco Bonanome, Alberto Rinaldi, Gianni Socci, Lucia Vinardi, Miti Truccato Pace, Aldo Frattini. Sabato 13, alle ore 21 in abb. alle terze serali replica del balletto «Schiaccianoci» di Ciaikovski-Prebil-Giorsi, protagonisti: E. Terabust, A. Rainò, G. Vantaggio e il Corpo di Ballo del Teatro. Maestro concertatore e direttore Carlo Frajese.

IL TRIO DI TRIESTE ALLA SALA DI VIA DEI GRECI

Domani alle 21,15 alla Sala dei concerti di Via dei Greci, concerto del "Trio di Trieste" (Dario De Rosa, pianoforte; Renato Zanettovich, violino; Amedeo Baldovino, violoncello) (stagione di musica da camera dell'Accademia di S. Cecilia, in abb. tagl. n. 10). In programma: Haydn: «Trio in mi maggiore»; Ives: «Trio»; Schumann: «Trio in fa maggiore, op. 80». Biglietti in vendita oggi dalle ore 10 alle 17 e domani dalle ore 10 alle 14 al botteghino di Via Vittoria 6 e dalle ore 19 in poi al botteghino di Via dei Greci.

BLOOMFIELD-STEFANATO ALL'AUDITORIO

Domenica, alle 17,30 (turno A) e lunedì 15 gennaio alle ore 21,15 (turno B) all'Auditorio di Via della Conciliazione, concerto diretto da Theodore Bloomfield, violinista Angelo Stefanato (stagione sinfonica dell'Accademia di S. Cecilia, in abb. tagl. n. 13). In programma: Britten: «Quattro interludi marini dal "Peter Grimes"»; Prokofiev: «Concerto n. 2 in sol minore» per violino e orchestra; Hindemith: «Nobilissima visione»; Brahms: «Variazioni su un tema di Haydn». Biglietti in vendita da oggi a sabato dallea ore 10 alle 17, domenica dalle ore 10 in poi, lunedì dalle ore 10 alle 14 e dalle 19 in poi al botteghino dell'Auditorio in Via della Conciliazione 4. Biglietti anche presso l'American Express in Piazza di Spagna, 38.

LIRICA - CONCERTI

ACCADEMIA FILARMONICA (Via Flaminia 118 - Tel. 360.17.02)
Mercoledì alle 21,15 al T. Olimpico, concerto del pianista Maurizio Pollini (tagl. n. 11) in programma Schubert e Beethoven: Sonate op. 109 e 111. Biglietti in vendita alla Filarmonica

SALA CASELLA (Via Flaminia, 118 Tel. 360.17.02)
Alle 21 ha inizio il Seminario di analisi musicale tenuto da Boris Porena con l'esame della sonata opera 90 di Beethoven. Iscrizioni alla Filarmonica

PROSA-RIVISTA

ABACO (Lungotevere Mellini 33-A Tel. 382945)
Alle 21,30 il Teatro di Roma dir. da Franco Enriquez pres. «Il lungo viaggio di Ulisse» di Mario Ricci

ALLA RINGHIERA (Via dei Riari, 81 - Tel. 6568711)
Alle 21,45 «Io sono quello Sc'veik» ballata di Hasek (da Brecht). Musiche di Weill, Dessau, Eisleir, con Raffaella De Vita e Beppe De Meo. Al piano Gaetano Liguori

ARGENTINA (Largo Argentina - Tel. 6544601/3)
Alle 17 famil. Il Teatro di Roma dir. da Franco Enriquez pres. il Teatro Stabile di Catania in «Liolà» di L. Pirandello. Regia Turi Ferro

BELLI (P.zza S. Apollonia, 11-A - Trastevere - Tel. 5894875)
Questa sera alle 21,30 a grande richiesta la Coop. Teatro Belli pres. «L'educazione parlamentare» di R. Lerici

CENTOCELLE (Via dei Castani n. 201)
Alle 21 Il Teatro Club Rigorista di Pesaro pres. «Ottobre» rievocazione della rivoluzione russa. Testi di Majakovski, Reed, Vittorini. Partecipa il cantautore Ernesto Bassignano. - Ingresso gratuito

CENTRALE (Via Celsa, 6 - Telefono 687270)
Alle 17 famil. e alle 22 il Teatro di Roma dir. da Franco Enriquez pres. la C.ia del Marigliano in «Sir and Lady Macbeth» di Leo De Berardinis e Perla Peragallo

DEI SATIRI (Via Grottapinta 19 Tel. 565352)
Alle 17,30 famil. Serena Spaziani e Mario Chiocchio in «Due in altalena» succ. mond. di W. Gibson. Regia Franck Latimore

DELLE MUSE (Via Forlì, 43 - Tel. 862948)
Alle 21,30 fam. Fiorenzo Fiorentini pres. «Morto un papa» di Ghigo De Chiara e Fiorenzo Fiorentini. Musiche di Saitto-Fiorentini con E. Bellamich, M. Bronchi, G. Castrini, F. Fiorentini, P. Gatti; T. Gatta, L. La Verde, G. O' Brien, G. Rocchetto, M. L. Serena. Al piano A. Saitto Regia degli autori

DE' SERVI (Via del Mortaro 22 Tel. 67.51.30)
Alle 17,30 fam. la C.ia dir. da Franco Ambroglini in «La legge (è quasi) uguale per tutti» di M. Landi e C. Nistri (da Courteline) con Altieri, Lopresto, De Merich, Gusso, Lombardi, Moser, Novella, Barberito, Marinella. Regia Mario Landi

DE TOLLIS (Via della Paglia, 32 Tel. 58.95.205)
Alle 21,30 per soli 3 giorni il Gruppo Teatrale Gamma di Catania in «Io ateo» su scritti di Alfonso Domiziano Marchese De Sade. Scene di F. Manno. Regia di G. Scutto

ELISEO (Via Nazionale, 136 - Tel 462114)
Alle 17 famil. la C.ia di Gino Cervi pres. «Un ladro in Vaticano» di Diego Fabbri. Regia Mario Landi

PARIOLI (Via G. Borsi, 20 - Telefono 803.523)
Alle 17,15 famil. Peppino De Filippo pres. «Storia strana su di una terrazza romana» comm. in 3 atti di Luigi De Filippo

QUIRINO - ETI (Via M. Minghetti, 1 - Tel. 6794585)
Alle 17 fam. Alberto Lupo e Valeria Valeri in «Alpha Beta» di E. A. Wintehead. Regia di Enrico Maria Salerno. Scena di Giulio Coltellacci. (Valido abbonamento "prima fam. diurna")

ROSSINI (P.zza S. Chiara, 15 - Tel. 652.770)
Alle 17,15 fam. la Stabile di Prosa Romana di Checco ed Anita Durante con Leila Ducci in «In campagna è un'altra cosa» successo comico di U. Palmerini. Regia C. Durante. Ultima replica

SANGENESIO (Via Podgora, 1 - Tel. 315373)
Alle 21.30 «Caino e Abele» di Tony Cucchiara Regia Enzo Trapani con M. Sannia, Leonardo, Christian, N. Fioramonti, G. Valci, T. Cucchiara e R. Grant

SISTINA (Via Sistina, 429 - Telefono 487.090)
Alle 21,15 Garinei e Giovannini pres. J. Dorelli, P. Panelli, B. Valori, A. Chelli, G. Bonagura in «Niente sesso, siamo inglesi» di Marriot e Foot con E. Schurer e G. Tozzi

TEATRO LA COMUNITA' (Via G. Zanazzo, 1 - Tel. 58.17.413)
Alle 21,30 La Comunità Teatrale Italiana pres. «Ubu Roi» di A. Jarry. Musiche originali di S. Marcucci Regia G. Sepe

TEATRO LIBERO NEL CIRCO (Via Monte Oppio - Colosseo - Tel 476510 - 479981)
Alle 21,15 il Teatro Libero pres. «Il barone rampante» di Italo Calvino. Regia Armando Pugliese. Prenotaz. fino alle ore 20 - Ultima settimana

VALLE - ETI (Via del Teatro Valle, 23-A - Tel. 653794)
Alle 17 fam. la C.ia Ass. di Prosa Albani, De Lullo, Falk, Morelli, Stoppa, Valli pres. «La bugiarda» di Diego Fabbri. Regia Giorgio De Lullo

Schermi e ribalte

SPERIMENTALI

BEAT 72 (Via G. Belli 72 - P.zza Cavour - Tel. 899595)
Alle 21,30 Stagione del Teatro di ricerca, la C.ia "Teatro la Maschera" pres. «Pirandello: chi?» di Memè Perlini. Regia dell'autore

FILMSTUDIO (Via Orti d'Alibert n. 1-C - Tel. 650.464)
Alle 19, 21, 23 "Cinema femminista" Cleò dalle 5 alle 7 di Agnes Varda con Corinne Marchand

IL CIRCOLO LA COMUNE (P.zza Oria, 5 - Tel. 254.524)
Stasera alle 21, per il ciclo «Fascismo, imperialismo e antifascismo nel Mediterraneo», proiezione dei documentari Terra di Spagna di Ivens; España '36 di Buñuel. Partecipa Joyce Lussu

CABARET

AL PAPAGNO (V.lo del Leopardo, 31 - Tel. 588512)
Alle 22,30 Sergio D'Ottavi e Oreste Lionello pres. «L'Euro a da ridere» nov. ass. con A. Tomas, L. Cremonini, I. Novak, E. Romani. Al piano maestro G. Iacovucci. Regia degli autori

CANTASTORIE (Via dei Panieri, n. 57 - Tel. 585605 - 6229231)
Sabato alle 22,30 a grande richiesta unica replica di «Ghetanaccio cocre lingua e cortellaccio» di Barbone e Floris, con Gastone Pescucci, Olimpia Di Nardo, Angelo Nicotra, Franca Rodolfi. Regia R. Deodato. Al piano Toni Leuzi

CHEZ MADAME MAURICE (Via Monte Testaccio, 45 - Telefono 5745368)
Alle 22,30 "Michou" a Parigi, "Madame Maurice" a Roma «Folis... folies toujours» con Tacconi, Martano, Campitelli, Tatti. Al piano maestro Corallo

FANTASIE DI TRASTEVERE
Alle 21 grande spettacolo di folklore italiano con cantanti e chitarristi

FOLKSTUDIO (Via G. Sacchi, 3 Tel. 58.92.374)
Alle 22 per la serie della Musica popolare italiana Folk studio pres. «I santi del Prato Verde» recital di Antonio Dimitri

IL CARLINO (Via XX Settembre n. 90-92 - Tel. 4755977)
Alle 22,30 Elio Pandolfi e Anna Mazzamauro in «Ke Ku Magna '73» di Castaldo e Faele con N. Riviè, L. Gullotta, C. Dane. Musiche Lauzi. Al piano F. Di Gennaro. Coreografie M. Dani

IL PUFF (Via dei Salumi, 36 - Tel. 5810721 - 5800989)
Alle 22,30 «Il malloppo» di Marcello Marchesi con Lando Fiorini, Rod Licari, Ombretta De Carlo e Tony Ucci. Musiche E. Giuliani, alla chitarra Fabio Regia Leone Mancini

LA CAMPANELLA - V.lo della Campanella, 4 - Tel. 6544783)
Stasera alle 22,30 Cocki e Renato e i Gatti di Vicolo Miracoli

PIPER MUSIC HALL (Via Tagliamento, 9)
Alle 21,30 grande complesso americano «Bobby boyd congress»

TEATRO INCONTRO (Via della Scala 67 - Trastevere - Telefono 5895172)
Alle 22 il Teatro de Poche con Aichè Nanà, Sandro De Paoli, Lollo Franco, pres «Quante volte figliola?» di Rovello - Vietato ai minori di anni 18

CINEMA-TEATRI

AMBRA JOVINELLI (T. 7302216)
Il cane di paglia, con D. Hoffman (VM 18) DR ★★ e grande spettacolo di streep tease

VOLTURNO
Africa ama (VM 18) DO ★ e rivista Scandal Sexy Show

CINEMA

PRIME VISIONI

ADRIANO (Tel. 35.21.53) Getaway, con S. Mc Queen (VM 14) DR ★★
ALTIERI (Tel. 290.251) Professione assassino, con C. Bronson G ★
AMBASSADE Biancaneve e i sette nani DA ★★
AMERICA (Tel. 586.168) I magnifici 7 cavalcano ancora con L. Van Cleef A ★
ANTARES (Tel. 890.947) Il commissario Leguen e il caso Gassot, con J. Gabin G ★
APPIO (Tel. 779.638) Lo scopone scientifico, con A. Sordi SA ★★
ARCHIMEDE (Tel. 875.567) Little big man (in originale)
ARISTON (Tel. 353.230) Oggi sposi: sentite condoglianze, con J. Lemmon S ★★
ARLECCHINO (Tel. 360.35.46) Notte sulla città, con A. Delon DR ★★
AVANA (Tel. 786.086) Gli aristogatti DA ★
AVENTINO (Tel. 572.137) Decamerone proibito, con D. Crostarosa (VM 18) C ★
BALDUINA (Tel. 347.592) La cagna, con M. Mastroianni DR ★★★
BARBERINI (Tel. 471.707) Joe Valachi, con C. Bronson DR ★
BOLOGNA (Tel. 426.700) Grande slalom per una rapina, con G. C. Killy G ★
CAPITOL (Tel. 383.280) Biancaneve e i sette nani DA ★★
CAPRANICA (Tel. 679.24.65) Frenzy, con J. Finch (VM 14) G ★★★
CAPRANICHETTA (T. 679.24.65) Lo scopone scientifico, con A. Sordi SA ★★
CINESTAR (Tel. 789.242) Professione assassino, con C. Bronson G ★
COLA DI RIENZO (Tel. 350.584) Grande slalom per una rapina, con G. C. Killy G ★
DUE ALLORI (Tel. 273.207) Grande slalom per una rapina, con G. C. Killy G ★
EDEN (Tel. 380.188) Un tranquillo week-end di paura con J. Voight (VM 18) DR ★★★
EMBASSY (Tel. 870.245) L'uomo dai 7 capestri (prima)
EMPIRE (Tel. 857.245) Trappola per un lupo, con J. P. Belmondo SA ★
ETOILE (Tel. 68.75.561) Il padrino, con M. Brando DR ★
EURCINE (Piazza Italia 6 - EUR Tel. 591.09.86) Più forte ragazzi! con T. Hill C ★★
EUROPA (Tel. 865.736) Notte sulla città, con A. Delon DR ★★
FIAMMA (Tel. 471.100) Che? con S. Rome (VM 18) SA ★
FIAMMETTA (Tel. 470.464) Barbablù, con R. Burton (VM 14) SA ★
GALLERIA (Tel. 673.267) Il richiamo della foresta, con C. Heston A ★
GARDEN (Tel 582 848) Grande slalom per una rapina, con G. C. Killy G ★
GIARDINO (Tel 894 940) Decamerone proibito, con D. Crostarosa (VM 18) C ★
GIOIELLO Finalmente le mille e una notte, con B. Bouchet (VM 18) S ★
GOLDEN (Tel 755.002) Biancaneve e i sette nani DA ★★
GREGORY (V. Gregorio VII 186 Tel 63 80 600) L'uomo dai 7 capestri (prima)
HOLIDAY (Largo Benedetto Marcello Tel. 858.326) La prima notte di quiete, con A. Delon (VM 14) DR ★★
INDUNO Trappola per un lupo, con J. P. Belmondo SA ★
KING (Via Fogliano, 3 Telefono 831.95.41) Più forte ragazzi! con T. Hill C ★★
MAESTOSO (Tel. 786.086) Frenzy, con J. Finch (VM 18) G ★★★
MAJESTIC (Tel 67 94.908) Il grande dittatore, di C. Chaplin SA ★★★★★
MAZZINI (Tel. 351.942) Alfredo Alfredo, con D. Hoffman SA ★
MERCURY La casa che grondava sangue, con C. Lee (VM 18) DR ★★
METRO DRIVE-IN (T. 609.02.43) Spett. domani, sabato e domenica
METROPOLITAN (Tel. 689.400) La più bella serata della mia vita, con A. Sordi SA ★★
MIGNON D'ESSAI (Tel. 869.493) Omaggio a Totò: San Giovanni Decollato C ★★★
MODERNETTA (Tel. 460.285) L'assassino è al telefono, con T. Savalas (VM 18) DR ★
MODERNO (Tel. 460.285) L'uomo dai 7 capestri (prima)
NEW YORK (Tel. 780.271) Getaway, con S. Mc Queen (VM 14) DR ★★
OLIMPICO (Tel. 396.635) La vita a volte è molto dura... vero Provvidenza? con T. Milian A ★
PALAZZO (Tel. 495.66.31) Lo chiameremo Andrea, con N. Manfredi S ★
PARIS I magnifici 7 cavalcano ancora con L. Van Cleef A ★
PASQUINO (Tel. 503.622) Lawrence of Arabia (in english)
QUATTRO FONTANE Biancaneve e i sette nani DA ★★
QUIRINALE (Tel. 460.26.43) La calandria, con L. Buzzanca (VM 14) SA ★
QUIRINETTA (Tel. 679.00.12) Crepa padrone tutto va bene, con J. Fonda DR ★★
RADIO CITY (Tel. 464.102) Canterbury proibito, con F. Benussi (VM 18) C ★
REALE (Tel. 58.10.234) Professione assassino, con C. Bronson G ★
REX (Tel. 884.165) Frenzy, con J. Finch (VM 14) G ★★★
RITZ (Tel. 837.481) Getaway, con S. Mc Queen (VM 14) DR ★★
RIVOLI (Tel. 460.883) Arancia meccanica, con M. Mc Dowell (VM 18) DR ★★★
ROXY (Tel. 870.504) L'assassino è al telefono, con T. Savalas (VM 18) DR ★
ROYAL (Tel. 770.549) Che c'entriamo noi con la rivoluzione? con V. Gassman C ★
ROUGE ET NOIR (Tel. 864.305) Che c'entriamo noi con la rivoluzione? con V. Gassman C ★
SAVOIA (Tel. 865023) La più bella serata della mia vita, con A. Sordi SA ★★
SMERALDO (Tel. 351.581) Il commissario Leguen e il caso Gassot, con J. Gabin G ★
SUPERCINEMA (Tel. 485.498) Più forte ragazzi! con T. Hill C ★★
TIFFANY (Via A. De Pretis - Telefono 462.390) Notte sulla città, con A. Delon DR ★★
TREVI (Tel. 689.619) Il monaco, con F. Nero (VM 18) DR ★★
TRIOMPHE (Tel. 838.00.03) Professione assassino, con C. Bronson G ★
UNIVERSAL I magnifici 7 cavalcano ancora con L. Van Cleef A ★
VIGNA CLARA (Tel. 320.359) Lo scopone scientifico, con A. Sordi SA ★★
VITTORIA Joe Valachi, con C. Bronson DR ★

SECONDE VISIONI

ABADAM: Zorro il cavaliere della vendetta A ★
ACILIA: Il tuo vizio è in una stanza chiusa, con L. Pistilli (VM 18) G ★
ADAM: Anche nel West c'era una volta Dio, con G. Roland A ★
AFRICA: Lo chiamavano Spirito Santo
AIRONE: Guardami nuda, con U. Pagliai (VM 18) S ★
ALASKA: Godzilla A ★
ALBA: Spett. CUC: Le voci bianche, con S. Milo (VM 18) SA ★★
ALCE: Alfredo Alfredo, con D. Hoffman SA ★
ALCYONE: I familiari delle vittime non saranno avvertiti, con A. Sabato G ★
AMBASCIATORI: Io non vedo tu non parli lui non sente, con A. Noschese C ★
AMBRA JOVINELLI: Cane di paglia, con D. Hoffman (VM 18) DR ★★ e rivista
ANIENE: Donne in amore, con A. Bates (VM 18) S ★★★
APOLLO: Il diavolo nel cervello, con K. Dullea (VM 14) DR ★
AQUILA: La pantera rosa, con D. Niven SA ★★
ARALDO: Woodstock M ★★
ARGO: Questa specie d'amore, con U. Tognazzi DR ★★
ARIEL: Tempo d'amore, con M. Mastroianni DR ★
ASTOR: Alfredo Alfredo, con D. Hoffman SA ★
ATLANTIC: Il richiamo della foresta, con C. Heston A ★
AUGUSTUS: Abuso di potere, con F. Stafford DR ★
AUREO: Una tomba aperta e una bara vuota, con J. A. Amor (VM 18) DR ★
AURORA: Cose di cosa nostra, con C. Giuffrè C ★
AUSONIA: Alfredo Alfredo, con D. Hoffman SA ★
AVORIO: Gioco d'azzardo per un giovane funzionario di polizia
BELSITO: L'uccello migratore, con L. Buzzanca C ★
BOITO: Sette cadaveri per Scotland Yard, con O. De Santis DR ★
BRANCACCIO: Bullet un proiettile per amare, con Y. Kayama (VM 14) DR ★
BRASIL: E dopo le uccido, con R. Hudson (VM 18) DR ★★
BRISTOL: Che carriera che si fa con l'aiuto di mammà, con P. Richard C ★
BROADWAY: Alfredo Alfredo, con D. Hoffamn SA ★
CALIFORNIA: La casa che grondava sangue, con C. Lee (VM 18) DR ★★
CLODIO: Le calde notti del Decamerone, con O. De Santis (VM 18) SA ★
COLORADO: Lo chiamano Spirito Santo
COLOSSEO: Shaft il detective, con R. Roundtree (VM 14) DR ★
CRISTALLO: Il corsaro dell'isola verde, con B. Lancaster SA ★★★
DELLE MIMOSE: I segreti delle città più nude del mondo (VM 18) DO ★★
DELLE RONDINI: Roy Colt, con M. Tolo A ★
DEL VASCELLO: Storia di fifa e di coltello, con Franchi-Ingrassia C ★
DIAMANTE: Il cane di paglia, con D. Hoffman (VM 18) DR ★★
DIANA: Decamerone proibito, con D. Crostarosa (VM 18) C ★
DORIA: Metti una sera a cena, con F. Bolkan (VM 18) DR ★★
EDELWEISS: Il corsaro dell'isola verde, con B. Lancaster SA ★★★
ESPERIA: La morte accarezza a mezzanotte, con S. Scott G ★
ESPERO: Per favore non mordermi sul collo, con R. Polanski SA ★★
FARNESE: Petit d'essai: Totò a colori C ★★
FARO: A denti stretti, con G. Tinti (VM 14) DR ★★
FILMSTUDIO: (Vedere negli sperimentali)
GIULIO CESARE: Il demone dell'incesto, con M. Damon DR ★
HOLLYWOOD: Sette a Tebe
IMPERO: Il sergente Klemms, con P. Strauss A ★★
JOLLY: L'uccello migratore, con L. Buzzanca C ★
JONIO: I re del sole, con Y. Brynner SM ★★
LEBLON: La pantera rosa, con D. Niven SA ★★
LUXOR: La casa che grondava sangue, con C. Lee (VM 18) DR ★★
MACRYS: Italian secret service, con N. Manfredi SA ★
NEVADA: Decamerone n. 2, con C. Bianchi (VM 18) C ★
NIAGARA: I re del sole, con Y. Brynner SM ★★
NUOVO: La strage dei vampiri, con W. Brady (VM 16) G ★
N. OLIMPIA: Mamma Roma
PALLADIUM: La cagna, con M. Mastroianni DR ★★★
PLANETARIO: Il sipario strappato, con P. Newman (VM 14) G ★
PRENESTE: Ragazza nuda assassinata nel parco, con R. Hoffman (VM 18) DR ★
PRIMA PORTA: Colpo di grazia, con V. Miles G ★
RIALTO: Easy rider, con D. Hopper (VM 18) DR ★★★
RUBINO: Le figlie di Dracula, con P. Cushing (VM 18) DR ★
SALA UMBERTO: Notti erotiche dell'uomo invisibile
SPLENDID: La città degli acquanauti, con S. Whitman A ★
TRIANON: Sette orchidee macchiate di rosso, con A. Sabato (VM 18) G ★
ULISSE: Se-il, con Mc Dawell (VM 18) DR ★★★
VERBANO: Alfredo Alfredo, con D. Hoffman SA ★
VOLTURNO: Africa ama (VM 18) DO ★ e rivista

TERZE VISIONI

ELDORADO: Attento Gringo è tornato Sabata, con G. Martin A ★
NOVOCINE: Da parte degli amici firmato Mafia, con J. Yanne DR ★
ODEON: Funny Girl, con B. Streisand M ★★

SALE PARROCCHIALI

ACCADEMIA: Prigionieri dell'orrore, con J. Philbrook A ★
AVILA: Igloo Uno, operazione Delgado A ★
BELLARMINO: Strogoff
BELLE ARTI: Cavaliere senza volto, con C. Moore A ★
CINEFIORELLI: Il gobbo della cattedrale
CRISOGONO: La vergine della valle, con R. Wagner A ★
DELLE PROVINCE: Supponiamo che dichiarino la guerra e che nessuno ci vada, con T. Curtis A ★
DON BOSCO: Jo e il Gazebo, con L. De Funès C ★
ERITREA: Le spie vengono dal cielo, con R. Vaughn G ★
EUCLIDE: Pippi Calzelunghe, con I. Nilsson A ★
FARNESINA: Il bandito di Kandahar, con R. Lewis A ★
LIBIA: Il trionfo di Maciste, con S. Reeves SM ★
MONTE OPPIO: Anna dei mille giorni, con R. Burton DR ★
MONTE ZEBIO: Papà abbaia piano con A. Arkin DR ★★
NOMENTANO: I leopardi di Churchill, con R. Harrison DR ★★
N. D. OLIMPIA: L'eroe di Babilonia SM ★
ORIONE: Formula per un delitto, con S. Pleshette G ★
PANFILO: I leopardi di Churchill, con R. Harrison DR ★
RIPOSO: Silvester's story DA ★
SALA CLEMSON: I magnifici Brutos del West, con J. R. Stuart A ★
SALA S. SATURNINO: Arrivano i titani, con G. Gemma SM ★★
SESSORIANA: Odissea sulla terra con F. Gruber A ★
TIBUR: Inafferrabile primula nera A ★
TRASPONTINA: La maschera rossa contro il gigante d'argilla
TRASTEVERE: Tarzan contro gli uomini blu
TRIONFALE: Wyoming terra selvaggia, con S. Forrest A ★
VIRTUS: Ursus il terrore dei Ghirghisi SM ★

LOCALI CHE PRATICHERANNO OGGI LA RIDUZ. ENAL-AGIS: Ambra Jovinelli, Apollo, Aquila, Argo, Avorio, Corallo, Colosseo, Cristallo, Esperia, Farnese, Nuovo Olimpia, Palladium, Planetario, Prima Porta, Trajano di Fiumicino, Ulisse. - **TEATRI:** Rossini, Satiri.