Croce Rossa

L'atteso e tradizionale « Carosello del Caroselli » avrà luogo, oggi in Piazza di Siena, alle ore 16,30, realizzato dalle Forze Armate e beneficio della Croce Rossa Italiana. I biglietti sono in vendita: fino alle ore 13 presso O.R.B.I.S., Piazza Esquilino, 37 (tel. 487776 - 471403), S.P.A.T.I., Galleria Colonna (tel. 6783564) ed il botteghino dislocato lateralmente alla Casina delle Rose; dopo le ore 14 presso il botteghino di Piazza di Siena.

Mostre

E' in corso alla galleria « Centro d'arte Nuova Europa », in via Giovanni Angelini 15, la rassegna del pittore Roberto Giacco. La mostra si chiuderà il 28 prossimo.

Dopodomani, alle ore 21,30, nel palazzo delle Esposizioni in via Nazionale, si aprirà la terza mostra della X quadriennale nazionale dedicata alla « ricerca estetica dal 1960 al '70 ».

Nozze

I compagni Sandra Natoli e Luciano Azoli, della sezione Ostia Centro, sono stati uniti in matrimonio ieri dal compagno consigliere comunale Giuliano Prasca. Alla felice coppia giungano i fraterni auguri dei compagni della sezione e dell'Unità.

Culle

Ai compagni Isa Ferraguti e Danilo Vellerini è nata una bella bambina che si chiamerà Daniela. Alla neonata e ai felici genitori giungano i fraterni auguri delle compagne e dei compagni dell'apparato centrale del PCI della sezione Italia e dell'Unità.

* * *

La casa dei compagni Ricciardi è stata allietata dalla nascita della piccola Tamara. Ai felici neo-genitori, Simona e Renato, giungano le vive felicitazioni dei compagni delle sezioni Campo Marzio, Ostia Lido e dell'Unità.

Smarrimenti

Il compagno Michele Galli, del circolo di Ludovisi, ha smarrito la tessera della FGCI n. 104945. La presente vale anche come diffida.

* * *

Il compagno Bruno Torresan, iscritto alla sezione Garbatella, ha smarrito la tessera del PCI del '73 n. 1604923. La presente vale anche come diffida.

Urge sangue

La moglie del compagno Latini, della cellula Stefer, ha urgente bisogno di sangue del gruppo B RH negativo. Chiunque sia in grado di donarlo è pregato di mettersi in contatto con i famigliari telefonando al numero 66.50.139.

appunti

Lutti

Si è spenta la mamma del compagno Romualdo Totonelli, della cellula dei Vigili del fuoco, della sezione Macao Statali. Al compagno Totonelli giungano le più fraterne condoglianze da parte della sezione Macao Statali, della Federazione e della redazione dell'Unità.

* * *

E' morta la madre del compagno Mario Pascusso, della sezione Nuova Tuscolana. Al compagno colpito da questo grave dolore giungano le fraterne condoglianze dei compagni della sezione e della redazione dell'Unità.

* * *

E' morto all'età di 63 anni il compagno Aldo Zoppi, della sezione Trionfale, vecchio militante comunista. Alla famiglia dello scomparso le fraterne condoglianze dei compagni della sezione Trionfale e dell'Unità.

OFFICINE

Feroli, elettrauto gomme, viale Regina Margherita 247-A, telef. 886.146. **Antonelli**, riparazioni auto elettrauto, via Livorno 59, tel. 425.376. **Autofficina Jenner**, riparazioni auto elettrauto, via Jenner 112, tel. 533.477. **Supergarage Aurelio**, riparazioni auto, via Baldo degli Ubaldi 113, tel. 622.1374. **Volkswagen Service**, ripar. auto, viale Asia 5 (EUR), viale dell'Arte 36, telefono 595.450. **Manzo**, riparazioni auto elettrauto, via Benedetto Bordoni 18 (Marranella), telef. 295.930. **Scardetta**, riparazioni auto gomme, via Tuscolana 879-A, tel. 743.098. **Imperiali**, officina elettrauto carburatori, via Alessandro Severo 242, via C. Colombo, tel. 512.7829. **Di Nunzio-D'Amico**, riparazioni auto carrozzeria, via Scalo S. Lorenzo 33, tel. 495.7830, 495.7692. **Russo**, riparazioni auto elettrauto, via di Bravetta 339, telef. 623.6422. **Belli Isala** autofficina, via S. Maria Goretti 11, telefono 831.0358.

Soccorso stradale: segreteria telefonica n. 116.

Centro soccorso A.C.R.: via C. Colombo 261, telef. 511.0510 e 512.6551.

Ostia Lido: Auto Officina Onofrio, servizio Lancia, elettrauto, viale Vasco de Gama, 64, telef. 669.6940; Officina Lambertini A., staz. servizio Agip, piazzale della Posta, tel. 6020909. **Pomezia:** Officina S.S.S. n. 395, Morbinati, v. Pontina km. 29,5, tel. 910.175; Officina De Lellis, via Dante Alighieri 50, tel. 911.0142. **Ardea:** Autoriparazioni Pontina, S.S. 148 km. 34,2 (bivio Caronti), telef. 910.008 - 910.497. **Ciampino:** Sciorci-Santucci, riparaz. auto, elettrauto, carburatori, gomme, via Italia 7, tel. 611.3211; De Federicis, officina autorizzata Fiat, via F. Baracca 4, tel. 611.2267. **Labaro:** F.lli Diaco, riparaz. auto elettrauto, v. Flaminia 1213-B, tel. 691.1840. **Anulare:** Alcamo, riparazioni auto carrozzeria, Gr. Raccordo Anulare km. 45,5 tel. 743.153.

Officine abilitate Leyland Innocenti aperte per turno nella giornata festiva del 20-5-1973 — Garage Zani di Cerriteli, Via Zani, 6, tel. 314.508; **Off. Serauto**, Via Renzo de Ceri, 108, tel. 270.401; **Off. Aureli Mario**, via Ricci Curbastro, 37, tel. 5584822.

FARMACIE

Acilia: via Gino Bonichi 117. **Ardeatino:** p.za dei Navigatori 12-13; via A. Leonori 27. **Boccea:** via Aurelia 560; via Aurelia 413; via E. Bonifazi 12-a/12-b. **Borgo-Aurelio:** via della Conciliazione 3-a; via Gregorio VII 129-131. **Casalbertone:** via G. Ricotti 42. **Celio:** via Celimontana 9 **Centocelle-Prenestino Alto:** piazza dei Mirti n. 1; via Tor de' Schiavi 281; viale Alessandrino 387; via dei Ciclamini 91-97; largo Preneste 22. **Collatino:** via del Badile n. 25. **Della Vittoria:** via Brofferio 55; via Euclide Turba 14-16; via Monte Zebio 34. **Esquilino:** via Cavour 63; Galleria di testa Stazione Termini; piazza V. Emanuele 116; via Emanuele Filiberto 145; via dello Statuto 35-a. **EUR e Cecchignola:** v.le Europa 70; via V. Cerulli 16-18-20; via dell'Esercito n. 62. **Fiumicino:** via Torre Clementina 122. **Flaminio:** viale del Vignola 99-b; piazza Grecia 11. **Gianicolense:** circonvallazione Gianicolense 186; via Giuseppe Ghislieri 21-23; via Giovanni da Calvi 12; via Bravetta 82; via Villa Pamphili 194; via Casetta Mattei 200. **Magliana - Trullo:** piazza Madonna di Pompei 11. **Medaglie d'Oro:** via Duccio Galimberti 21; via Balduina 132. **Monte Mario:** via Trionfale 8291. **Monte Sacro:** via Valmelaina 151; viale Adriatico 107; via Pantelleria 13; piazza Conca d'Oro 35; via Val di Non 10. **Monte Sacro Alto:** v. Ettore Romagnoli 76-78. **Monte Verde Vecchio:** via Federico Torre 27/31. **Monti:** via Urbana 11, v. Nazionale 245; v. dei Serpenti 177. **Nomentano:** v. G.B. Morgagni 30; piazz.le delle Provincie 8; viale XXI Aprile 31. **Ostia Lido:** piazza della Rovere 2; via A. Olivieri, ang. via Capo Passero; Via delle Baleniere 117. **Ostiense:** via L. Fincati 14; via Filippi 11; via Ostiense 168; via di Villa in Lucina 53 **Parioli:** via Bertoloni 5; via Chelini 34. **Ponte Milvio:** via del Golf 12. **Portonaccio:** via Eugenio Checchi 57-59 **Portuense:** via G Marconi 180; via Leopoldo Ruspoli 57 **Prati - Trionfale:** via Andrea Doria 31; via Scipioni 57-61; via Tibullo 4; via Marianna Dioni g. 33; piazza Cola di Rienzo 31; via Angelo Emo 100 **Prenestino - Labicano - Tuscolano:** largo Preneste 22; via del Pigneto 77-b; via Casilina 461; via Ettore Giovenale 10 10a-10b; via V. Coronelli 46. **Primavalle:** via Federico Borromeo 13-15; via del Millesimo 25; via della Pineta Sacchetti 412. **Quadraro - Cinecittà:** via G. Salvioli 5; via Tuscolana 1259; via Tuscolana 699; via dei Quintili 256. **Quarticciolo:** piazzale Quarticciolo 11 **Regola - Campitelli - Colonna:** piazza Farnese 42; via Pie' di Marmo 38; via S. Maria del Pianto 3; via Tor Millina 6 **Salario:** via Ancona 36; via Salaria 288. **Sallustiano - Castro Pretorio - Ludovisi:** via XX Settembre 47; via Castelfidardo 39; piazza Barberini 49; via Po 1e-1f; via Lombardia 23; piazza S Martino della Battaglia 8-10. **San Basilio - Ponte Mammolo:** Piazzale Recanati 48/49. **S. Eustachio:** piazza Capranica 96. **Tesiaccio-S. Saba:** piazza Testaccio 48; via Cadamosto 3-5-7. **Tiburtino:** via Tiburtina 40. **Tor di Quinto-Vigna Clara:** via Galiani 11. **Torre Spaccata e Torre Gaia:** via Pippo Tamburri 4; via Casilina 1220. **Tor Sapienza e La Rustica:** via di Tor Sapienza 9. **Trastevere:** via S Francesco a Ripa 131; via della Scala 23; piazza in Piscinula 18 a **Trevi Campo Marzio Colonna:** via Ripetta 24; via della Croce 10; via Tomacelli 1; piazza Trevi 89; via del Tritone 16 **Trieste:** piazza Istria 8; via Tripoli 2; corso Trieste 8; viale Eritrea 32. **Tuscolano - Appio - Latino:** via Taranto 50; via Britannia 4; via Appia Nuova 405; via Amba Aradam 23; via Numitore 17; piazza Ragusa 14; via Gino Capponi, ang. via G. Manno; via Etruria 13 (ang. via Salunto).

Radiovittoria

LA PRIMA ORGANIZZAZIONE DI ROMA

ORA ANCHE IN

Monte Sacro alto — VIA UGO OJETTI 139 — Quartiere Talenti

TV · ELETTRODOMESTICI · DISCHI · AUTORADIO · HI-FI · ANTIFURTO · MOBILI CUCINA · CONDIZIONATORI D'ARIA

competitiva anche con l'iva

SIMCA 1000

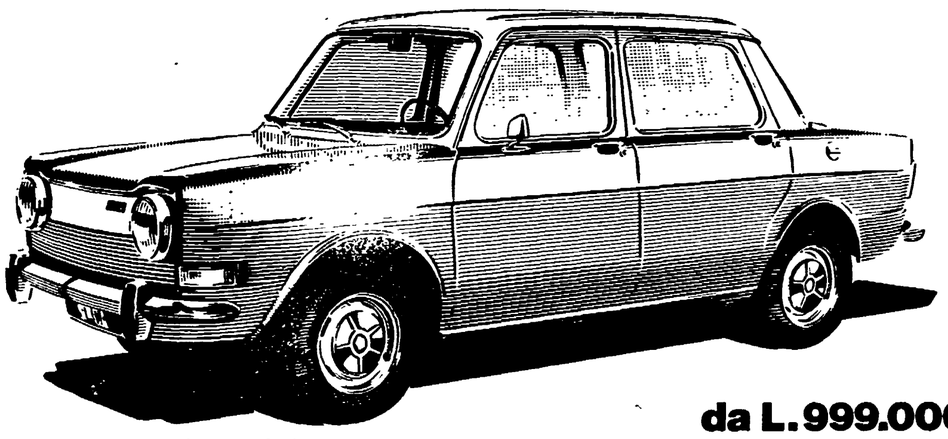

da L. 999.000 (IVA e trasporto compresi)

4 porte - 5 posti - 147 Km/h

CHRYSLER SIMCA SUNBEAM

rivolgetevi al vostro Concessionario Simca-Chrysler

IN ROMA

AUTOCOLOSSEO
Via Labicana, 88/90 tel. 757.94.40
Circ. Ostiense, 126/128 tel. 513.97.40
Via della Magliana, 224 tel 526.23.91

BELLANCAUTO
Via della Conciliazione 4/F tel. 65.23.97
Piazza di Villa Carpegna, 52 tel. 622.46.51
Via Oderisi da Gubbio 64 tel. 55.22.63
Viale Medaglie d'Oro, 384 tel. 345.33.13

AUTOMAR
Via delle Antille, 39/41 (Ostia) tel. 669.09.17
Via dei Corazzieri, 83 (EUR-Laurentina) tel. 59.51.18

IAZZONI
Via Tuscolana, 303 tel. 78.49.41
Via Prenestina, 234 tel. 29.50.95
Via Casilina, 1101/A tel. 267.40.22

MUCCI
Via Siracusa, 20 tel. 85.54.79
Via S. Angela Merici, 75/87 (ang Circ.ne Nomentana) tel. 839.44.07

NEL LAZIO

ANAGNI - Cellitti Auto
Via O Capo, 29 tel. 77.251

CIVITACASTELLANA - Guglielmo Mindel
Via V. Ferretti, 129/135 tel. 53.523

CIVITAVECCHIA - Luigi Tambosco
Via S. Fermina, 11 tel. 24.205

FORMIA - Virgilio Cenatiempo
Viale Unità d'italia tel. 22.540

FROSINONE - Sardellitti
Via Marittima I°, 109 tel. 23.305

ISOLA LIRI - F.lli Cerrone
Via S. Domenico tel. 85.061

LATINA - Guido Guagliumi
Via Oslavia, 26/28 tel. 40.214

RIETI - Iazzoni
Via dei Pini, 4/12 tel. 43.315

TIVOLI - C.A.M.A.
Via Empolitana Km. 3,400 (Castelmadama) tel. 44.143

VELLETRI - Veliterna Automobili
Via Lata, 4 tel. 96.18.86

VITERBO - Nello Cencioni
Via della Palazzina, 81 tel. 30.167

A TEATRO ESAURITO ULTIMA DEI BALLETTI CON CARLA FRACCI

Alle 17, in abb. alle diurne, a teatro esaurito, ultima replica dello spettacolo di balletti con « I quattro temperamenti », « Divertissement espagnol » e « Pelleas et Melisande » (rappr. n. 86) diretti dal maestro Carlo Frajese. Interpreti principali: Carla Fracci, Amedeo Amodio, James Urbain, ed inoltre Albanese, Ferrara, Latini, Rainò, Rigano, Zappolini e il Corpo di ballo. Martedì, alle 21, in abb. alle terze repliche de « La vestale » di G. Spontini.

CONCERTI

ASSOCIAZIONE MUSICALE ROMANA
V Festival internazionale del clavicembalo. Basilica S. Cecilia (P.za S. Cecilia Trastevere). Domani alle 21,15 Huguette Dreyfus - Bach e i suoi contemporanei. Informaz. tel. 6568441.

AUDITORIO DI VIA DELLA CONCILIAZIONE
Oggi alle 18 (turno A) e domani alle 21,15 (turno B) concerto diretto da Gabor Oetvos, pianista Aldo Ciccolini (stagione sinfonica dell'Accademia di S. Cecilia, in abb. tagl. n. 30). In programma: Mendelssohn: La grotta di Fingal, ouverture; Schoenberg: Concerto per pianoforte e orchestra; Ciaikowski: Manfred, sinfonia. Biglietti in vendita al botteghino dell'Auditorio, Via della Conciliazione 4, oggi dalle 16,30 in poi; domani dalle 17 in poi. Biglietti anche presso l'American Express in P.za di Spagna, 38.

SALA CASELLA (Via Flaminia, 118 - Tel. 3601752)
Domani alle 19 concerto della clavicembalista Maria Vittoria Guidi. In programma: Haendel, Galuppi, Sexas, Rameau. Biglietti in vendita alla Filarmonica.

SALA VIA DEI GRECI
V. Primavera musicale di Roma. Martedì alle 21,30 musiche di Mozart e Brahms: Salvatore Accardo violino, Dino Asciolla viola, Corrado Galzio pianoforte. Prenotazioni ed informaz. CISM L.go Nazareno, 8, tel. 6790360.

PROSA - RIVISTA

ARGENTINA (Largo Argentina - Tel. 65.44.601)
Alle 17 il Teatro di Roma diretto da Franco Enriquez presenta « Tanto tempo fa » di Harold Pinter. Regia Luchino Visconti con Valentina Cortese, Adriana Asti, Umberto Orsini.

BORGO S. SPIRITO (Via Penitenzieri, 11 - Tel. 8453674)
Alle 17 la C.ia D'Origlia-Palmi pres. « La vecchia serva » 1 atto di Calenzoli e « Maritiamo la suocera » 1 atto di Colorno. Prezzi familiari.

CENTOCELLE (Via dei Castani, n. 201)
Alle 18 e 21 Cooperativa Gruppo Teatro di Roma pres. « Bassa macelleria 100 anni di lotta operaia » con Clara Murtas e Anita Marini. Regia Mazzoni.

CENTRALE (Via Celsa, 6 - Telefono 687270)
Alle 16,30 e 18,30 « Bella Italia amate sponde » di P. Benedetto Bertoli pres. dalla C.ia Stabile del Teatro Centrale di Roma dir. da Marcello Baldi e Giacomo Colli con M. Nardon, Ruggeri, Bartolucci, Tucci, R. Malaspina. Regia Giacomo Colli.

CIRCOLO LA COMUNE (P.za Oria n. 5 - Quarticciolo)
Questa mattina alle 10 matinèe dello spettacolo « Non basta una bandiera, dietro ci vuole un popolo e davanti un partito » al cinema Niagara a Primavalle.

DEI DIOSCURI (Via Piacenza, 1 - Tel. 4755428)
Domani alle 21 il Gad « Gruppo Teatro studio » del circolo comunale Enal di Civitavecchia pres. « Porotumbo » di M.A. Asturias nella traduzione di A. Segala. Regia Giuseppe Leone.

DEI SATIRI (Via Grottapinta, 19 - Tel. 565352)
Alle 17,30 il Collettivo Due presenta « La contessa ed il cavolfiore » di Mario Moretti e Lucia Poli nov. ass. con Benigni, Cimetta, Maraini, Monni, Montinari, Sannini. Regia Donato Sannini. Scene di Silvano Falleni. Ultimi giorni.

DELLE ARTI (Via Sicilia, 57 - Tel. 480.564)
Domani alle 21,30 Mese del teatro francese « prima »: il Premio Roma '73 pres. L'Espace di Pierre Cardin di Parigi in « Par delà les marroniers » (oltre i castani), testo e regia di Jean Michel Ribers.

DELLE MUSE (Via Forlì, 43 - Tel. 862048)
Alle 18 Fiorenzo Fiorentini presenta « Quando Roma era più piccola » con G. Rocchetti, S. Bennato, M. Bronchi, L. Gatti, P. Gatti, T. Gatta, G. Isidori, L. La Verde, M. Vestri. Elaborazioni musicali Aldo Saitto. Coreografie Mario Dani.

DE TOLLIS (Via della Paglia 32 - Tel. 5895205)
Alle 20 la C.ia I Meta Virtuali in « Seppellire i morti » di Shaw. Regia di P. Di Marca. Penultima replica.

ELISEO (Via Nazionale, 136 - Tel. 462114)
Alle 17.30 il Teatro di Roma pres. « Vita e morte di Cola di Rienzo » di Enzo Siciliano con Glauco Mauri e Marilù Tolo. Regia di A. Giupponi.

IL GRUPPO DEL SOLE
Riposo

LA COMUNITA' (Via G. Zanazzo - P.za Sonnino - Trastevere - Tel. 5817413)
Alle 18 e 21,30 la Comunità Teatrale italiana pres. la C.ia « Il Pantano » in « Romeo e Giulietta » da W. Shakespeare. Regia Claudio Frosi.

LA FEDE (Via Portuense)
Alle 17,30 « I Segni » presentano « L'angelo custode » di Fleur Jaeggy con Maria Angela Colonna, Lisa Pancrazi, Gianfranco Varetto. Regia Giorgio Marini.

PARIOLI
Martedì e mercoledì alle 17,30 l'Associazione Natura Amica presenta la commedia « Pat leprotto e Lella coniglietta » scritta e diretta da Anton Stien Boccacci.

PREMIO ROMA '73
Martedì alle 22,30 al Bagaglino al Salone Margherita il Caffè Theatre « Le Selenite » in « Delirante Sarah » di Sarah Bernhardt. Regia di Pierre Spivakoff.

QUIRINO - ETI (Via M. Minghetti, 1 - Tel. 6794585)
Riposo

ROSSINI (P.zza S. Chiara, 15 - Tel. 652770)
Alle 17,15 Stabile di prosa di Checco e Anita Durante con Leila Ducci nel successo comico « La Bon'anima » di Ugo Palmerini. Regia di Checco Durante.

SISTINA (Via Sistina, 129 - Telefono 487099)
Alle 17 e 21,15 Leo Wachter pres. Alberto Lionello nella commedia musicale di Garinei e Giovannini scritta con Magni « Ciao Rudy » musiche di Trovajoli. Scene e costumi di Coltellacci. Coreografie di Gino Landi.

TEATRINO DI ROMA ENNIO FLAJANO (Via S. Stefano del Cacco, 36 - Tel. 688569)
Alle 17 il Teatro di Roma presenta Cristiano, Isabella e Stefano in « Forza Fido » 2 tempi di Cristiano Censi. Regia dell'autore.

TORDINONA (Via Acquasparta, n. 16 - Tel. 61.72.06)
Lo spettacolo « Non sei immortale Rudy » è momentaneamente sospeso.

CABARET

CANTASTORIE (V.lo dei Panieri, 57 - Tel. 585605 - 6229231)
Alle 22,30 « So cavi amari » di Barbone, Floris, Pescucci, Irina Maleeva, Angelo Nicotra. Al piano Toni Lenzi.. Regia Antonio Margheriti.

CHEZ MADAME MAURICE (Via Monte Spaccato, 45 - Telefono 5745368)
Alle 23 Michou a Parigi - Madame Maurice a Roma « Masquerade » spett.lo musicale in 2 tempi con Tacconi, Bucchi, Testori, Bianchi, al piano M.o Corallo.

FANTASIE DI TRASTEVERE
Alle 21 nuovo spettacolo di folklore italiano con cantanti e chitarristi.

FOLKSTUDIO (Via G. Sacchi, 3 - Tel. 5802374)
Martedì alle 22,30 concerto jazz

IL PUFF (Via dei Salumi, 36 - Tel. 5810721)
Alle 22,30 « Mischiatutto '73 » con Lando Fiorini, Rod Licary, Ombretta De Carlo e poi...Enrico Montesano.

INCONTRO (Via della Scala 67 - Tel. 589571)
Alle 22 « Godi fratello De Sade » 2 tempi di Roberto Veller con Aichè Nanà, Massimiliano Bruno, Filippo, Alessandro. (Vietato ai minori di anni 18).

PIPER MUSIC HALL (Via Tagliamento, 9)
Alle 16 discoteca e alle 21,30 attrazione internazionale « Jerry Atking ballett ».

SPERIMENTALI

BEAT 72 (Via G. Belli, 72 - Telefono 899595)
Alle 21,30 la C.ia Shaa Teatro pres. « Kranaka del tradimento e della morte di re Riccardo II » da W. Shakespeare. Regia Edmondo Zanolini.

CIRCOLO USCITA (Via dei Banchi Vecchi, 45)
Riposo

CLUB TEATRO (Via S. Agata de' Goti, 23)
Alle 16-24 lo spett.lo « Sacco » di Remondi e Caporossi si effettua su richiesta di gruppi a 30 persone a qualsiasi ora previo accordo.

FILMSTUDIO (Via Orti d'Alibert n. 1/C - Tel. 650.464)
Alle 17-19-21-23 Il cinema e la donna « Gertrud » di Carl Teodor Dreyer.

SPAZIO UNO (V.lo dei Panieri 3)
Alle 21,30 Teatro Alfred Jarry di Napoli pres. « Il barbiere di Siviglia » da Beaumarchais Rossini. Regia di Mario Santella.

CINEMA - TEATRI

AMBRA JOVINELLI (T. 7302216)
L'uomo che uccideva a sangue freddo, con A. Girardot (VM 14) DR ❀❀❀ e grande spettacolo di strip-tease

VOLTURNO
Notte sulla città, con A. Delon DR ❀❀ e rivista inglese di nudo

Schermi e ribalte

Le sigle che appaiono accanto ai titoli del film corrispondono alla seguente classificazione dei generi:

A = Avventuroso
C = Comico
DA = Disegno animato
DO = Documentario
DR = Drammatico
G = Giallo
M = Musicale
S = Sentimentale
SA = Satirico
SM = Storico-mitologico

Il nostro giudizio sul film viene espresso nel modo seguente:

❀❀❀❀❀ = eccezionale
❀❀❀❀ = ottimo
❀❀❀ = buono
❀❀ = discreto
❀ = mediocre

VM 18 è vietato ai minori di 18 anni

CINEMA

PRIME VISIONI

ADRIANO (Tel. 35.21.53)
Agente 007 si vive solo due volte, con S. Connery A ❀

ALFIERI (Tel. 290.251)
Il furore della Cina colpisce ancora, con B. Lee A ❀

AMBASSADE
Si può essere più bastardi dell'ispettore Cliff? con I. Rassimov (VM 18) G ❀

AMERICA (Tel. 581.61.68)
Storia de fratelli e de cortelli, con M. Arena DR ❀

ANTARES (Tel. 890.947)
Ultimo tango a Parigi, con M. Brando (VM 18) DR ❀❀❀❀

APPIO (Tel. 779.638)
Film d'amore e d'anarchia, con G. Giannini (VM 18) DR ❀❀

ARCHIMEDE (Tel. 875.567)
Everything you always wanted to know about sex (in orig.)

ARISTON (Tel. 353.230)
Malizia, con L. Antonelli (VM 18) S ❀

ARLECCHINO (Tel. 360.35.46)
Piazza pulita, con A. Celi (VM 18) SA ❀

AVANA (Tel. 51.15.105)
La più bella serata della mia vita con A. Sordi SA ❀❀

AVENTINO (Tel. 572.137)
Che? con S. Rome (VM 18) SA ❀

BALDUINA (Tel. 347.592)
Sono stato io, con G. Giannini (VM 14) DR ❀

BARBERINI (Tel. 471.707)
Il fascino discreto della borghesia, con F. Rey SA ❀❀❀❀

BOLOGNA (Tel. 426.700)
Un uomo da rispettare, con K. Douglas DR ❀

BRANCACCIO (Via Merulana)
Baciamo le mani, con A. Kennedy (VM 14) DR ❀

CAPITOL (Tel. 383.280)
L'emigrante, con A. Celentano S ❀

CAPRANICA (Tel. 679.24.65)
Baciamo le mani, con A. Kennedy (VM 14) DR ❀

CAPRANICHETTA (T. 679.24.65)
Film d'amore e d'anarchia, con G. Giannini (VM 18) DR ❀❀

CINESTAR (Tel. 789.242)
Si può essere più bastardi dell'ispettore Cliff? con I. Rassimov (VM 18) G ❀

COLA DI RIENZO (Tel. 350.584)
Un uomo da rispettare, con K. Douglas DR ❀

DUE ALLORI (Tel. 273.207)
Un uomo da rispettare, con K. Douglas DR ❀

EDEN (Tel. 380.188)
Le 4 dita della furia, con Meng Fei (VM 14) A ❀

EMBASSY (Tel. 870.245)
L'erede, con J.P. Belmondo DR ❀

EMPIRE (Tel. 857.719)
La caccia

ETOILE (Tel. 68.75.561)
Il segreto dell'uomo sbagliato, con A. Heywood DR ❀❀

EURCINE (Piazza Italia 6 - EUR - Tel. 591.09.86)
L'erede con J.P. Belmondo DR ❀

EUROPA (Tel. 865.736)
L'altra faccia del padrino, con A. Noschese C ❀

FIAMMA (Tel. 471.100)
In viaggio con la zia, con M. Smith SA ❀❀

FIAMMETTA (Tel. 470.464)
E se per caso una mattina, con V. Gazzolo (VM 14) DR ❀

GALLERIA (Tel. 678.267)
Milano rovente, con A. Sabato (VM 18) G ❀

GARDEN (Tel. 582.848)
Un uomo da rispettare, con K. Douglas DR ❀

GIARDINO (Tel. 894.940)
Che? con S. Rome (VM 18) SA ❀

GIOIELLO
Anche gli angeli mangiano fagioli con B. Spencer SA ❀

GOLDEN (Tel. 755.002)
L'amerikano, con Y. Montand (VM 14) DR ❀❀❀

GREGORY (V. Gregorio VII, 186 Tel. 63.80.600)
L'uomo che non seppe tacere, con L. Ventura G ❀

HOLIDAY (Largo Benedetto Marcello - Tel. 858.326)
Malizia, con L. Antonelli (VM 18) S ❀

INDUNO
Quel maledetto colpo a Rio Grande Express, con J. Wayne A ❀

KING (Via Fogliano, 3 - Telefono 831.95.41)
Una donna come me, con B. Bardot (VM 18) DR ❀

MAESTOSO (Tel. 786.086)
Piazza pulita, con A. Celi (VM 18) SA ❀

MAJESTIC (Tel. 67.94.908)
Ultimo tango a Parigi, con M. Brando (VM 18) DR ❀❀❀❀

MAZZINI (Tel. 351.942)
Tutto quello che avreste voluto sapere sul sesso ma non avete mai osato chiedere, con W. Allen (VM 18) C ❀

MERCURY
Che? con S. Rome (VM 18) SA ❀

METRO DRIVE-IN (T. 609.02.43)
Cinque matti al servizio di leva, con J. Dufilho C ❀

METROPOLITAN (Tel. 689.400)
Una donna come me, con B. Bardot (VM 16) DR ❀

MIGNON D'ESSAI (Tel. 869.493)
Obiettivo ragazze raggiunto stop Missione compiuta, con Franchi-Ingrassia C ❀

MODERNETTA (Tel. 460.285)
Canterbury n. 2 nuove storie d'amore del '300, con P. Adiutori (VM 18) C ❀

MODERNO (Tel. 460.285)
Cina violenza e furore, con Wang Yu A ❀

NEW YORK (Tel. 780.271)
Milano rovente, con A. Sabato (VM 18) G ❀

OLIMPICO (Tel. 395.635)
Film d'amore e d'anarchia, con G. Giannini (VM 18) DR ❀❀

PALAZZO (Tel. 495.66.31)
Gli eroi, con R. Steiger A ❀

PARIS (Tel. 754.368)
L'emigrante, con A. Celentano S ❀

PASQUINO (Tel. 503.622)
Poseidon adventure (in inglese)

QUATTRO FONTANE
Il dittatore dello stato libero di Bananas, con W. Allen C ❀❀

QUIRINALE (Tel. 460.26.43)
Il serpente, con Y. Brynner DR ❀

QUIRINETTA (Tel. 679.00.12)
Ross. di Sam Peckinpach: La ballata di Cable Hogue, con J. Robards DR ❀❀

RADIO CITY (Tel. 464.102)
Alto biondo con una scarpa nera, con P. Richard C ❀

REALE (Tel. 58.10.234)
Gli sposi dell'anno secondo, con J.P. Belmondo SA ❀❀

REX (Tel. 884.165)
Film d'amore e d'anarchia, con G. Giannini (VM 18) DR ❀❀

RITZ (Tel. 837.481)
Storia de fratelli e de cortelli, con M. Arena DR ❀

RIVOLI (Tel. 460.883)
Un amore così fragile così violento, con F. Testi (VM 18) DR ❀

ROUGE ET NOIR (Tel. 864.305)
Si può essere più bastardi dell'ispettore Cliff? con I. Rassimov (VM 18) G ❀

ROXY (Tel. 870.504)
Il cacciatore solitario, con R. Ely A ❀

ROYAL (Tel. 770.549)
Quel maledetto colpo al Rio Grande Express, con J. Wayne A ❀

SAVOIA (Tel. 86.50.23)
Ludwig, con H. Berger (VM 14) DR ❀❀❀

SMERALDO (Tel. 351.581)
Nessuna pietà per Ulzana, con B. Lancaster DR ❀

SUPERCINEMA (Tel. 485.498)
Il cacciatore solitario, con R. Ely A ❀

TIFFANY (Via A. De Pretis - Telefono 462.390)
Leva lo diavolo tuo dal...convento con F Benussi (VM 18) C ❀

TREVI (Tel. 689.619)
Arancia meccanica, con M. Mc Dowell (VM 18) DR ❀❀❀

TRIOMPHE (Tel. 838.00.03)
Gli sposi dell'anno secondo, con J.P. Belmondo SA ❀❀

UNIVERSAL
Nell'anno del Signore, con N. Manfredi DR ❀❀

VIGNA CLARA (Tel. 320.359)
Baciamo le mani, con A. Kennedy (VM 14) DR ❀

VITTORIA
Il dittatore dello stato libero di Bananas, con W. Allen C ❀❀

SECONDE VISIONI

ABADAN: Cinque dita di violenza con Wang Ping A ❀
ACILIA: L'artiglio mortale del Tan-Kan
ADAM: Franco e Ciccio guardie e ladri C ❀
AFRICA: Un avventuriero a Tahiti, con J.P. Belmondo SA ❀
AIRONE: Tutto quello che avreste voluto sapere sul sesso..., con W. Allen (VM 18) C ❀
ALASKA: Con una mano ti rompo con due piedi ti spezzo, con W. Yu A ❀
ALBA: Improvvisamente un uomo nella notte, con M. Brando (VM 18) DR ❀❀
ALCE: Dalla Cina con furore, con B. Lee (VM 14) A ❀
ALCYONE: La più bella serata della mia vita con A. Sordi SA ❀❀
AMBASCIATORI: Joe Valachi, con C. Bronson DR ❀
AMBRA JOVINELLI: L'uomo che uccideva a sangue freddo, con A. Girardot (VM 14) DR ❀❀❀
ANIENE: Che cosa è successo tra mio padre e tua madre? con J. Lemmon SA ❀❀
APOLLO: Provaci ancora Sam, con W. Allen SA ❀❀
AQUILA: Joe Valachi, con C. Bronson DR ❀
ARALDO: Mani che stritolano, con Pai Ying A ❀
ARGO: Più forte ragazzi! con T. Hill C ❀❀
ARIEL: Più forte ragazzi! con T. Hill C ❀❀
ASTOR: Il padrino, con M. Brando DR ❀
ATLANTIC: Il padrino, con M. Brando DR ❀
AUGUSTUS: Provaci ancora Sam, con W. Allen SA ❀❀
AUREO: Il padrino, con M. Brando DR ❀
AURORA: Continuavano a chiamarli i due piloti più matti del mondo, con Franchi-Ingrassia C ❀
AUSONIA: Divorzio all'italiana, con M. Mastroianni (VM 16) SA ❀❀❀❀
AVORIO: Petit d'essai: Strategia del ragno, con G. Brogi DR ❀❀❀
BELSITO: La più bella storia della mia vita con A. Sordi SA ❀❀
BOITO: Più forte ragazzi! con T. Hill C ❀❀
BRASIL: Joe Valachi, con C. Bronson DR ❀
BRISTOL: Mani che stritolano, con Pai Ying A ❀
BROADWAY: Dalla Cina con furore, con B. Lee (VM 14) A ❀
CALIFORNIA: Che? con S. Rome (VM 18) SA ❀
CASSIO: Joe Valachi, con C. Bronson DR ❀
CLODIO: L'uomo che uccideva a sangue freddo, con A. Girardot (VM 14) DR ❀❀❀
COLORADO: Joe Valachi, con C. Bronson DR ❀
COLOSSEO: Sotto a chi tocca, con D. Reed A ❀
CRISTALLO: Cinque dita di violenza, con Wang Ping A ❀
DELLE MIMOSE: Da Hong Kong l'urlo il furore e la morte, di Kao Pao Shu A ❀
DELLE RONDINI: James Tont operazione UNO, con L. Buzzanca C ❀
DEL VASCELLO: La più bella serata della mia vita, con A. Sordi SA ❀❀
DIAMANTE: Spruzza sparisci e spara, con K. Russell A ❀
DIANA: Che? con S. Rome (VM 18) SA ❀
DORIA: Spruzza sparisci e spara, con K. Russell A ❀
EDELWEISS: Sette spade di violenza A ❀
ELDORADO: Dalla Cina con furore, con B. Lee (VM 14) A ❀
ESPERIA: Il padrino, con M. Brando DR ❀
ESPERO: Provaci ancora Sam, con W. Allen SA ❀❀
FARNESE: Petit d'essai: I diavoli, con O. Reed (VM 18) DR ❀❀
FARO: Sette spade di violenza A ❀
GIULIO CESARE: Il magnate, con L. Buzzanca C ❀
HARLEM: Trappola per un lupo, con J.P. Belmondo SA ❀
HOLLYWOOD: Nessuna pietà per Ulzana, con B. Lancaster DR ❀
IMPERO: Il figlioccio del padrino con F. Franchi C ❀
JOLLY: Notte sulla città, con A. Delon DR ❀❀
JONIO: Mani che stritolano, con Pai Ying A ❀
LEBLON: Bella ricca lieve difetto fisico cerca anima gemella, con C. Giuffrè C ❀
LUXOR: Un uomo da rispettare, con K. Douglas DR ❀
MACRYS: Più forte ragazzi! con T. Hill C ❀❀
MADISON: Dalla Cina con furore, con B. Lee (VM 14) A ❀
NEVADA: Lawrence d'Arabia
NIAGARA: Mani che stritolano, con Pai Ying A ❀
NUOVO: Notte sulla città, con A. Delon DR ❀❀
NUOVO FIDENE: Il corsaro dell'isola verde, con B. Lancaster SA ❀❀❀
NUOVO OLIMPIA: Zabriskie Point di M. Antonioni (VM 18) DR ❀❀❀❀
PALLADIUM: Provaci ancora Sam, con W. Allen SA ❀❀
PLANETARIO: Cicl