

L'abolizione delle « zone bianche » impone nuovi interventi in agricoltura

Dal centro storico all'Appia Antica e alle zone dell'agro

PER MIGLIAIA DI PICCOLI PRODUTTORI DI LATTE LA MINACCIA DELLA CRISI

L'associazionismo e gli investimenti nella zootecnica unica garanzia contro le manovre speculative degli agrari — Un ruolo regionale per la Centrale del latte

Tra qualche tempo, nei negozi alimentari di ogni tipo cominceremo a vedere buste di latte provenienti dall'Olanda, dalla Danimarca, dalla Francia, accanto alle buste delle aziende italiane private e a quelle della centrale del latte. E' la conseguenza della liberalizzazione del mercato del latte voluta dal MEC, l'abbattimento, cioè, delle barriere che impedivano la libera concorrenza nella vendita di questo fondamentale prodotto fra i paesi comunitari.

Domenica parlerà il compagno Perna

Festa dell'Unità oggi a Primavalle

Le prenotazioni per il treno speciale per Venezia fino a stasera - Eccezionali impegni per la diffusione del 24

Tutto il Partito si sta mobilitando per preparare il festival provinciale dell'Unità, che si svolgerà al Flaminio dal 18 al 22 luglio prossimo. L'appuntamento al Flaminio è preceduto da decine di feste di quartiere della stampa comunista, con le quali si realizzerà un incontro tra il Partito e i cittadini sui gravi e urgenti problemi del paese: un nuovo governo, innanzitutto, capace di affrontare le questioni più impo...

lotta e di lavoro; ore 21,30 film su Primavalle e dibattito sul quartiere. Domenica, ore 8, diffusione de « L'Unità »; ore 9-19 finali dei tornei e gare sportive; ore 19 cantanti popolari; ore 21 « Stornellate romane » con Ferruccio Amendola, Sandro Dedi, Dedi Savagnone, Clara Sereni. **FIDENE** — Domani ha inizio il festival organizzato dalla sezione di Borgata Fidene con il seguente programma: manifestazione di apertura mostre, Domenica, ore 19, comizio conclusivo con la partecipazione del compagno M. Mammucari. **VENEZIA** — Il treno speciale organizzato per Venezia partirà da Roma nella tarda serata di domani, per fare ritorno a Roma nelle prime ore di lunedì 25. Per questioni di organizzazione è indispensabile che le prenotazioni avvengano entro le ore 12 di oggi. Le sezioni devono quindi prendere immediatamente contatto con l'amministrazione della Federazione per prenotare i posti. Il costo del viaggio di andata e ritorno è di L. 4.900.

Ma la conseguenza più importante, per i riflessi negativi che può avere sull'economia locale se non si prendono immediati provvedimenti, è la eliminazione della « zona bianca », di quel raggio di influenza cioè, che finora era di esclusivo monopolio delle Centrali del latte. La zona bianca, per quanto riguarda il Lazio, interessava tutto l'agro romano e parte della provincia di Roma; in essa i produttori di latte potevano vendere alla Centrale, e quest'ultima era obbligata a comperarlo. Inoltre essa aveva il monopolio della vendita del latte intero (non scremato, quindi) pastorizzato. Ora invece qualsiasi grosso industriale privato può decidere di fare una spietata concorrenza alla Centrale e di chiedere il mercato, di far fuori i piccoli produttori, magari puntando, in un primo momento, al ribasso. Per l'economia laziale la liberalizzazione pone dunque dei problemi molto gravi. Le strutture agricole e zootecniche sono estremamente arretrate, in conseguenza della sciagurata politica del governo che ha puntato tutto sul sostegno dei prezzi a favore solo dei grandi industriali e non sui investimenti in agricoltura che consentissero al piccolo produttore di reggere l'urto degli agrari e di svolgere un importante ruolo nell'economia della regione. La grave crisi del settore è venuta fuori in tutta la sua evidenza quando si è andati a studiare le conseguenze che le nuove norme del MEC avranno sulla produzione locale. Innanzitutto c'è il problema dei controlli igienico-sanitari che nei regolamenti del MEC sono severissimi e rischiano di mandare in aria migliaia di famiglie contadine. Delle 7.106 stalle che operano nel Lazio (3.259 a Roma) soltanto 880 hanno la regolare licenza di maccheria (470 a Roma). Questo non vuol dire che il latte sia alterato, perché la pastorizzazione e la lavorazione che ne fa la centrale garantisce da ogni errore. L'arretratezza è determinata dalla struttura della produzione del latte nella nostra regione: un allevatore di vacche familiari dove le vacche sono due, o al massimo tre. Aziende che continuavano a garantire un minimo di reddito solo grazie alla presenza della centrale del latte. Nel Lazio la produzione del latte alimentare ammonta a 202.700.000 litri in un anno, 142.700.000 soltanto a Roma, e di questi 119.600.000 sono prodotti dalla centrale, i restanti 23.100.000 da privati. Le maggiori aziende private che operano nella regione sono la « Solar » a Frosinone, la « Auricchia » a Latina, a Rieti, la « Società aziende latte », a Viterbo, la « Cooperativa Alto Lazio », la « Torre in Pietra », ore provincia di Roma, la « Latte sano », la « Latte alimentare Pomezia », la « Posidon » a Civitavecchia, la « Sialco », a Cisterna, la « Cooperativa latte vaccino », ad Aprilia il « Centro latte Pontino », e Neppi la « Natatoni ».

La catena degli scempi

Contemporaneamente permane il blocco dell'edilizia economica e popolare - Una denuncia dell'IACP - Fondi congelati per la mancanza di aree. Contro i tentativi di rinvio del dibattito in Consiglio comunale il PCI ha chiesto un urgente confronto e precise decisioni entro il mese di luglio

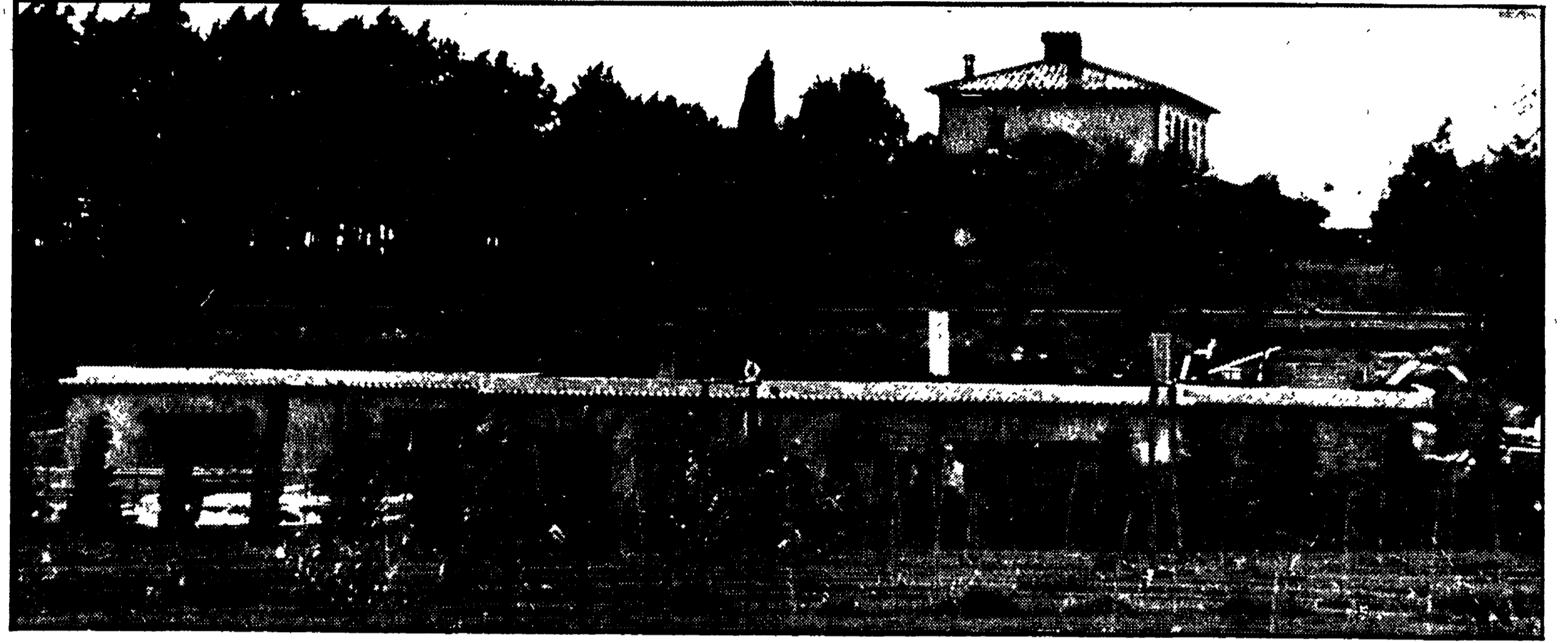

Una delle costruzioni abusive sorte nel parco dell'Appia e che il Comune — sulla base degli impegni assunti — dovrebbe far demolire



L'edificio di via Garibaldi al Gianicolo completamente ristrutturato: chi ha autorizzato questo tipo di lavori?



Prenestina, la motivazione dell'immobilità delle ruspe comunali risiede nel fatto che il magistrato — un oratore — che ha in mano l'inchiesta sulle opere di urbanizzazione costruite abusivamente, nega al Comune il permesso di demolizione. Tali opere costerebbero « circa il 10 per cento » del costo del terreno. Come dire che al ladro si lasciano i soldi che ha rubato come prova della sua colpevolezza.

Petroselli a Civitavecchia

Oggi alle ore 18, presso la sezione Civitavecchia, si terrà un'assemblea con il presidente Luigi Petroselli, segretario della Federazione romana e membro della Direzione. La manifestazione cui parteciperanno i compagni del settore, è stata organizzata per il lancio della campagna per la stampa comunista

Non partecipa alle riunioni

La DC paraliza la vita della 2ª circoscrizione

Denuncia del PCI — Si impedisce la soluzione dei problemi più urgenti dei quartieri

Il consiglio della 2. Circolazione (quartieri Lavinio, Parioli, Pinciano, Salaria e Trieste) insediato nel marzo scorso è paralizzato per l'antidemocratico comportamento dei consiglieri della DC che disertano le riunioni. Infatti, da quando questo nuovo organismo ha iniziato ad affrontare alcuni problemi urgenti (scuole, asili nido, centri ricreativi estivi, opere pubbliche ecc.) i consiglieri democristiani non si presentano ai lavori del Consiglio. Questo grave stato di inefficienza è stato denunciato più volte dai consiglieri del PCI che tra l'altro hanno inviato lettera al sindaco e all'assessore al decentramento chiedendo un pronto intervento per porre fine a questa difficile situazione. Da parte loro le sezioni del PCI dei quartieri della 2. Circolazione hanno denunciato con un lavoro di propaganda e di proselitismo per il partito e i consiglieri democristiani ad una iniziativa comune per far uscire il Consiglio dall'attuale stato di paralisi.

Rinnovate le accuse contro il funzionario dell'ente arrestato

Confronto in carcere fra gli imputati per la truffa sui contributi dell'INPS

Uno degli accusati — Angelo Gavini — avrebbe confermato che riceveva da Vittorio Tortora 10.000 lire al giorno per sottrarre libretti depositati dai lavoratori - Indagini sulle eventuali responsabilità di altre persone indiziate

L'inchiesta giudiziaria sulla truffa all'INPS, continua. L'indagine per chiarire ogni risvolto della vicenda, che ha portato all'arresto di due persone ed all'incriminazione di altre cinque, è stata affidata al giudice istruttore Pizzuli dopo che il dott. Claudio Vitalone, che aveva svolto gli accertamenti preliminari, aveva disposto la formalizzazione. Il magistrato si è recato nel carcere di Rebibbia, dove ha messo a confronto un ora del principale imputato, l'impiegato dell'INPS Vittorio Tortora, ex segretario provinciale della CISNAL con Angelo Gavini, un altro degli accusati. Quest'ultimo, insieme con Franco Gamboni (anch'egli detenuto) e Umberto Lega, sono accusati di associazione per delinquere, falso e truffa ai danni dell'INPS. Nel giorno scorso, facendo ampie ammissioni, Gavini dichiarò al magistrato che Tortora gli dava diecimila lire al giorno perché rubasse una parte dei libretti che i lavoratori depositavano quotidianamente presso gli uffici dell'ente previdenziale. In carcere Tortora, che è assistito dall'avvocato Della Rocca, ha respinto l'accusa, affermando durante il confronto che era materialmente impossibile sottrarre i libretti, in quanto troppe persone se ne sarebbero accorte. Gavini però, secondo quanto si è saputo, ha confermato le sue accuse. Dall'inchiesta giudiziaria, oltre all'inchiesta contro queste quattro persone, è scaturito, come si è ricordato, anche un altro procedimento nel quale sono rimasti coinvolti Paolo Emilio Nistri, consigliere regionale democristiano del Lazio, il dottor Francesco Carbonara, funzionario dell'INPS e il dott. Felice Cacciani, collaboratore di Nistri. Quest'ultimo era fino a qualche tempo fa consigliere delegato della Ottica Meccanica Italiana, l'azienda di Nistri. Secondo quanto ha accertato il dott. Vitalone, l'OMI avrebbe detto di denunciare all'INPS seicento degli ottocento dipendenti e li avrebbe però fatti apparire assicurati, servendosi delle marche assicurative sottratte all'ente previdenziale e a rigenerarle in un laboratorio di Franco Gamboni. Nistri e gli altri due imputati sono accusati di corruzione. Inoltre a Nistri è stato contestato il reato di ricettazione. Nel processo è anche coinvolto come indiziato suo fratello, Raffaello Nistri, che è stato presidente della OMI. Le indagini in corso vengono svolte anche a carico di una ventina di persone alle quali è stata notificata la « comunicazione giudiziaria ».

A Palazzo di giustizia Interrogato il notevole dc Schettini

E' stato arrestato per bancarotta fraudolenta - Si annunciano altri avvisi di reato

L'avvocato Italo Schettini, capo dell'ufficio legislativo del ministero della Giustizia, è stato interrogato dal giudice istruttore De Robertis, che ha chiesto di vedere i documenti di un esame dei documenti per arrivare ad una loro classificazione. Infatti, tra tutte le carte sequestrate, e nei fascicoli dei fallimenti e negli uffici dell'esponente dc, devono ora essere individuate, e cronologicamente catalogate, quelle che possono contribuire a fare luce sugli strani movimenti della società gestita dall'avvocato Schettini. Nei prossimi giorni il giudice istruttore De Robertis tornerà ad interrogare l'accusato, mentre si annunciano nuovi avvisi di reato.

Monteflavio

Domenica manifestazione per le comunità montane

Domenica prossima, alle 10, avrà luogo una manifestazione unitaria a Monteflavio per accelerare la costituzione della IX comunità montana, in seguito all'approvazione definitiva della legge regionale. La manifestazione è stata indetta dall'amministrazione comunale di Palombara Sabina, insieme con il PCI, la DC, il PSI e il PRI. Parteciperanno inoltre sindaci e amministratori di ventidue comuni, i rappresentanti delle federazioni sindacali CGIL, CISL e UIL, le organizzazioni degli artigiani, l'Alleanza dei contadini e dei braccianti, le organizzazioni degli artigiani, dei commercianti, le cooperative, e i coltivatori diretti. Nel corso dell'incontro prenderanno la parola gli assessori regionali Gilardi (DC) e Di Bartolucci (PRI), e i consiglieri regionali Ranalli (PCI), Dell'Unto (PSI) e Massimini (DC).

Proiezioni dell'ARCI

L'ARCI in collaborazione con il Fronte brasiliano d'informazione, presenta domani al CIVIS, viale del Ministero degli Affari Esteri 6, alle ore 21, « Brasi 70 », terra e guerra a Rio de Janeiro. Domani, presso il cinema « Del Mimose », a cura del CICI avrà luogo la proiezione del film « La Marcia su Roma » di Dino Risi con Ugo Tognazzi e Vittorio Gassman.

Comitato di quartiere a Tiburtino

Oggi, alle ore 20, a Tiburtino, presso i locali della sezione del PSI, riunione per la costituzione del Comitato di quartiere con la partecipazione di PCI, PSI, DC

vita di partito

COMITATO DIRETTIVO — Domani, alle ore 9,30, è convocato il Comitato direttivo della Federazione, in sede. **COMMISSIONE DI AMMINISTRAZIONE** — Domani, alle ore 17, è convocata la Commissione d'Amministrazione del Festival. **ASSEMBLEE** — Tor de Schiavi, ore 19,30 (Rapelli); Porta Maggiore, ore 19,30 (Fiorelli); Porta S. Giovanni, ore 19 (Salvagni); Monteverde Nuovo, ore 20 (A. M. Cia); Tor Lupara, ore 20,30, Comitato Cittadino (Miccio); Portuense Parrocchietta, ore 20 (30 Fredda); EUR: Cellina S. Eugenio, ore 14 (Ricci); Ludovisi, ore 20,30 (M. Abbiadori); EUR: Cellina S. Eugenio, ore 21 (C. Villa); Cinecittà, ore 18,30, Gruppo X Circolazione (Ciccone); Aurilia, ore 20, sui problemi internazionali (Paroli); M. Alitica, ore 15, Commissione femminile (Filiuzzi); Borsari Prati: Cellina Ospedalieri, ore 14,30 (Abbiadori); C.D. M. Ostia, ore 19 (Viale, Sabatini).

Corso alle Frattocchie

Prosegue oggi, presso l'Istituto di studi comunisti delle Frattocchie, il corso-seminario per consiglieri comunali e provinciali organizzato dal Comitato regionale del PCI. Questo il programma di oggi e domani: Oggi, ore 9, conversazione sul tema: « Casa, urbanistica e potere locale » (Italo Maderaci, responsabile della Commissione per la casa della Federazione del PCI). Dibattito e conclusioni. Ore 15,30: seconda conversazione sul tema: « Un nuovo rapporto tra Regione-Comuni-Messe popolari, per un sistema di trasporti pubblici nel Lazio » (Giulio Bonomi, Consigliere comunale di Roma). Dibattito e conclusioni. Domani, ore 9, terza conversazione sul tema: « Norme dell'assistenza e organizzazione dei servizi sociali » (Sergio Scarpa, responsabile della sezione Sicurezza sociale della Direzione provinciale del PCI). Dibattito e conclusioni. Ore 15,30: quarta conversazione sul tema: « La funzione degli Enti locali nella programmazione della produttività e della lotta contro il caro-vita » (Giorgio Fogli, responsabile dei ceti medi del Comitato regionale del PCI nel Lazio).

COMITATO REGIONALE — E' convocato per oggi, alle ore 9,30 in sede, il Comitato regionale con il seguente o.d.g.: « L'attività politica del partito nel Congresso nazionale della DC nell'attuale crisi di governo » - relatore Paolo Ciofi.

IV Circolazione (Funghi) — Zona Est: M. Alitica, ore 19, sezione letteraria al sindaco e all'assessore al decentramento chiedendo un pronto intervento per porre fine a questa difficile situazione. **CORSO DI STUDIO DI STORIA DEL PCI** — M. Gordiani, ore 18, quinta lezione (Evangelisti). **COMMISSIONE PROGRAMMA** — Domani, alle ore 16, in Federazione, è convocata la riunione della Commissione programmatica per il festival provinciale de « L'Unità ». Devono partecipare i segretari delle sezioni di quartiere, i responsabili delle commissioni di lavoro per il Festival.