

Alla scoperta delle bellezze conosciute e di quelle sconosciute nella terra di Latina

Il mare e i monti della provincia pontina

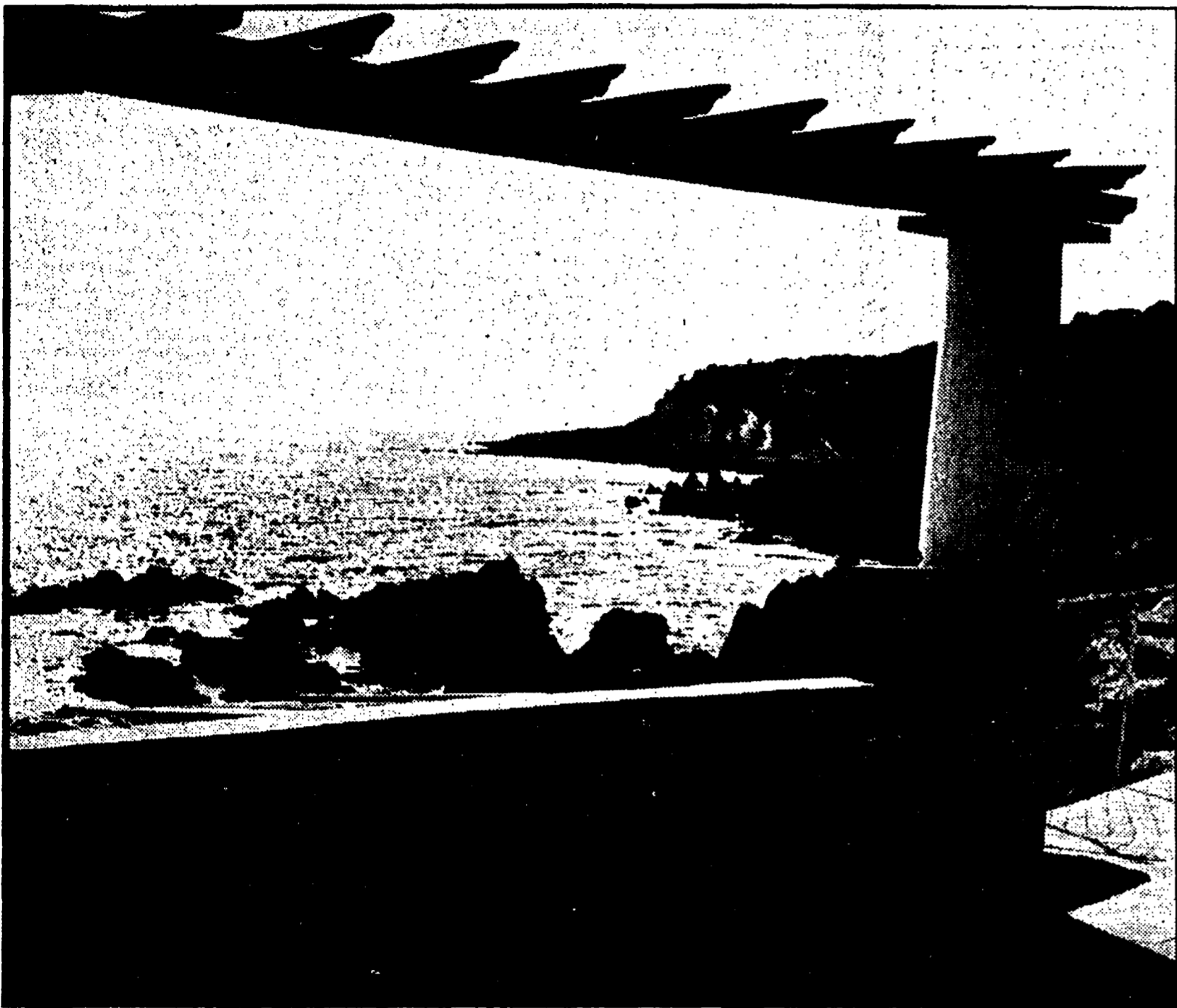

Una suggestiva visione della scogliera di S. Felice Circeo



Un'altra bella immagine del litorale pontino nei pressi del Circeo

Sperlonga, Sabaudia, San Felice Circeo, Terracina, Formia. Uno più bello dell'altro, questi luoghi sono tutti racchiusi nella provincia di Latina, centro agricolo, commerciale e industriale in continua espansione.

Cominciamo proprio da Sperlonga, noto centro di villeggiatura, che è un piccolo paese composto da una parte nuova distesa in piano, e da una caratteristica parte antica raccolta su uno sperone a picco sul mare. Questa, a dominio della bella spiaggia di Agolo, orlata da oliveti e bellissimo arenile, si compone di bianche case di tipo schiattante meridionale, entro le quali si intersecano pittoreschi vicoli movimentati da scale e archetti.

Si lascia il paese proseguendo tra folli oliveti fino quasi all'imbocco della galleria di Tiberio, che è aperta ai piedi di uno sperone roccioso che scende sul mare. Scendendo verso la riva, tra i resti di una villa, sontuosa costruzione eretta nel periodo repubblicano, divenuta poi residenza di Tiberio, sono visibili i resti di ampi porticati, di belvedere e fontane. Un vasto arco introduce alla Grotta di Tiberio, ampia e suggestiva cavità occupata in gran parte da una vasca di forma circolare, munita di sedili scavati nelle pareti.

All'estremità meridionale della pianura pontina, tra i bracci Annunziata e Caprara del lago omonimo, si può visitare la graziosa Sabaudia.

Si estende lungo una laguna costiera per quasi sette chilometri, rettilinea e parallela al Tirreno, dal quale è separata da una lingua di terra dunosa, percorsa dalla litoranea. Si entra a Sabaudia attraverso il Corso Principe di Biancamano e, continuando nel Corso Vittorio Emanuele III, si apre la piazza del comune, dominata in fondo dalla torre del palazzo comunale. Splendido è il parco e i pini marini che si estende dietro, e che giunge fino alla sponda del lago.

Latina, e i suoi dintorni, sono famosi anche per la splendida Baia d'Argento. Questa è compresa nella parte sud del lago, lungo le cui rive, dentro un fitto bosco, è sorto un elegante quartiere residenziale, dotato delle più confortevoli attrezzature turistiche. Continuando lungo la riva del lago, verso nord, si incontra la cosiddetta Piscina di Lucullo, vasto vivaio per pesci e meta di moltissimi turisti appassionati di pesca. A breve distanza vi sono le rovine della fastosa villa di Domiziano che con gli scavi compiuti nel '34, hanno messo in luce uno stabilimento termale, alcune grandiose cisterne, un piccolo ninfeo sul lago e un grazioso portico.

Ville, alberghi, centri residenziali, piscine profumate, fanno da cornice allo splendore di San Felice Circeo, famosissimo centro balneare situato nel versante orientale del Monte Circeo, altura che

si richiama per struttura e paesaggio ai monti Lepini. Sui fianchi vi sono cave di pietra da costruzione, alabastrini e onici, mentre alla base, verso il mare, si aprono una trentina di grotte molto suggestive, prodotte dalla erosione delle acque.

Agli appassionati della montagna il Monte Circeo offre un ottimo clima per la varia esposizione dei versanti.

Recarsi in barca alla Torre Paola, infine, è senz'altro il modo migliore per visitare la costa, molto suggestiva per gli scogli, gli strapiombi rocciosi e le numerose grotte che si aprono sulla linea del mare. La più interessante è forse la grotta Guiltari, dove fu rinvenuto il cranio di un uomo di Neanderthal.

Gaeta — concludendo questa carrellata sui più importanti centri turistici della zona pontina — sorge sul promontorio che chiude a sud il golfo omonimo, ed è considerata per la sua bella posizione, per il carattere pittoresco e vario dei suoi quartieri, e per i suoi numerosi monumenti, una delle più interessanti città del Lazio. Si compone di una parte antica, raccolta ad est del Monte Orlando e di una moderna. E' nello stesso tempo una apprezzata località balneare, un operoso centro industriale, e un'antica piazzaforte militare.

Ma per chi non vuole godere le bellezze della costa, la provincia di Latina offre un altrettanto attraente paesaggio montano nell'entroterra. Ci sono i Monti Lepini, infatti, sui quali sorgono paesi antichi e caratteristici. I Lepini compongono la lunga catena che si allarga collegando i Colli Albani ai Monti Ausoni, tra la pianura Pontina e la valle del Sacco; sono limitati a nord-ovest dalla larga insellatura che va da Lariano a Valmontone, a nord da una serie di depressioni e dal fiume Sacco, a est dalla valle Fratta e poi dal fiume Amaseno, e a sud dalla pianura Pontina.

I Lepini, particolarmente sul versante orientale sono coperti di abbondanti boschi di castagno e di faggio, maggiormente ricchi nelle zone lontane dai centri abitati. Percorrendo una strada che si snoda su un piccolo altipiano, folto di castagni, si scende in una valle aperta e boscosa andando a varcare un corso d'acqua. Più in là, risalendo leggermente, si arriva sul colle di Sezze, dove c'è il paese omonimo. Da qui — siamo sulle estreme propaggini dei Monti Lepini — si può dominare tutta la pianura Pontina, con un panorama veramente suggestivo. Sezze è una tipica cittadina abbarbicata sulla sommità di un'altura, le cui origini risalgono addirittura al IV secolo a.C. E' di notevole interesse il suo Duomo, singolare edificio composto da parti di diverso stile e con l'orientamento capovolto rispetto alla primitiva costruzione, che risale all'epoca romana.

una casa al mare a due passi dal centro



Via del Teatro Valle, 53/b
Tel. 770011



Centro Residenziale Tortuga
Piscina regolamentare, Piscina per bambini.
Villaggio familiare: piano terra: Salone con caminetto, una camera, cucina, bagno, 40 mq. di giardino da L. 29.500.000
Primo piano: due camere, bagno, solarium da L. 29.500.000
Villaggio a schiera: Piano terra: saloncino con cucinotto, una camera, bagno, giardino da L. 15.500.000
Piano terra: saloncino con caminetto, una camera, cucinotto, bagno, porticato e giardino da L. 22.500.000
Primo piano: due camere, bagno, solarium da L. 22.500.000
Residence « Villa Elen »
PISCINA (mt 25 x 12) - Piscina e parco giochi per bambini
Disponibilità di magnifici appartamenti a partire da L. 9.000.000
Minimo anticipo - Mutuo - Dilazioni 1-15 anni
Marina di San Nicola Km. 34,700 S.S. AURELIA

S. MARINELLA
Residence
BAIA DI PONENTE
Disponibilità di appartamenti completamente arredati
PISCINA - Piscina e parco giochi per bambini - campi da tennis
Soggiorno-pranzo, camera letto, cucina (arredata), bagno da L. 15.500.000
Minimo anticipo - Mutuo - Dilazioni 1-15 anni
S.S. AURELIA Km. 64,500
(subito dopo S. Marinella)

CIRCEO
Residence
Onda del Circeo
Salone con caminetto, cucina, camera; scala interna; due camere, bagno; posto macchina, grande giardino da L. 19.000.000
Salone, cucina, bagno; scala interna; tre camere, bagno; grande garage, cantina, giardino da L. 22.500.000
Salone con caminetto, veranda, cucina, bagno; scala interna; tre camere, bagno; grande garage, cantina e giardino da L. 28.000.000
Minimo anticipo - Mutuo - Dilazioni
Strada mediana Latina-Terracina Km. 29,950

TERRACINA Via di Badino
(a 200 mt. dal Ristorante « La Pagoda »)
Residence « VELA BLU »
Scoprite le vacanze in una magnifica località dove il mare è ancora « blu »
ATTICO: Saloncino, 1 camera, cucina, bagno, ripostiglio, terrazzo da L. 9.800.000
Saloncino, 2 camere, cucina, doppi servizi, ripostiglio da L. 10.400.000
Saloncino, 3 camere, cucina, doppi servizi, balconi da L. 13.000.000
Minimo anticipo - Mutuo - Dilazioni

S. MARINELLA
Via delle Colonie, 83/b
Moderna palazzina vicinissima al porticciolo di Santa Marinella
Saloncino, due letto, cucina, bagno, balconato, posto macchina e cantina da L. 14.800.000
10% contante - 60% mutuo 20 anni - 30% dilazioni fino a 15 anni

MARINA VELCA
« Pian di Spille » (TARQUINIA)
Una residenza di prestigio fornita di impianti sportivi - ritrovi - ristoranti - cinema e teatri - negozi, ecc.
Villaggio bifamiliare composta da:
Piano terra: Salone con caminetto, cucina-tinello, bagno e camera letto di servizio, ripostiglio
Primo piano: 3 camere, due bagni, patio e giardino da L. 26.900.000
Minimo anticipo - Mutuo - Dilazioni
Visite per appuntamento tel. 7700 11

Citroën GS.
Diversa perchè migliore.

Disponibile con motore da 1015 cm³ oppure da 1222 cm³

Concessionaria LATINA e Provincia

NECCI & RICCI
CITROËN AUTOBIANCHI

Sede: LATINA
Via Isonzo - Tel. 45786 - 498913

SUCCURSALE:
APRILIA, Largo Sport - Tel. 923.036

AUTOMERCATO:
LATINA, via E. Filiberto (ex narage Ruspj) - Tel. 499.959

CITROËN ^ GS