Dopo anni di lotte i senza-tetto ottengono una casa

Sparisce il borghetto Alessandrino

Ieri mattina la ruspa ha demolito le prime 10 baracche — Le rimanenti 210 verranno abbattute entro la fine di questo mese — Una grande vittoria delle famiglie e del SUNIA — Il dramma di chi ha vissuto 36 anni in una catapecchia — Il problema ancora aperto dagli altri borghetti romani

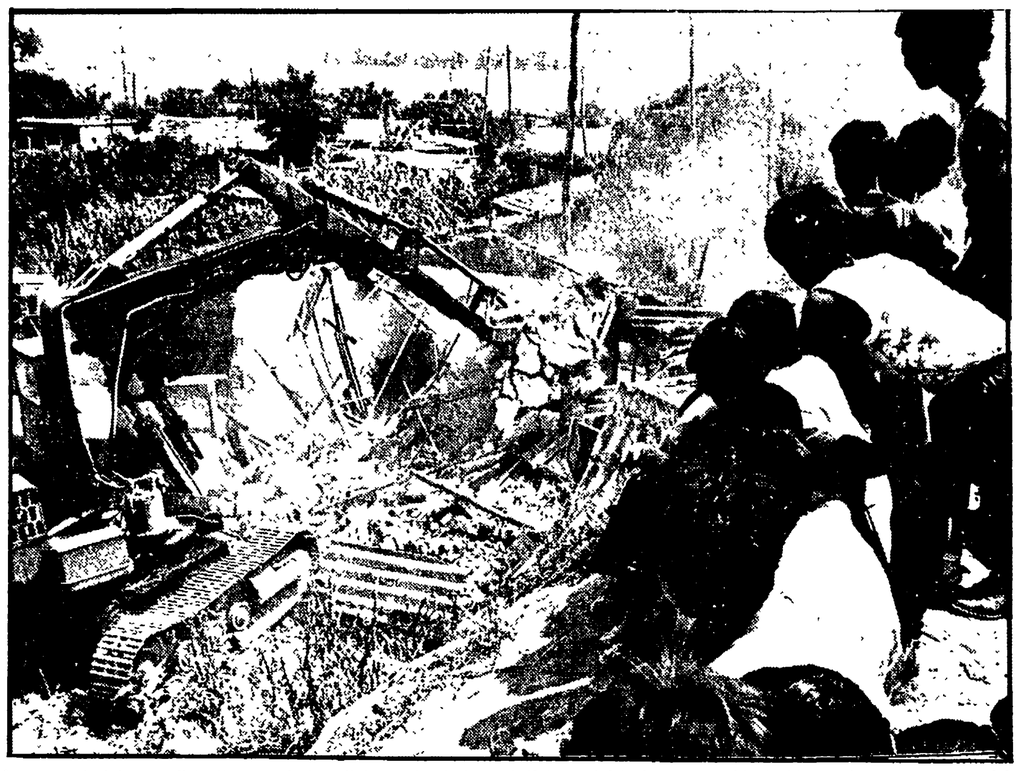

Le ruspe ieri hanno distrutto una decina di baracche fatiscenti (foto a sinistra), mentre chi vi abitava si preparava con gioia a trasferirsi nei nuovi appartamenti a loro assegnati ad Ostia (foto a destra)

« Mamma mia mi sembra un sogno! Quante ne abbiamo passate, quante lotte abbiamo fatto per avere una casa! ». Con le lacrime agli occhi per la gioia Maria Filippazzo, una anziana donna del borghetto Alessandrino, ieri mattina osservava la ruspa che sbriciolava come un biscotto la catapecchia dove ha abitato per ben trentasei anni. Insieme alla sua, ieri, sono state distrutte altre nove baracche del Borghetto Alessandrino, e alla gente che vi viveva è stato assegnato un appartamento nuovo ad Ostia. Le altre 210 che sono rimaste saranno demolite entro la fine di questo mese, e le famiglie saranno tutte sistemate in case nuove.

E' una grande vittoria, è una vittoria innanzitutto dei senza-tetto che per anni hanno lottato — con battaglie spesso aspre — per strappare all'amministrazione comunale l'assegnazione di queste case. E' una vittoria del SUNIA (il sindacato degli inquilini e degli assegnatari), che con una politica intelligente ha saputo guidare i senza tetto in grandi lotte democratiche, e che tuttora si batte per far sì che il Comune mantenga l'impegno di risanare tutti i borghetti romani.

L'abbattimento delle baracche, ieri mattina, per gli abitanti del quartiere è stato un «avvenimento». In molti hanno atteso che arrivasse la ruspa, per guardarla all'opera mentre faceva «piazza pulita» di quello sconcio che ormai durava da troppi anni. Nelle baracche abbattute vi abitavano tutte persone sole, gente che tuttavia vi era arrivata parecchi anni prima insieme con i familiari. Maria Filippazzo, per esempio trentasei anni fa arrivò al Borghetto Alessandrino insieme con suo marito. In quella catapecchia, dove di inverno dal tetto passa l'acqua e d'estate la polvere acceca, la donna ha dato alla luce i suoi quattro figli, due maschi e due femmine; ora sono tutti grandi, sposati. «Sono rimasta sola in questo schifo — ci ha detto — e sono anni che ho chiesto al Comune una casa decente. Quelle che affittano costano un sacco di soldi, ed io a stento riesco a trovare quelli per mangiare. Meno male che ora me ne vado... Non riesco ancora a crederci!».

La storia degli altri senza-tetto è simile. Ernesto Amadio, 75 anni, si costruì la baracca nel '68, mentre prima ha vissuto senza fissa dimora. Clementina De Luca, 58 anni, arrivò al borghetto nel '60, e prima stava in uno scantinato, Elisabetta Spaducci ha lasciato ieri la sua baracca dopo sei anni che vi viveva. Ciò che accomuna le storie di questa gente sono le loro condizioni disagiate, che non permettono di pagare gli altissimi prezzi degli affitti. E con il loro problema si ripropone quello più generale della casa, che va concepita come un *servizio sociale*, a cui tutti hanno diritto indistintamente

Anni e anni di vita nel borghetto non possono non lasciare un segno indelebile nella vita di questa gente. Sono stati anni terribili, vissuti in condizioni igieniche di continuo pericolo. Le scuole frequentate dai ragazzi delle baracche si chiudono almeno una volta all'anno per le epidemie di epatite virale, e tutti ricordano ancora i casi di quei bambini finiti all'ospedale perchè morsi sul viso dai grossi topi di fogna che si annidavano tra le baracche.

Anche con la fine del borghetto Alessandrino il problema dei baraccati rimane aperto, malgrado che il Comune si sia impegnato a risanare i borghetti della Circonvallazione Salaria, del Fosso di S. Agnese, e della Prenestina, e inoltre dovrà ultimare il risanamento dell'acquedotto Felice. Per fare mantenere questi impegni è necessario che continui la lotta dei senza-tetto del SUNIA, e parallelamente la mobilitazione delle forze politiche democratiche delle Circoscrizioni, per far sì che le aree — di proprietà del Comune — dove ora sorgono le baracche fatiscenti, siano utilizzate per la realizzazione di spazi di verde attrezzato e per la costruzione di servizi sociali.

SG. C.

I familiari si sono costituiti parte civile

Aperta una inchiesta sulla morte dell'edile caduto dall'impalcatura

L'omicidio bianco è accaduto il 23 giugno scorso
L'operaio è caduto mentre lavorava su un ponteggio - Pesanti responsabilità del costruttore

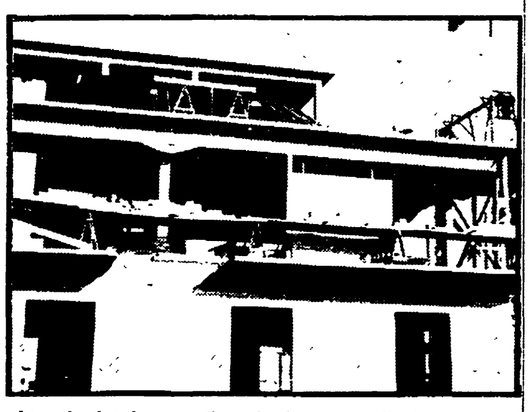

La palazzina in costruzione da dove cadde il giovane edile

Sull'omicidio bianco che costò la vita dell'operaio edile Giacinto D'Arpino, di 37 anni, è stata aperta un'inchiesta, ed i familiari della vittima hanno annunciato che si costituiranno parte civile contro il costruttore.

Come si ricorderà, il 23 giugno scorso Giacinto D'Arpino, di 37 anni, abitante in via dei Conciatori 26, stava lavorando in un cantiere abusivo di Tor de' Cenci ad una altezza di quindici metri, su una palanca sorretta da due cavalletti, e sistemata allo esterno di una palazzina abusiva in costruzione. Ad un tratto uno dei cavalletti ha ceduto leggermente, l'edile si è sentito mancare la tavola sotto i piedi, ed è precipitato. L'unico appiglio a cui aggrapparsi — non esistendo alcun tipo di protezione — era stata la parete fresca che stava tirando su, ma questa è crollata e l'operaio è stato anche travolto dai mattoni.

Il cantiere è del costruttore Luigi Di Battista, che pagava un cottimista con un tanto per metro quadro costruito, e provvedeva a fornire tutto il materiale necessario, tra cui anche quelle pericolosissime impalcature dove ha trovato la morte Giacinto D'Arpino. Il cottimista, a sua volta, ogni sabato sera provvedeva a distribuire le paghe degli operai.

Subito dopo la tragedia il costruttore avrebbe detto al cottimista di «provvedere a dare una assestata alle cose fuori posto» — che in parole povere vorrebbe dire fare sparire le prove della sua responsabilità — e si è preoccupato di fare trovare «in ordine» anche gli altri tre cantieri abusivi che possiede a Tor de' Cenci.

Concluse le manifestazioni per il verde a Portonaccio

Si sono concluse ieri pomeriggio le manifestazioni per il verde a Portonaccio. Il Comitato promotore, formato dalle forze politiche democratiche del quartiere: PCI, PSI, PSDI, PRI e Consiglio unitario sindacale, ha indetto, nei giorni scorsi, diverse manifestazioni, che hanno trovato la partecipazione entusiasta dei cittadini della zona. Ieri pomeriggio, a Largo Beltramelli, si è svolto il comizio conclusivo, dopo che un gruppo di cittadini aveva effettuato un'occupazione simbolica di un pezzo di terreno da destinare a zona verde.

in breve

CENTOCELLE — Oggi, alle ore 18,30, presso i locali del Teatro di Centocelle, si svolgerà un'assemblea sui problemi del carovita e delle riforme, indetta dal Comitato di Quartiere. Hanno aderito le sezioni del PCI, PSI, PSDI, PRI, UPRA, Consiglio unitario sindacale della Casilina-Prenestina, i Gruppi consiliari della X Circoscrizione, simpatizzanti. Per il PCI interverrà il compagno Giuliano Prasca, consigliere comunale.

PETIZIONE — Le rappresentanze sindacali CGIL, CISL e UIL, unitarie alle forze politiche democratiche del Deposito dell'ATAC delle Vittorie hanno raccolto tra i lavoratori del deposito oltre 450 firme in calce alla petizione lanciata dal SUNIA e 440.500 lire per i lavoratori della Giannini in lotta.

Ieri mattina al Trionfale

Rapinati 20 milioni all'Istituto bancario

I ladri sono fuggiti a bordo di una « Giulia » ritrovata abbandonata in via Savonarola - Ripulita completamente la cassaforte

Armati di pistole e mascherati con passamontagna, due giovani ieri mattina hanno fatto irruzione nell'Istituto bancario nazionale, ed hanno rapinato tutto il denaro della cassaforte: oltre venti milioni di lire. Poi sono fuggiti a bordo di una «Giulia», facendo perdere ogni traccia di loro.

La fulminea rapina è avvenuta alle 13,30 in via della Giuliana, nel quartiere Trionfale. Nella banca erano presenti il direttore, dott. Avico, otto impiegati e una decina di clienti. Mentre agli sportelli si stavano ultimando le operazioni di cassa prima della chiusura, improvvisamente sono piombati nel locale i due rapinatori che, con accento straniero, hanno gridato ai presenti: «Tutti a terra!», e successivamente «Allez! Allez!».

Appena gli impiegati e i clienti hanno ubbidito all'ordine perentorio, i due malviventi si sono divisi i compiti. Mentre uno si è fermato davanti all'ingresso controllando con la pistola in pugno ogni movimento dei presenti, l'altro bandito ha scavalcato con un salto il bancone che divide lo spazio riservato agli impiegati da quello dei clienti, e si è avvicinato alla cassaforte. Ha quindi fatto mettere da una parte il direttore dell'istituto, che si trovava davanti, e ha incominciato a riempire con i mazzetti di banconote un sacchetto di plastica del tipo di quelli usati per la nettezza urbana.

«Ripulita» la cassaforte il rapinatore ha quindi scavalcato nuovamente il bancone e si è diretto verso la porta. Prima di uscire i banditi hanno strillato nuovamente ai presenti di non muoversi, e poi si sono diretti verso una «Alfa Romeo Giulia» che era parcheggiata davanti alla banca, e dove c'era un terzo complice ad attenderli.

Con un forte colpo all'acceleratore i malviventi si sono allontanati velocemente, mentre chi aveva assistito al «colpo» provvedeva subito a telefonare al «113». Sul posto sono subito arrivate delle «pantere» della polizia con alcuni funzionari, tra cui lo stesso capo della «squadra mobile», e gli esperti della «scientifica».

Tutte le ricerche effettuate nella zona hanno dato come unico esito il ritrovamento dell'auto usata dai rapinatori, che era stata rubata. La «Giulia», infatti, era stata abbandonata in via Girolamo Savonarola.

Mentre dormiva nei giardinetti di Termini

Un giovane somalo aggredito e derubato

Uno dei ladri è stato arrestato dopo che il derubato era riuscito ad afferrarlo mentre tentava la fuga

Un cittadino somalo, mentre ieri dormiva nei giardinetti di piazza dei Cinquecento, è stato rapinato da tre individui. Uno di loro, però, è stato arrestato: il somalo è riuscito infatti a reagire e a trattenere fino all'arrivo degli agenti, il rapinatore. Farah Mohamed, di 33 anni, di Gardo (Somalia), dopo aver camminato per tutto il giorno per le strade della città, ha preso sonno su una panchina nei pressi della Stazione Termini. Dopo qualche ora, Farah Mohamed, è stato aggredito da tre giovani che, lo hanno immobilizzato, gli hanno tagliato la tasca dei pantaloni con un coltello, e gli hanno rubato il portafoglio con 4.500 dollari americani (28 mila lire).

Il somalo ha subito reagito e, dopo una breve colluttazione, è riuscito a bloccare uno degli aggressori, che è stato subito tratto in arresto. Si tratta di Antonio Mei, di 23 anni, nato a Carbonia in Sardegna. Il giovane è stato portato nelle carceri di Rebibbia con l'accusa di concorso in rapina.

La polizia sta svolgendo indagini per identificare gli altri due rapinatori, che, si presume, siano anch'essi di origine sarda

Schermi e ribalte

AIDA INAUGURA LA STAGIONE LIRICA A CARACALLA

E' iniziata la vendita dei biglietti per l'«Aida» di G. Verdi spettacolo inaugurale della stagione lirica estiva alle Terme di Caracalla 1973 che avrà luogo domani, alle 21. Maestro concertatore e direttore Oliviero De Fabritiis, regia di Bruno Nofri; maestro del coro Augusto Parodi; scene di Giovanni Cruciani, Camillo Parravicini; coreografia di Attilia Radice. Interpreti principali: Rita Orlandi Mriaspina, Fiorenza Cossotto, Flaviano Labò, Mario Sereni, Giovanni Gusmeroli, Ivo Vinco. Primi ballerini: Cristina Latini, Walter Zeppolini.

CONCERTI

ACCADEMIA DI S. CECILIA Giovedì e venerdì alle 21,30 alla Basilica di Massenzio, concerto diretto da Iuri Aronovich (stagione sinfonica estiva dell'Accademia di S. Cecilia - tagl. n. 3 e n. 4). In programma: Prokofiev: Romeo e Giulietta, suite n. 2; Zdraviza: cantata per coro e orchestra; Rachmaninov: Sinfonia n 2. Biglietti in vendita al botteghino dell'Accademia in via Vittoria 6, lunedì, martedì e mercoledì dalle ore 9 alle 14; giovedì e venerdì dalle ore 10 alle 14; al botteghino della Basilica di Massenzio giovedì e venerdì dalle 19,30 in poi. Biglietti anche presso l'American Express in p.za di Spagna 38.

ASSOCIAZIONE MUSICALE ROMANA Stasera alle 21,30 «Serenate in Chiostro» Chiostro S. Giovanni de' Genovesi (Via Anicia 12 - Trastevere) Duo Ancillotti, Pernofelli, flauto-clavicembalo. Informazioni Via Banchi Vecchi, 61, tel. 6568441.

I SOLISTI DI ROMA (Basilica di S. Francesca Romana - Foro Romano) Stasera alle 21,30 Il concerto. Musiche di: A. Sacchini, A. Vivaldi, S. Mercadante, M. T. Agnesi, A. Honegger, G.B. Pergolesi, L. Boccherini. Interpreti: M. Coen, M. Buffa, S. Michel, L. Lanzillotta, P. Perrotti Bernardi, A. Persichilli.

PROSA - RIVISTA

CENTRALE (Via Celsa 6 Telefono 687270) Questa sera alle 21,30 il Gruppo di Ricerca Teatrale 318 pres.: «Tutte le candele non sono molte per Maryorik» novità assoluta di I.D. Sutton. Regia Dino Lombardo.

DEI SATIRI (Via Grottapinta, 19 Tel. 565352) Alle 21,30 la C.T.I. pres. «La morte bussa dall'alto» dramma giallo di William Dinner e William Morum con Rina Franchetti, Tina Sciarra, Rino Bolognesi, Tony Fusaro. Regia Paolo Paoloni. Scena Guidetti Serra. Grande successo.

DELLE MUSE (Via Forlì, 43 - Tel 862048) Riposo

ELISEO (Via Nazionale, 136 - Tel. 462114) Oggi e fino al 10 luglio alle 18 e 21 «Saggio di danza».

FESTIVAL DEI DUE MONDI (Spoleto) Teatro Nuovo: alle 20,30 «The man from the East» del Red Buddha theatre. Caio Melisso: alle 21 «La Dafne» di M. da Gagliano. Chiesa di San Nicolò: alle 17 «Orestea» di Eschilo. Cortile del Seminario: alle 21,30 «Harkness Ballet of New York». Teatrino delle sei: alle 18 «Metamorfosi» di Ovidio. Prenotazioni 689230.

GOLDONI (V.lo dei Soldati, 4 - Tel. 5611566) Alle 21,30 Songs and Sonnets of Shakespeare - Show and Three Women - With Francis Reilly, Patrick Persichetti.

LA COMUNITA' (Via G Zanazzo - P.za Sonnino - Trastevere - Tel 5817413) Alle 21,45 la Comunità Teatrale Italiana pres. la C.ia Lo Stanzione con Michael Aspinall in «Salotto Umbertino» al piano Riccardo Filippini. Penultimo giorno.

LUNEUR (Villaggio Orientale Via delle 3 Fontane Luna Park Eur) Alle 21,30 Er Piccolo de Roma di Enzo Liberti, Leila Ducci, Alfredo Paliani, con De Carlo, Fanelli, Carosello in «...ste Romane» di E. Liberti. Novità Regia di Pino Passalacqua.

TEATRO NELLA CRIPTA (Via Nazionale eng. Via Napoli Tel 335466 652713): Da giovedì alle 21,30 precise, la C.ia Teatro nella Cripta pres. «Applicant», «Trouble in The Works» e «The Collection» tre atti unici di Harold Pinter. Regia di John Karlsen.

VILLA ALDOBRANDINI (Via Nazionale - Tel. 6793966) Alle 21,30 Estate di prosa romana di Checco e Anita Durante con Mercelli, Pazzinge, Croce, Mura, Gervasi, Raimondi, Zaccaria, Pozzi, Megna nel successo comico «Robba vecchia e cuori giovani» di Placido scifoni. Regia Checco Durante.

VILLA CELIMONTANA - TEATRO LA VERZURA (P.zza Ss. Giovanni e Paolo) Imminente inizio VII stagione estiva del Complesso Romano del Balletto diretto da Marcella Olinelli.

CABARET

FANTASIE DI TRASTEVERE Alle 21 grande spettacolo di folklore italiano con cantanti e chitarristi.

FOLKSTUDIO (Via G. Sacchi, 3 - Tel. 5802374) Alle 22 fuori programma Giorgio Bracardi Show.

INCONTRO (Via della Scala, 57 - Tel. 589571) Alle 22,15 «Godi fratello De Sade» 2 tempi di Roberto Veller con Aichè Nanà e Massimiliano Bruno. (Vietato ai minori di anni 18). Ultimo giorno.

PIPER MUSIC HALL (Via Tagliamento, 9) Alle 21,30 «The american Gipsy band» e «Mondial ballet show»

SPERIMENTALI

FILMSTUDIO (Via Orti d'Alibert n. 1/C Tel. 650.464) Festival underground. Alle 19-21-23 «Memy self and» di Dwoskin, «10 women 10» di Cowan, «Match girl» di Meyer.

CINEMA - TEATRI

AMBRA JOVINELLI (T. 7302216) Il dio serpente, con N. Cassini (VM 18) DR ★★ e grande spettacolo di strip-tease

VOLTURNO L'uomo la donna e il mistero del sesso DO ★ e rivista Sexy Cabaret

CINEMA

PRIME VISIONI

ADRIANO (Tel. 35.21.53) I due volti della vendetta, con M. Brando (VM 16) A ★★

ALFIERI (Tel. 290.251) Testa di bronzo dita d'acciaio, con Wang Yu (VM 18) A ★

AMBASSADE Bella di giorno

AMERICA (Tel 581.61.68) Dottor Stranamore, con P. Sellers SA ★★★★

ANTARES (Tel. 890.947) Gli eroi, con R. Steiger A ★

APPIO (Tel. 779.638) Il cacciatore solitario, con R. Ely A ★

ARCHIMEDE (Tel. 875.567) Sleuth (in originale)

ARISTON (Tel. 353.230) Malizia, con L. Antonelli (VM 18) S ★

ARLECCHINO (Tel. 360.35.46) Chiusura estiva

AVANA (Tel. 51.15.105) Giornata nera per l'ariete, con F. Nero (VM 14) G ★

AVENTINO (Tel. 572.137) Il mio nome è Mallory M come morte

BALDUINA (Tel. 347.592) L'emigrante, con A. Celentano S ★

BARBERINI (Tel. 471.707) Il dottor Stranamore, con P. Sellers SA ★★★★

BOLOGNA (Tel. 426.700) Donne sopra femmine sotto, con B. Bouchet (VM 18) A ★

BRAHCACCIO (Via Merulana) Storia di karatè pugni e fagioli, con D. Reed A ★

CAPITOL (Tel. 383.280) La mafia lo chiamava il Santo ma era il castigo di Dio, con R. Moore G ★

CAPRANICA (Tel. 679.24.65) Il cacciatore solitario, con R. Ely A ★

CAPRANICHETTA (T. 769 24 65) L'attentato, con G.M. Volonté DR ★★★

CINESTAR (Tel. 789.242) Breve chiusura estiva

COLA DI RIENZO (Tel. 350.584) Donne sopra femmine sotto, con B. Bouchet (VM 18) A ★

DUE ALLORI (Tel 273 207) Donne sopra femmine sotto, con B. Bouchet (VM 18) A ★

EDEN (Tel. 380.188) Gli eroi, con R. Steiger A ★

EMBASSY (Tel. 870.245) Il grande valzer, con H Buchholz M ★

EMPIRE (Tel. 857.719) L'ultima casa a sinistra, con D. Hess DR ●

ETOILE (Tel. 68.75.561) Un tram che si chiama desiderio, con M Brando DR ★★

EURCINE (Piazza Italia 6 - EUR Tel. 591.09.86) Quando l'amore è sensualità, con A. Belli (VM 18) DR ★

EUROPA (Tel 865.736) Il martello macchiato di sangue, con G. Grahame (VM 18) DR ★

FIAMMA (Tel. 471.100) Tre passi nel delirio, con T. Stamp DR ●★★

FIAMMETTA (Tel. 470.464) In viaggio con la zia, con M Smith SA ●★

GALLERIA (Tel 678.267) Il dittatore dello stato libero di Bananas, con W. Allen

GARDEN (Tel. 582.848) Donne sopra femmine sotto, con B. Bouchet (VM 18) A ●

GIARDINO (Tel. 894.940) Il mio nome è Mallory M come morte

GIOIELLO Svezia inferno e paradiso (VM 18) DO ★★

GOLDEN (Tel. 755.002) Un rantolo nel buio, con S. Locke (VM 14) DR ●

GREGORY (V. Gregorio VII, 186 Tel. 63.80.600) Alto biondo e con 6 matti intorno, con P. Richard C ★★

HOLIDAY (Largo Benedetto Marcello - Tel. 858.326) Malizia, con L. Antonelli (VM 18) S ★

INDUNO Operazione Crosbow, con G. Peppard A ●

KING (Via Fogliano, 3 - Telefono 831.95.41) La mandarina, con A. Girardot

MAESTOSO (Tel. 786.086) Venezia la luna e tu, con M. Allasio C ●

MAJESTIC (Tel 67.94.908) L'inferno erotico di Pinnesburg (prima)

MAZZINI (Tel. 351.942) Chiuso per restauro

MERCURY La mantide, con S. Stewart (VM 18) G ★

METRO DRIVE-IN (T. 609.02.43) Le coppie, con M. Vitti (VM 14) SA ●

METROPOLITAN (Tel 689.400) Alto, biondo e...con 6 matti intorno, con P. Richard C ★★

MIGNON D'ESSAI (Tel 869 493) Il ragazzo e la quarantenne, con J. Simmons S ★

MODERNETTA (Tel. 460 285) Quando l'amore è sensualità, con A. Belli (VM 18) DR ★

MODERNO (Tel. 460.285) Al tropico del cancro, con A. Steffen (VM 18) G ★

NEW YORK (Tel. 780.271) L'ultima casa a sinistra, con D. Hess DR ●

OLIMPICO (Tel. 395.635) Il cacciatore solitario, con R. Ely A ★

PALAZZO (Tel. 495 66.31) Psyco, con A. Perkins (VM 16) G ★★

PARIS (Tel. 754.368) La mafia lo chiamava il Santo ma era il castigo di Dio, con R. Moore G ●

PASQUINO (Tel 503 622) Hickey and boggs (in inglese)

QUATTRO FONTANE La notte del furore, con G.C. Scott DR ★★★

QUIRINALE (Tel 462653) Il medico della mutua, con A. Sordi SA ●

QUIRINETTA (Tel. 679.00.12) Cabaret, con L. Minnelli S ★

RADIO CITY (Tel 464.102) La guerra dei mondi, con G. Barry A ★★

REALE (Tel 58 10 234) La mafia lo chiamava il Santo ma era il castigo di Dio, con R. Moore G ★

REX (Tel 884 165) Storia di karatè pugni e fagioli, con R. Reed A ★

RITZ (Tel 837 481) Un dollaro d'onore, con J. Wayne A ★★★

RIVOLI (Tel 460 883) La notte della lunga paura, con S. Whitman DR ★

ROUGE ET NOIR (Tel 864.305) Bella di giorno, con C. Deneuve (VM 18) DR ★★★★

ROXY (Tel. 870.504) In viaggio con la zia, con M Smith SA ★★

ROYAL (Tel 770.549) Operazione Crossbow, con G. Peppard A ★

SAVOIA (Tel 86.50.23) Venezia la luna e tu, con M Allasio C ★

SMERALDO (Tel 351 581) L'ameriKano, con Y. Montand (VM 14) DR ★★

SUPERCINEMA (Tel. 485.498) Sole rosso sul Bosforo, con S Baker G ★

TIFFANY (Via A De Pretis Telefono 462.390) Un uomo da letto, con S. Dor (VM 18) SA ★★

TREVI (Tel. 689.619) Arancia meccanica, con M. Mc Dowell (VM 18) DR ★★★

TRIOMPHE (Tel. 838.00.03) Psyco

UNIVERSAL Lo chiamavano Trescette...giocava sempre col morto

VIGNA CLARA (Tel. 320.359) Rose rosse per il demonio, con M. Magee (VM 18) DR ★★

VITTORIA L'ultima casa a sinistra, con D Hess DR ★

SECONDE VISIONI

ACILIA: Una stagione all'inferno, con T. Stamp (VM 14) DR ★★

ADAM: I vendicatori dell'Ave Maria, con T. Kendall A ●

AFRICA: Appuntamento sotto il letto, con H. Fonda S ★

AIRONE: Fango sudore e polvere da sparo, con G. Grimes DR ★★★

ALBA: Glory boy, con A. Kennedy (VM 18) DR ★★

ALCE: L'isola misteriosa e il capitano Nemo, con O. Sharif A ★

ALCYONE: Executive: la donna che sapeva troppo, con A. West DR ●

AMBASCIATORI: Panico a Needle Park, con A. Pacino (VM 18) DR ●

AMBRA JOVINELLI: Il dio serpente, con N. Cassini e rivista (VM 18) DR ★★

ANIENE: La dolce zia della giovinezza, con P. Newman DR ★★

APOLLO: Shaft colpisce ancora, con Roundtree (VM 14) DR ●

AQUILA: L'avventura del Poseidon con G. Hackman DR ●

ARALDO: I fantastici tre superman con T. Kendall A ★

ARGO: Il corsaro dell'isola verde, con B. Lancaster SA ★★★

ARIEL: Notti boccaccesche di un libertino e di una candida prostituta, con M. Ronet (VM 18) DR ★★

ASTOR: UFO allarme rosso: attacco alla terra, con E. Bishop A ●

ATLANTIC: UFO allarme rosso: attacco alla terra, con E. Bishop A ★

AUGUSTUS: Un baunty killer a Trinità

AUREO: La gang dei doberman, con B. Mabe (VM 14) A ★

AURORA: Willy Wonka e la fabbrica di cioccolato, con P. Ostrum A ★★

AUSONIA: Banditi a Milano, con G.M. Volonté DR ★★

AVORIO: Petit d'essai: I killers della luna di miele, con S. Stoler (VM 18) DR ★★★

BELSITO: L'assassinio di Trotsky, con R. Burton DR ●

BOITO: Un tranquillo week-end di paura, con J. Woight (VM 18) DR ★★★

BRASIL: Un tranquillo week-end di paura, con J. Voight (VM 18) DR ★★★

BRISTOL: La morte arriva con la valigia bianca, con R. Culp DR ★

BROADWAY: Agente 007: si vive solo due volte, con S. Connery A ●

CALIFORNIA: Il mio nome è Mallory

CASSIO: Il sangue di Dracula

CLODIO: La Tosca, con M. Vitti DR ★★

COLORADO: Batanga

COLOSSEO: Quando i dinosauri si mordevano la coda, con V. Vetri A ★

CRISTALLO: I magnifici 7 cavalcano ancora, con L.V. Cleef A ★

DELLE MIMOSE: Terrore cieco, con M. Farrow (VM 14) G ●

DELLE RONDINI: Guntar il temerario

DEL VASCELLO: Uno sparo nel buio, con P. Sellers SA ★★

DIAMANTE: Il diavolo nel cervello con K. Dullea (VM 14) DR ★

DIANA: Zambo il dominatore della foresta

DORIA: Le avventure di Peter Pan DA ★★

EDELWEISS: La feccia, con W. Holden A ★

ELDORADO: I magnifici 7 cavalcano ancora, con L. Van Cleef A ★

ESPERIA: Agente 007: si vive solo due volte, con S. Connery A ●

ESPERO: I re del sole, con Yul Brynner SM ★★

FARNESE: Cinema d'essai: La Cina è vicina, con G. Mauri (VM 18) SA ★★★

FARO: Un baunty killer a Trinità

GIULIO CESARE: Delirium, con J. Reynaud (VM 18) DR ●

HARLEM: La meravigliosa storia di Biancaneve S ●

HOLLYWOOD: L'isola misteriosa e il capitano Nemo, con O. Sharif A ●

IMPERO: La battaglia di Alamo, con J. Wayne A ★★

JOLLY: Nel buio del terrore, con M. Mali (VM 18) DR ●

JONIO: Il gobbo, con G. Blain DR ★★

LEBLON: 1972: Dracula colpisce ancora, con C. Lee (VM 18) DR ●

LUXOR: Poppea una prostituta al servizio dell'impero, con Don Baky (VM 18) SA ●

MACRYS: 1972: Dracula colpisce ancora, con C. Lee (VM 18) DR ●

MADISON: Le voci bianche, con S. Milo (VM 18) SA ★★

NEVADA: Con una mano ti rompo con due piedi ti spezzo, con W. Yu A ●

NIAGARA: Un uomo da uccidere

NUOVO: Executive, con A. West DR ●

NUOVO OLIMPIA: Poor Cow, con C. White (VM 18) S ★★

PALLADIUM: Nel buio non ti vedo ma ti sento, con S. Jullien (VM 18) DR ●

PLANETARIO: Fuga dal pianeta delle scimmie, con K. Hunter A ★

PRENESTE: Executive, con A. West DR ●

PRIMA PORTA: Uomo avvisato mezzo salvato, con G. Garko A ●

RIALTO: Il treno, con B. Lancaster DR ●

RUBINO: Avanti (in originale)

SALA UMBERTO: C'era una volta un commissario, con M. Constantin SA ●

SPLENDID: Roban il mostro alato

TRIANON: Il padrone del mondo, con V. Price A ★★

ULISSE: La moglie del prete, con S. Loren S ★★

VERBANO: L'emigrante, con A. Celentano S ●

VOLTURNO: L'uomo la donna e il mistero del sesso DO ● e rivista

TERZE VISIONI

DEI PICCOLI: Chiusura estiva

NOVOCINE: Il cadavere degli artigli d'acciaio, con M. Ronet (VM 14) G ★★

ODEON: Si può fare molto con 7 donne

SALE PARROCCHIALI

NUOVO D. OLIMPIA: Centomila dollari per Ringo, con R. Harrison A ★

TIZIANO: Gli avvoltoi hanno fame con C. Eastwood A ★★

TRIONFALE: Sfida senza paura, con P. Newman DR ★★

OSTIA

CUCCIOLO: La pantera rosa, con D. Niven SA ★★

ARENE

ALABAMA: Io non scappo, fuggo, con A. Noschese C ★

FELIX: La morte nella mano, con Wang Yu (VM 14) A ★

LUCCIOLA: Tarzan e il safari perduto

MESSICO: Amami dolce zia, con P. Pascal (VM 18) S ★

NEVADA: Con una mano ti rompo con due piedi ti spezzo, con W. Yu A ★

NUOVO: Executive, con A. West DR ●

PARADISO: Prossima apertura estate romana film d'essai

TIZIANO: Gli avvoltoi hanno fame con C. Eastwood A ★★

TUSCOLANA: L'amico, con F. Marsala DR ★★

CALLI

ESTIRPATI CON OLIO DI RICINO

Basta con i cerotti e rasoi pericolosi. Il callifugo inglese NOXACORN è moderno, igienico e si applica con facilità. NOXACORN è rapido e indolore: ammorbidisce calli e duroni, li estirpa dalla radice.

NOXACORN

CHIEDETE NELLE FARMACIE IL CALLIFUGO CON QUESTO CARATTERISTICO DISEGNO DEL PIEDE.

ANNUNCI ECONOMICI

1) OCCASIONI L. 50

AURORA GIACOMETTI liquida alcuni oggetti adattissimi regali nozze: Soprammobili - Tappeti Persiani - Quadri Servizi, eccetera - QUATTRO FONTANE 21/C.

AVVISI SANITARI

ENDOCRINE

Studio e Gabinetto Medico per la diagnosi e cura delle "sole" disfunzioni e debolezze sessuali di origine nervosa - psichica - endocrine

Dr. PIETRO MONACO

Medico dedicato esclusivamente alla sessuologia (neurastenie sessuali deficienze senilità endocrina, sterilità rapidità, emotività, deficienza virile) Innesti in loco

ROMA - Via Viminale 38 (Termini) (di fronte Teatro dell'Opera)

Consultazioni solo per appuntamento Telefonare 4751110

(Non si curano veneree, pelle, ecc.) Per informazioni gratuite scrivere

Frada

V.NAZIONALE, 28-29, Ang. DEPRETIS

SALDI di FINE STAGIONE

Tessuti fantasia SCONTI dal 20 al 30%

SCAMPOLI A METÀ PREZZO