VILLAGGIO OLIMPICO-STADIO FLAMINIO 18-22 LUGLIO

Un nuovo grande incontro popolare con i lavoratori, i giovani, le famiglie

FESTIVAL PROVINCIALE DELL'UNITÀ

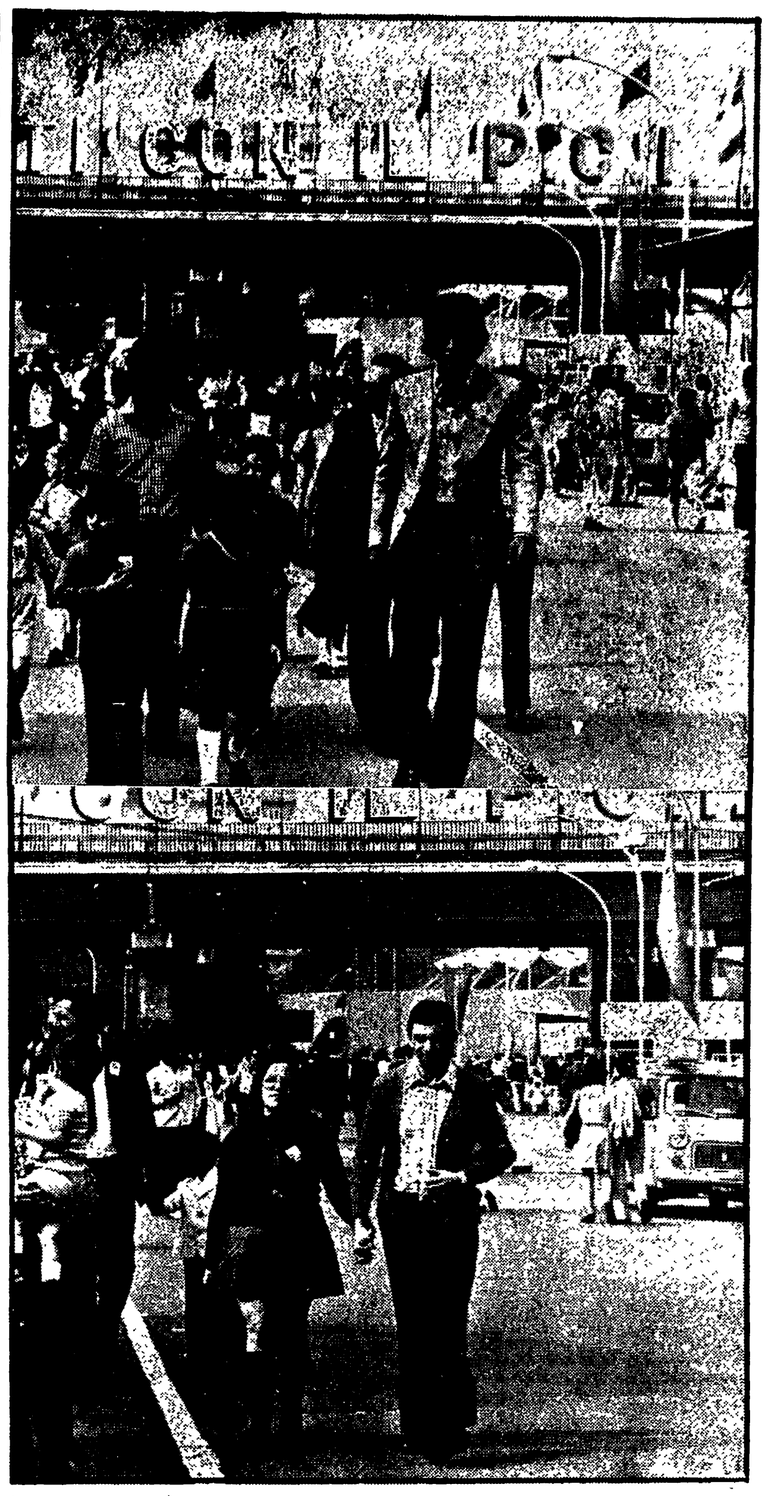

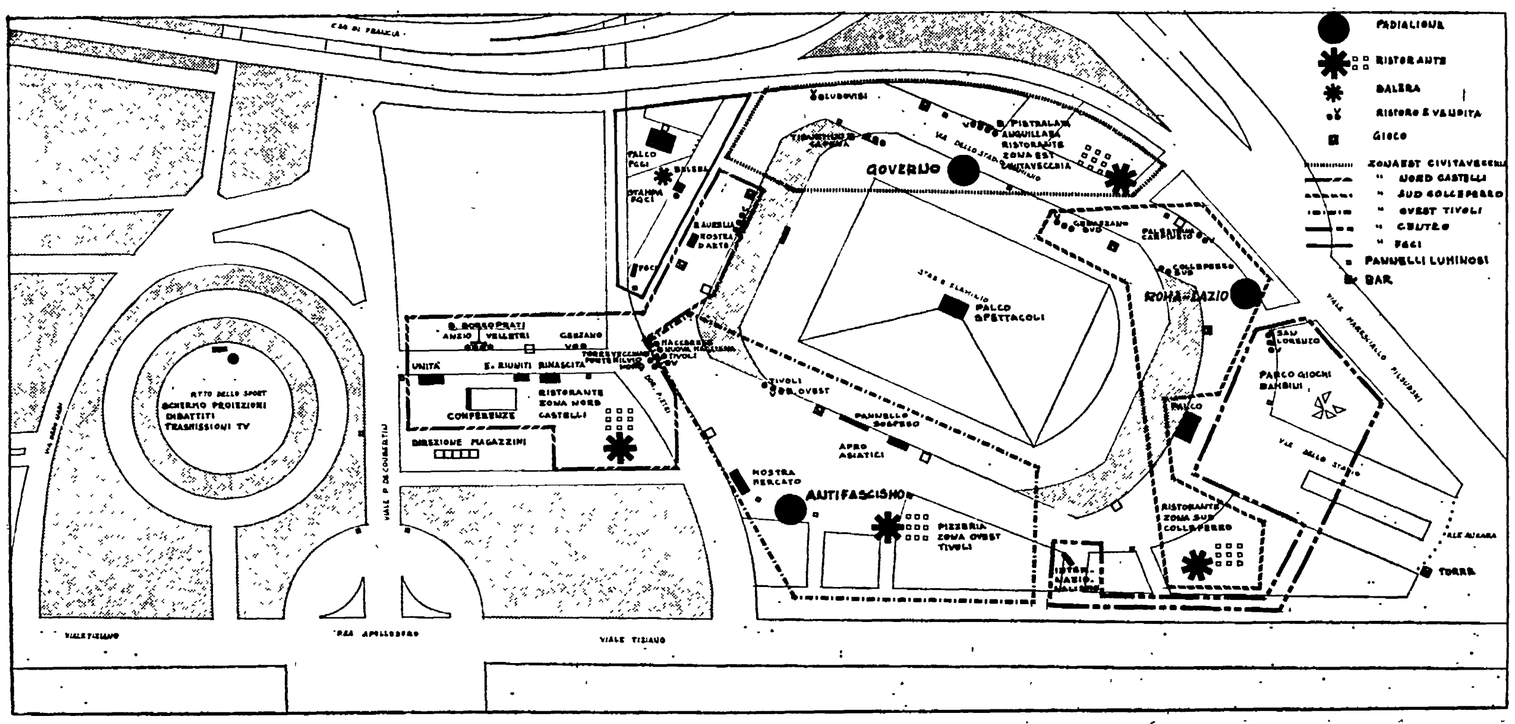

Una festa di tutti

A soli dieci mesi di distanza, non si è ancora spenta la eco della grande manifestazione del Festival nazionale dello scorso ottobre, con oltre mezzo milione di persone provenienti da tutta Italia per il comizio del compagno Berlinguer. I comunisti romani ripropongono ai lavoratori, ai giovani, alle famiglie della città e della Provincia un nuovo grande incontro popolare intorno alla stampa comunista. E' la riaffermazione che la festa della stampa comunista, e in particolar modo il Festival dell'Unità, sono ormai un dato permanente che caratterizzano la vita della città, una delle manifestazioni politico-culturali attraverso le quali più vive e più complete emergono la forza, le idee, le proposte dei comunisti per il rinnovamento di Roma e del Paese.

Anche quest'anno il Festival si svolgerà al Villaggio Olimpico, tra lo stadio Flaminio e il Palazzetto dello Sport.

Numerose e importanti appaiono le iniziative previste per le cinque giornate dal 18 al 22 luglio.

L'apertura

Particolarmente significativa la giornata di apertura dedicata all'antifascismo. In occasione del 30° anniversario dell'inizio della lotta di Resistenza contro il nazifascismo. Allo Stadio Flaminio parleranno i compagni della Direzione del Partito: Giorgio Amendola e Gian Carlo Pajetta porteranno testimonianze delle loro esperienze umane e politiche nella lotta antifascista. Presiederà la manifestazione il compagno Maurizio Ferrara.

Un corteo di giovani contro il fascismo organizzato dalla F.G.C.I. partirà alle ore 18 da piazza del Popolo per raggingere lo Stadio Flaminio.

Lo spettacolo «*Ora e sempre Resistenza*» costituito da brani filmati, diapositive, testimonianze, musiche popolari che rievocheranno le fasi della lotta di Resistenza, il ruolo dei comunisti nel grande movimento di popolo per la conquista della Costituzione e della Repubblica, l'attualità della lotta antifascista, chiuderà la prima serata allo stadio.

I temi principali

Alcuni filoni principali caratterizzeranno il Festival: La lotta per la libertà e la democrazia contro il fascismo; Come si governa il paese e la questione comunista; Le proposte dei comunisti per Roma e il Lazio. Altri momenti importanti sono costituiti da temi della lotta antimperialista e l'internazionalismo, la Europa; le questioni riguardanti la battaglia per la riforma democratica dell'informazione e della RAI-TV; la Federazione giovanile comunista e i problemi della gioventù.

Questi temi saranno trattati sia nei padiglioni organizzati con mostre e muniti di strumenti audiovisivi che manderanno in onda programmi e registreranno dal vivo incontri, dibattiti, esperienze, sia con grandi pannelli ed elementi figurativi e artistici realizzati intorno allo stadio Flaminio dalle sezioni e dai compagni pittori, scultori e grafici.

La FGCI

Il villaggio dei giovani organizzato dalla F.G.C.I., sarà il punto di incontro della gioventù romana, per discutere e affrontare i problemi dei giovani; sono previsti dibattiti sulla condizione della gioventù; funzionerà uno stand gastronomico e una pista da ballo tutti i giorni, sarà organizzata una caccia al tesoro.

Lo studio TV

L'uso della TV al Festival viene proposto quest'anno a livello di massa, con manifestazioni e dibattiti con ampia partecipazione di pubblico.

Il Palazzetto dello Sport sarà teatro di un nutrito programma politico e culturale arricchito dall'uso di uno studio TV, che a stretto contatto con il pubblico permetterà di costruire dal vivo, con l'ausilio di brani filmati, documenti, e testimonianze proiettati su schermo gigante, dibattiti di massa sui più brucianti temi di attualità politica, Le questioni dell'informazione e della libertà di stampa; i processi che non si sono fatti sui fatti della strategia della tensione e alla trama nera, la giustizia; le Regioni, con particolare riferimento al Lazio, la libertà d'espressione e la censura sono i temi centrali sui quali ogni giorno migliaia di cittadini saranno chiamati a discutere.

Lo studio TV sarà inoltre in funzione per parecchie ore al giorno con proiezione di materiale filmato di molteplice interesse.

Stadio Flaminio

Allo Stadio Flaminio tutte le sere i cittadini che visiteranno il Festival avranno occasione di assistere a spettacoli e manifestazioni ricreative di livello, con la partecipazione di artisti nazionali e internazionali; Il complesso corale dei partigiani sloveni famoso in tutto il mondo per il suo repertorio di canzoni popolari e antifasciste costituisce una delle attrazioni delle serate; la serata conclusiva dedicata a Roma alla quale partecipa Luigi Proietti, altre serate con Adriana Martino, con complessi di musica pop per i giovani animeranno le giornate del Festival. Nel suo complesso il programma delle manifestazioni offre ai visitatori del Festival un'ampia possibilità di scelta, come lo scorso anno; contemporaneamente in più punti del villaggio sarà possibile assistere a più avvenimenti politici, culturali e ricreativi.

La selezione cinematografica che avrà luogo tutte le sere al Palazzetto dello Sport, oltre a films di chiaro significato politico e culturale, offre una interessante novità: Attraverso le immagini di un film di propaganda prodotto durante il regime fascista verranno alla luce tutto l'inganno e la demagogia del fascismo.

I bambini

Un'attenzione particolare è rivolta ai bambini. Nel villaggio del Festival, sarà attrezzata una zona per tutte le giornate, nella quale saranno lasciati liberi di svolgere le loro attività con la partecipazione del gruppo degli animatori romani «Il Campo». Una presenza nuova è costituita dai pionieri, i ragazzi dell'API (associazione pionieri italiani) saranno presenti con le loro attività e si incontreranno con i bambini e i cittadini romani. Una giornata, sabato, 21 luglio, sarà interamente dedicata a loro; I burattini, gare di nuoto, balletti, musiche, cori e incontri con i partigiani romani, queste le cose principali previste.

Ristoranti e giochi

Non potrebbe concludersi questo rapido e schematico panorama senza citare quello che costituisce la nota più simpatica e di colore del Festival: i ristoranti, i punti di ristoro, i giochi. Quattro ristoranti tipici con specialità romane e dei Castelli, quest'ultimo in funzione già da domani per tutti coloro che visiteranno il Villaggio in costruzione, dei quali uno adibito esclusivamente a pizzeria, oltre trenta punti di ristoro, una varietà di giochi e di passatempi allieteranno con il loro folklore caratteristico le cinque giornate di questa grande festa popolare della stampa comunista.

GIORNATA DI APERTURA

18 luglio

ORE 18 - Da Piazza del Popolo: CORTEO DEI GIOVANI CONTRO IL FASCISMO.

ORE 19 - STADIO FLAMINIO
APERTURA DEL FESTIVAL

Nel 30° Anniversario dell'inizio della lotta di Resistenza contro il nazi-fascismo MANIFESTAZIONE POPOLARE.
Testimonianze di:

Gian Carlo Pajetta e Giorgio Amendola

presiederà: **Maurizio Ferrara**

seguirà: **«ORA E SEMPRE RESISTENZA».**
Le lotte dei comunisti per la libertà e la democrazia contro il fascismo.
Spettacolo con brani filmati, diapositive, canti popolari, testimonianze.

GIORNATA DI CHIUSURA
(VIALE DELLO STADIO FLAMINIO)

22 luglio

Ore 18,30 - COMIZIO DI CHIUSURA.

Parleranno:

Luigi Petroselli

della Direzione del P.C.I.; segretario della Federazione di Roma.

L'on. Alessandro Natta

della Direzione del P.C.I., capogruppo del P.C.I. alla Camera dei Deputati.

Una lettera di Petroselli ai pittori romani

Il compagno Petroselli ha inviato una lettera ai pittori romani i quali hanno contribuito in modo rilevante al successo del festival nazionale dell'Unità dello scorso anno.

« Una presenza così qualificata e numerosa di artisti — scrive Petroselli — ha costituito un fatto culturale e politico di grande significato: non solo ha rafforzato i legami profondi tra il PCI e importanti settori del mondo artistico, ma ha anche indicato le possibilità nuove che può offrire il rapporto tra artisti e masse popolari ».

Questo rapporto deve essere sviluppato anche in occasione del festival provinciale. La proposta che viene fatta è di offrire una opera ispirata al tema della pace o delle lotte per la libertà e la democrazia che sarà esposta al festival in un apposito padiglione mobile.

« Il nostro intendimento — prosegue la lettera — è di dare a Roma una pinacoteca mobile che nel festival provinciale, in tutti i festival di quartiere e di zona che si terranno nei mesi successivi, nelle future occasioni di lotte operaie e popolari venga esposta ed illustrata attraverso incontri, dibattiti, conferenze, ad un gran numero di cittadini ».

Il programma delle manifestazioni sportive

18 LUGLIO - Ore 9: Fasi eliminatorie dei tornei di calcio e di tennis - Ginnastica (da confermare) al Palazzetto dello Sport.

19 LUGLIO - Ore 9: Fasi eliminatorie dei tornei di calcio e di tennis - Ore 17: Gara di atletica per ragazzi e per ragazze lungo i viali del Villaggio Olimpico.

20 LUGLIO - Ore 9: Fasi eliminatorie dei tornei di calcio e di tennis.

21 LUGLIO - Ore 9: Gara di nuoto per bambini presso la piscina dello Stadio Flaminio - Ore 18: Gara podistica di massa « CORRI PER IL VERDE » - Ore 18: Finale del torneo di calcio (campi sportivi del Villaggio Olimpico) - Ore 18: Finale del torneo di tennis sui campi di tennis adiacenti il Villaggio Olimpico.

22 LUGLIO - Ore 11: Gara di pattinaggio di massa su circuito interno all'area del Festival - Ore 9: Gara ciclistica per ciclomotori su percorso interno all'area del Festival.

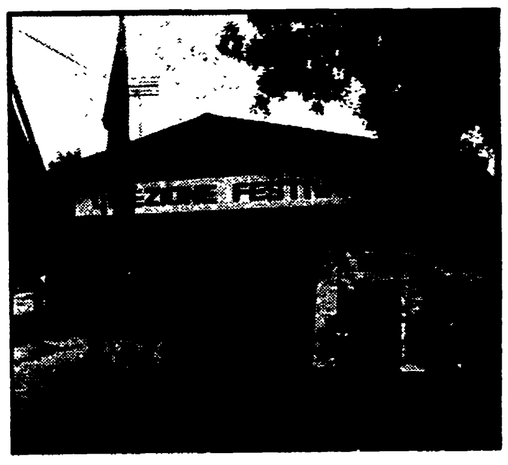

VILLAGGIO DELLA F.G.C.I.

La Federazione giovanile comunista organizza un villaggio per i giovani all'interno del quale avranno luogo incontri e dibattiti.

Ne sono previsti due:

1) Lo sport come diritto per tutti;

2) Il ruolo delle nuove generazioni nelle battaglie antimperialista.

Tutti i giorni sarà in funzione uno stand-ristoro e una pista da ballo con la partecipazione di complessi folk e jam.

Villaggio del Festival

A tutti coloro che visiteranno il Villaggio del Festival in costruzione comunichiamo che da domani sera è in funzione il ristorante dei Castelli con specialità gastronomiche.

Inoltre saranno proiettati films e documentari all'aperto.

VILLAGGIO DELL'INFORMAZIONE

GIOVEDI' 19 - Ore 18,30 - MOMENTI DELLA STORIA DEL P.C.I. Incontro dibattito con i compagni che hanno recentemente pubblicato scritti e memorie sulla vita e le lotte del Partito. Presiede il professor Enzo Santarelli.

VENERDI' 20 - Ore 21,30 - « DIBATTITO SUL DECENTRAMENTO CULTURALE, PATRIMONIO ARTISTICO E ISTITUZIONI CULTURALI ». Presiede l'on. Gabriele Giannantoni.

SABATO 21 - Ore 18,30 - « CONFRONTO SULLA CONDIZIONE DELLA DONNA IN ITALIA OGGI ».

PALAZZETTO DELLO SPORT

19 luglio

Ore 18,30 - DOMANDE E RISPOSTE SUI TEMI PIU' BRUCIANTI DELL'ATTUALITA' POLITICA.

« Per la difesa della libertà di stampa e la riforma dell'informazione e della RAI-TV.

DIBATTITO TELEVISIVO DI MASSA con l'ausilio dei mezzi televisivi in diretta, brani filmati e testimonianze, proiettati su schermo gigante.

Partecipano alla manifestazione: giornalisti dei principali quotidiani, le forze politiche, le organizzazioni sindacali, il mondo della cultura.

Per il P.C.I. interviene: l'on. ALDO TORTORELLA della direzione del P. C. I. - direttore de « l'Unità ».

Ore 22 - SELEZIONE CINEMATOGRAFICA.

20 luglio

Ore 18,30 - DOMANDE E RISPOSTE SUI TEMI PIU' BRUCIANTI DELL'ATTUALITA' POLITICA.

« I PROCESSI CHE NON SI SONO FATTI » - Dal processo Valpreda agli altri avvenimenti che hanno caratterizzato la strategia della tensione. - L'inerzia e la complicità di alcuni settori dello Stato nei confronti delle forze eversive. La riforma della giustizia e dello Stato.

DIBATTITO TELEVISIVO DI MASSA con l'ausilio dei mezzi televisivi in diretta, brani filmati e testimonianze proiettati su schermo gigante. Partecipano alla manifestazione avvocati e giuristi democratici, forze politiche, organizzazioni sindacali, giornalisti, uomini di cultura.

Per il P.C.I. interviene: il senatore EDOARDO PERNA della Direzione del P.C.I., capogruppo del P.C.I. al Senato.

Ore 22 - SELEZIONE CINEMATOGRAFICA.

21 luglio

Ore 18,30 - DOMANDE E RISPOSTE SUI TEMI PIU' BRUCIANTI DELL'ATTUALITA' POLITICA.

« A CHE PUNTO SIAMO CON LE REGIONI? ». A tre anni di distanza dalla conquista delle Regioni le responsabilità dei Governi diretti dalla D.C. e le resistenze delle forze conservatrici per la piena autonomia del nuovo istituto.

Bilancio di tre anni di vita della Regione LAZIO.

DIBATTITO TELEVISIVO DI MASSA con l'ausilio dei mezzi televisivi in diretta, brani filmati e testimonianze, proiettati su schermo gigante.

Partecipano rappresentanti della Regione LAZIO e di altri Consigli regionali.

ORE 22 - SELEZIONE CINEMATOGRAFICA.

« La conquista dell'Impero » - L'inganno e la demagogia fascista attraverso un film di propaganda del regime.

22 luglio

Ore 20 - DOMANDE E RISPOSTE SUI TEMI PIU' BRUCIANTI DELL'ATTUALITA' POLITICA.

« La sentenza di Bologna: libertà d'espressione e sviluppo del cinema italiano ».

DIBATTITO TELEVISIVO DI MASSA. Partecipano attori, registi, uomini di cultura e dello spettacolo.

Ore 22 - SELEZIONE CINEMATOGRAFICA.

STADIO FLAMINIO

19 LUGLIO

ORE 20,30 - Stadio Flaminio. Recital spettacolo di ADRIANA MARTINO. « La canzone politica e di lotta dalla rivoluzione francese ad oggi ».

20 LUGLIO

ORE 20,30 - Stadio Flaminio. SERATA MUSICA POP con il complesso « IL BANCO DEL MUTUO SOCCORSO ».

21 LUGLIO

ORE 20,30 - Stadio Flaminio. « CORO DEI PARTIGIANI SLOVENI ». Le canzoni popolari e antifasciste europee cantate dal famoso complesso che si è esibito in tutto il mondo in oltre 200 concerti.

22 LUGLIO

ORE 20,30 - Stadio Flaminio. Serata con LUIGI PROIETTI, presenta UGO GREGORETTI.

Per i bambini

Per la durata del Festival sarà attrezzata una apposita area per le attività dei bambini.

Una zona sarà curata e organizzata dal gruppo degli animatori romani « IL CAMPO ».

I ragazzi dell'A.P.I. (Associazione Pionieri Italiani) si incontreranno con i bambini e i cittadini romani presentando le loro attività.

Tutti i giorni avranno luogo spettacoli di burattini.

In particolare SABATO 21 LUGLIO una intera giornata sarà dedicata ai bambini.

MATTINA - ore 9 - Gara di nuoto per bambini presso la piscina dello Stadio Flaminio. Ore 10,30 - Spettacolo per burattini.

POMERIGGIO - Palazzetto dello Sport - Studio TV - Ore 17: Spettacolo del balletto del teatro dell'Opera dedicato ai bambini - Ore 18,30 - Villaggio dei bambini: Incontro con i partigiani romani - Ore 20: Fuoco al campo e cori.