Importante successo dei lavoratori dopo una lunga e dura battaglia

Giannini: raggiunto un accordo

E' stato siglato ieri mattina tra Regione, STEFER e Comune di Guidonia — Gli operai saranno assunti dalla azienda dei trasporti extraurbani — Sciopero alla Metalsud contro un sopruso della direzione della fabbrica

La lotta degli operai della Giannini, della popolazione e del Comune di Guidonia, delle organizzazioni sindacali, dei partiti politici democratici con alla testa il PCI, dei consiglieri regionali, provinciali e comunali, delle organizzazioni democratiche e di massa ha registrato ieri un significativo successo con la stipula di un accordo per i dipendenti della Giannini tra il Comune di Guidonia, la Regione e la Stefer. Ecco il testo dell'accordo:

«1) La società STEFER assumerà ex-novo entro il 30-9-1973 e sempre che siano state ultimate le procedure di legge nel quadro delle assunzioni degli ex dipendenti delle autolinee e al fine di rafforzare gli organici del futuro consorzio e con personale altamente qualificato, gli ex dipendenti della società Giannini indicati nell'allegato elenco; 2) il comune di Guidonia che ha già deliberato di massima in data 26-7-1973 cederà gratuitamente per il servizio pubblico delle autolinee del Lazio, un terreno di sua proprietà ed idoneo, per ubicazione ed estensione, perché su di esso sia insediata una rimessa o altre iniziative industriali necessarie al costituendo consorzio; 3) le parti interessate con l'adesione della Regione si impegnano ad operare perché siano superati gli eventuali ostacoli alla realizzazione di quanto sopra sempre nel rispetto dei criteri generali di programmazione economica del territorio nonché dei trasporti ed al fine di collegare le giuste esigenze del pubblico servizio dei trasporti su autobus con la riconosciuta valida esigenza posta dai lavoratori della società Giannini e dalla popolazione del comune di Guidonia circa l'esistenza di un valido insediamento produttivo nel territorio di Guidonia stessa. Al fine di cui al presente punto tra gli impegni definitivi delle parti che saranno interessate alla realizzazione della cessione del terreno e della sua utilizzazione verranno stabiliti in apposito atto»

TOR MANCINA — I lavoratori dell'Istituto sperimentale per la zootecnia di Tor Mancina hanno denunciato all'opinione pubblica e al ministero dell'Agricoltura e Foreste, la palese subordinazione degli amministratori dell'Ente alle scelte ed agli interessi del padronato agrario. Ciò si evidenzia dall'andamento della vertenza aziendale in corso che vede i lavoratori rivendicare un'integrazione salariale ed una diversa qualificazione professionale più aderente alla funzione di ricerca e di sperimentazione dell'Istituto.

Infatti la amministrazione dell'ente, mentre a circa due mesi dall'apertura della vertenza si è rifiutata di incontrarsi con il Consiglio unitario di azienda e con la Federbraccianti CGIL per iniziare la trattativa, ha quindi affidato la sua rappresentanza all'unione provinciale agricoltori, cioè dall'organizzazione sindacale del padronato agrario.

FORNACI — Gli operai delle fornaci di calce di Sant'Angelo Romano, stanno sostenendo una dura lotta per migliorare le loro condizioni di vita e di lavoro. I lavoratori che sono in sciopero rivendicano i seguenti punti: 1) costruzioni di impianti igienici all'interno delle aziende (spogliatoi, lavandini, bagni ecc.); 2) realizzazione di un locale refettorio dove si possa consumare il pasto in modo civile; 3) verifica e riassetto delle qualifiche; 4) 14. mensilità; 5) attività dei patronati per lo studio dell'ambiente di lavoro, per la difesa della salute.

La sezione del PCI di Sant'Angelo Romano da parte sua ha chiesto la solidarietà dei cittadini, delle altre forze politiche, del Consiglio comunale affinché la vertenza possa avere uno sbocco positivo.

METALSUD — Gli operai della Metalsud di Pomezia sono scesi ieri in agitazione effettuando uno sciopero di un quarto d'ora in seguito alla decisione della direzione di proibire l'ingresso nella fabbrica alla Commissione ambiente provinciale per un esame delle condizioni ambientali di lavoro come è previsto dall'art. 9 dello Statuto dei lavoratori. La direzione in un primo momento ha negato di aver ricevuto la comunicazione da parte della Commissione ma smentita dal consiglio di fabbrica ha avanzato altri futili pretesti. In seguito al comportamento della direzione della fabbrica, durante l'ora del pranzo si è svolta un'assemblea del personale e all'unanimità è stato deciso di scendere in sciopero, che proseguirà oggi con un quarto d'ora di sospensione del lavoro per ogni turno di lavoro.

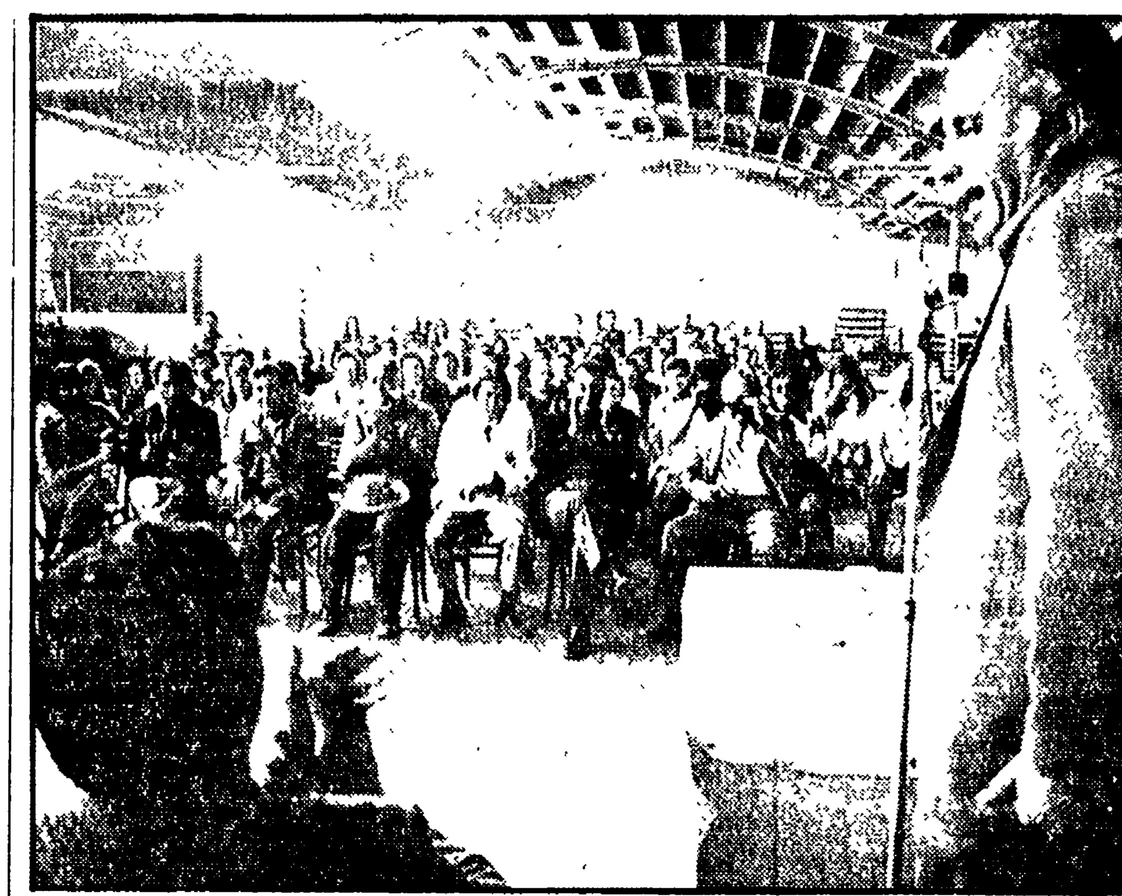

Un'assemblea di operai della Giannini durante l'occupazione della fabbrica

Muore dilaniato da un ordigno

Una grave disgrazia è accaduta a Ciampino dove, ieri mattina, un dipendente della cantina sociale è morto, orribilmente dilaniato dall'esplosione di un grosso proiettile — un residuato bellico trovato in un prato — che la vittima stava cercando di aprire con l'uso di una fiamma ossioacetilenica.

Arduino Zamparelli, 34 anni, questo il nome dell'operaio, ieri mattina si trovava al lavoro a Ciampino: in un prato accanto allo stabilimento ha scoperto il proiettile abbandonato e, incuriosito, lo ha portato in uno scantinato per esaminarlo meglio. Senza pensare al tremendo pericolo che correva, lo Zamparelli ha cercato di aprire il proiettile ricorrendo alla fiamma ossioacetilenica. Improvvisamente l'ordigno è esploso e Arduino Zamparelli è stato preso in pieno, rimanendo gravemente ferito al volto e al petto dalle schegge e dalle fiamme.

vita di partito

ASSEMBLEE — Magliana Vecchia: ore 20,30 (Rolli); Genzano: ore 18,30 segreteria (F. Ottaviano).

C.D. — Trastevere: Cellula ATAC: ore 18 (Tricarico); Ferrovieri: ore 17 (Marra).

ZONA SUD — Torpignattara: ore 18,30, riunione del Comitato di Zona, dei segretari di sezione, dei Circoli della FGCI, delle Cellule aziendali, delle responsabili femminili, dei consiglieri di Circoscrizione e dei compagni che hanno lavorato per allestire la mostra «Roma e il Lazio» e hanno gestito il ristorante, i punti di ristoro, di vendita e di gioco. O.d.g.: «Le decisioni del Comitato centrale e l'iniziativa del Partito sui prezzi e per lo sviluppo economico dopo il successo del Festival provinciale de «l'Unità» (Fredduzzi, De Feo).

Al Lucrezio Caro dalla I commissione d' esami

Respinto uno studente su 4

Il preside: «Alcuni degli alunni bocciati avevano un curriculum scolastico decisamente buono» — Discriminati gli studenti che avevano parlato di determinati avvenimenti storici e politici

Una commissione ne ha bocciati uno su quattro, un'altra ha promosso tutti. La vicenda — che testimonia ancora una volta quanto siano discutibili i criteri di valutazione negli esami — è accaduta nel liceo classico Lucrezio Caro. Su 74 candidati che hanno sostenuto la prova nella prima delle due commissioni (presieduta dalla professoressa Maria Di Marco, incaricata di letteratura latina all'università di Bari) i bocciati sono 17, mentre nella seconda commissione tutti i 77 studenti presentatisi hanno ottenuto la «maturità».

Il caso del «Lucrezio Caro», il liceo di via Venezuela al Villaggio Olimpico, è stato denunciato ieri mattina nel corso di una conferenza stampa, promossa dai genitori degli allievi giudicati «non maturi», e a cui ha preso parte il preside, professor Silvio Pelosi. Il capo dell'istituto, da parte sua, ha dichiarato: «Lo esito di questi esami, oltre ad avermi addolorato sul piano personale, mi ha profondamente turbato perchè per gli alunni respinti i consigli di classe avevano pronunciato all'unanimità la dichiarazione di ammissione alle prove. Di alcuni degli allievi respinti posso dire che hanno avuto un *curriculum* scolastico decisamente buono». Di questo — ha aggiunto il preside — doveva tener conto la commissione esaminatrice.

I genitori, che hanno preannunciato un ricorso al ministero della Pubblica Istruzione, hanno definito «di parte» la commissione presieduta dalla professoressa Di Marco. Questa accusa è stata motivata con la considerazione che la maggior parte dei respinti ha svolto il tema d'italiano sulle vicende storiche che hanno portato alla formulazione dell'art. 11 della Costituzione (ripudio della guerra come strumento di offesa) e che il loro elaborato è stato considerato «unilaterale».

Gli studenti bocciati, inoltre, hanno sostenuto che al contrario del clima di apertura che ha pervaso la vita scolastica del liceo durante tutto l'anno scolastico, anche grazie all'opera e all'azione del preside, la commissione ha dimostrato, oltre che una mancanza di comprensione, soprattutto una «idiosincrasia» verso determinati avvenimenti o personaggi storici e politici. Gli alunni hanno raccontato, ad esempio, che un alunno è stato improvvisamente interrotto ed invitato a concludere l'esame mentre stava esponendo il pensiero di Gramsci. A un altro studente sarebbe stata tolta la parola quando ha espresso giudizi di condanna sul fascismo.

Promossa dal PCI

Per la scuola delegazione di Frascati alla Provincia

Una delegazione del gruppo consiliare comunista di Frascati, composta dai consiglieri Marciano, Rossi e Sbaraglia, dal segretario della sezione Baffi, dal segretario della FGCI Allemanni, accompagnata dai consiglieri provinciali Gensini e Pirolli, è stata ricevuta ieri sera a Palazzo Valentini dagli assessori Allega e Bisegni ai quali ha prospettato l'esigenza che la Provincia predisponga contributi per trasporti e mezzi scolastici per il Comune di Frascati. La delegazione comunista ha sottolineato l'esigenza su questi ed altri temi di un dialogo e di un confronto fra Comune, amministrazione provinciale e regione. Gli assessori hanno dichiarato la loro «disponibilità».

Denunciata un'altra drammatica situazione al Policlinico

Scarafaggi e formiche nella clinica ostetrica

Le annotazioni nei registri di servizio: gli insetti entrano anche nelle incubatrici — Gli ascensori sono tutti fuori uso — Sotto accusa l'amministrazione

Al Policlinico, l'ospedale che dovrebbe essere il più efficiente della capitale, regna un caos incredibile. Gli ascensori sono fermi per la mancanza del collaudo, gran parte dei malati a causa delle ferie di parte del personale sono stati trasferiti nelle cliniche private. Inoltre una situazione allucinante — secondo alcune denunce — esiste nelle cliniche ostetriche dove i bambini morti vengono accatastati nei frigoriferi perché manca il funzionario addetto alla registrazione. Sempre alle cliniche ostetriche vi sono scarafaggi e formiche che penetrano anche nelle incubatrici, mentre ai neonati vengono fatti saltare i pasti.

Questi alcuni esempi dello stato di abbandono del Policlinico durante il periodo estivo. Molti di questi problemi sono stati già denunciati dal nostro giornale; ora alcune precise denunce dei sindacati e i dati degli stessi registri del Policlinico con l'ordine di servizio firmato dai medici di guardia hanno permesso di conoscere l'indescrivibile e assurda situazione della clinica ostetrica. Il medico di guardia il 21 giugno 1973 aveva ad esempio annotato: «Il nido è infestato da scarafaggi e, soprattutto, da formiche che penetrano anche nelle incubatrici».

Altrettanto assurda la storia degli ascensori: in data 24 luglio il direttore prof. Domenico Filipo della clinica otorino-laringoiatrica faceva affiggere il seguente comunicato: «Si rende a tutti noto che l'ascensore non è agibile a nessuno, e che conseguentemente chi, per qualsiasi ragione ne faccia uso, lo farà a suo rischio e pericolo contro il preciso divieto della direzione di questo istituto». Anche nelle altre cliniche sono apparsi comunicati dello stesso tenore. Tutto questo è avvenuto in seguito ai controlli eseguiti dall'ufficio tecnico dell'Università, controlli che hanno permesso di stabilire: «gli ascensori di tutte le cliniche universitarie sono pericolosi e non utilizzabili». Tuttavia la Amministrazione, anziché adoperarsi per rendere agibili gli ascensori, indispensabili per il trasporto dei malati, si è limitata a far affiggere gli avvisi di pericolo.

Nell'ospedale mancano anche alcuni prodotti farmaceutici di prima necessità; citiamo come esempi la garza, il cotone idrofilo ecc. Un vero caos che esi aggiunge al grave problema dei servizi. Le ferie di personale specializzato, come medici ed infermieri, e la mancanza di una volontà politica di colmare i vuoti almeno più grossi sugli organici, è stato il pretesto per ridurre le degenze inviando numerosi malati nelle cliniche private. Alla data del primo luglio risultavano occupati 931 posti su 1.400 disponibili per gli uomini e 1.110 su 1.530 per le donne. Non c'è nemmeno bisogno commentare la grave carenza organizzativa del servizio; basta ricordare una denuncia di una dottoressa per rendersene conto: «Alle ore 12 i neonati non hanno mangiato perché non c'era personale sufficiente».

Gli episodi denunciati sono di una gravità estrema: è indispensabile che una rapida indagine ne accerti la veridicità. E se questa, (ma che dubbio può esserci che così non sia?) fosse accertata e confermata chi di dovere non può esimersi dal prendere provvedimenti urgenti e concreti, capaci di sanare una situazione semplicemente vergognosa, che si sarebbe potuta evitare se si fosse dato diverso ascolto alle denunce e alle proteste dei lavoratori ospedalieri, di tutte le forze interessate ad una riforma del sistema degli ospedali romani.

L'autista si è rifugiato con il pullmino nel S. Giovanni

A vuoto l'assalto col mitra al furgone dei cento milioni

Inutilmente i rapinatori hanno cercato di bloccare l'automezzo con una Alfa Romeo «2000» — Altre due rapine in cinque ore

Giornata piena per i rapinatori entrati in azione, nel giro di cinque ore, nella mattinata e nel pomeriggio di ieri, a Centocelle e sulla Casilina: i due «colpi» hanno fruttato ai malviventi — mascherati e armati di pistole — una trentina di milioni. A vuoto, invece, l'assalto ad un furgone della Cassa di Risparmio di Roma che trasportava cento milioni in contanti: l'autista è riuscito a «seminare» i rapinatori, armati di mitra e pistole, e si è infilato a tutta velocità con il suo automezzo nel cortile dell'ospedale di San Giovanni, fermandosi davanti al posto di polizia.

La prima rapina è avvenuta a mezzogiorno, in viale della Botanica. Poco prima due impiegati della ditta «Natali» — una fabbrica che produce apparecchiature per telecomunicazioni — avevano ritirato da una banca dieci milioni per gli stipendi del personale. I due impiegati sono stati bloccati con la loro Fiat «500» da un'Alfa Romeo «1750», con tre sconosciuti a bordo, che ha tamponato violentemente l'utilitaria. Dall'Alfa sono scesi due dei rapinatori — volti coperti da passamontagna e pistole in pugno — i quali si sono impadroniti del denaro e si sono dati alla fuga.

La seconda rapina è avvenuta verso le 17, sulla Casilina. Vittima dell'aggressione, stavolta, è stato un commesso dell'agenzia n. 2 della Cassa Rurale ed Artigiana della Borghesiana, Lionello Cirilli, 35 anni, che, su una Fiat «127», stava trasportando venti milioni alla sede centrale dell'istituto bancario. Improvvisamente la «127» è stata sorpassata da una Fiat «125» blu con tre sconosciuti a bordo che hanno «stretto» l'auto del commesso facendola finire fuori strada. Quindi uno dei banditi è sceso, armato di pistola e mascherato, si è impadronito della borsa contenente il denaro.

Un'ora prima, alle 16, era fallito l'assalto al furgone della Cassa di Risparmio di Roma. A bordo dell'automezzo, che trasportava cento milioni prelevati da una serie di agenzie della Cassa di Risparmio, si trovavano l'autista Carlo Genesi, 23 anni, ex agente di polizia, un impiegato ed un metronotte di scorta. In via Farsalo, un'Alfa Romeo «2000» ha cercato di bloccare il furgone bancario, ma l'autista è riuscito a sventare questa manovra. Tre dei cinque rapinatori, allora — uno armato di mitra, gli altri di pistole — hanno inseguito a piedi il furgone che tuttavia è riuscito ad entrare nel cortile dell'ospedale di San Giovanni. L'auto dei banditi è stata trovata abbandonata in via Aquitania, con una pistola

Nel corso delle indagini sulla rapina di venerdì scorso al deposito Stefer di Grottaferrata, i carabinieri hanno arrestato una donna sospettata di essere una complice dei rapinatori. In casa della donna, Franca Zini, 32 anni, i carabinieri hanno scoperto una rivoltella cal. 9, banconote nuove per 200mila lire • una patente falsa

A Centocelle

Un uomo maciullato da un trenino della Stefer

Un trenino della Stefer ha travolto un uomo che è rimasto maciullato sotto i binari. Il tragico episodio è accaduto ieri sera a Centocelle. Sul corpo della vittima — irriconoscibile — la polizia ha trovato un libretto intestato a Renato Ranalli, di 65 anni.

La sciagura è accaduta poco dopo le 22. Il trenino era da poco partito dalla stazione di Centocelle diretto a piazza dei Mirti quando è stato fermato — stando a quanto si è appreso finora — dal personale della stazione che si era accorto della disgrazia.

Ad un esame sommario il corpo orribilmente mutilato, è parso quello di un giovane.

Si è riunita ieri la commissione nominata dalla Giunta

Iniziative per l'otto settembre

Le celebrazioni saranno aperte da una seduta solenne in Campidoglio

Ieri si è riunita in Campidoglio sotto la presidenza del sindaco, la speciale commissione consiliare nominata dalla Giunta municipale per predisporre le iniziative per commemorare il trentennale della difesa di Roma. All'incontro hanno partecipato il pro sindaco Di Segni, l'assessore Cecchini, i consiglieri Vetere (capogruppo del PCI), Benzoni e Fornario e funzionari del Comune. E' stato deciso di aprire le celebrazioni con una solenne seduta del Consiglio comunale da tenersi la mattina del prossimo 8 settembre. La cerimonia sarà preceduta dalla deposizione di corone di alloro sui luoghi che ricordano la Resistenza

Altre iniziative saranno prese per onorare i corpi militari e i cittadini romani che furono protagonisti della lotta contro l'oppressore nazista. Sono infine previste visite e cerimonie nei luoghi della città e in quegli ambienti di lavoro nei quali si manifestò più vivo lo spirito della resistenza romana. Sono state poi decise una serie di iniziative con le quali vengono interessati alla Resistenza romana le circoscrizioni, gli studenti e gli stessi protagonisti della Resistenza.

TERZA EDIZIONE DI AIDA, REPLICA DI CAVALLERIA RUSTICANA E DEL CAPPELLO A TRE PUNTE ALLE TERME DI CARACALLA

Stasera, alle 21, alle Terme di Caracalla, terza edizione di AIDA di G. Verdi (rappr. N. 16) concertata e diretta dal maestro Ottavio Ziino. Maestro del coro Augusto Parodi. Interpreti principali: Luisa Maragliano, Franca Mattiucci, Amedeo Zambon, Attilio D'Orazi, Raffaele Arie. Primi ballerini: Diana Ferrara, Alfredo Rainò. Giovedì 2 agosto, alle 21, replica di CAVALLERIA RUSTICANA, di P. Mascagni diretta dal maestro Nino Verchi e del balletto IL CAPPELLO A TRE PUNTE di M. De Falla-R. De Cordova-P. Picasso, diretto dal maestro Maurizio Rinaldi.

Schermi e ribalte

CONCERTI

VILLA CELIMONTANA TEATRO LA VERZURA (P.zza Ss Giovanni e Paolo)
Oggi alle 21,30: VIII stagione del Complesso Romano del Balletto diretto da Marcella Otinelli. Musiche: Ciaikovski, Rota, Kachaturian, Bizet. Coreografie: Otinelli, Walter Venditti, con Lo Giudice, Sole, Barriles, Luciano, Buonandi, Villoresi, Laurence. Ultima replica.

ISTITUZIONE UNIVERSITARIA DEI CONCERTI Le Segreterie della Istituzione (Via di Villa Patrizi 14, tel 860 195 orario 9 13, 16.30 19 e Aula Magna Città universitaria, t 4957234/5 orario 10 13) sono aperte tutti i giorni feriali escluso il sabato, per il rinnovo delle associazioni alla stagione 1973 74

ACCADEMIA FILARMONICA
La Segreteria della Filarmonica (Via Flaminia 118 tel 3601752) è aperta tutti i giorni feriali (9 13 16 30 19 30) escluso sabato pomeriggio per il rinnovo delle associazioni per la stagione 1973 74 I posti saranno tenuti a disposizione dei soci fino all'11 settembre e saranno poi considerati liberi I soci potranno confermare i loro posti anche per iscritto

ASS.NE MUSICALE ROMANA
Dal 3 al 7 agosto Serenate in Chiostro Chiostro S Giovanni de' Genovesi Via Anicia 12 (Trastevere) Alle ore 21,30 Flamenco puro Informaz Via dei Banchi Vecch 61 Tel 65 68 441

FESTA DELLE ARTI DELLA POLONIA
Venerdì 3 agosto alle 21 a Frascati Chiesa S Pietro Fistulatores et Tubicinatores Varsovienses.

ASS. CULTURA E TEATRO
Premio Latina 1973 - Festival internazionale dello spettacolo. Questa sera al Parco Comunale di Latina, alle 21,30, spettacolo di folk italiano con Rosa Balistreri, Otello Profazio, Matteo Salvatore, Nannarella, con la partecipazione straordinaria di Alberto Lupo. Informazioni: Roma, tel. 68 68 03.

PROSA RIVISTA

ANFITEATRO LA QUERCIA DEL TASSO (Al Gianicolo Telefono 561.613)
Alle 21,30 Sergio Ammirata pres. «La Mandragola» di Machiavelli con Liliana Chiari, M Bonini, Olas, B Cealti, F. Cremonini, M Francis, P Lorin, G. Piermattei, M Rosales, R. Salli, O Stracuzzi Regia Sergio Ammirata

CENTOCELLE (Via dei Castani, 201-a)
Stasera alle 21,30 «La Colomba e il leopardo» di Federico Garcia Lorca con Luigi Mezzanotte e il chitarrista classico Henry Rivas Regia di Julio Salinas Luci Alberto Pudia

DEI SATIRI (Via Grottapinta, 19 Tel 565.352)
Alle 21,30 la C.T.I. pres.: «La morte bussa dall'alto», dramma giallo di W. Dinner e W. Morum con R Franchetti, I Sciarra, R Bolognesi I Fusaro Reg a Paolo Paoloni Scene Guidetti Serra Grande successo

LA COMUNITA (Via Zanazzo, P. Sonnino Tel 58 17.413)
Alle 22 la Comunità teatrale italiana presenta «Fando e Lis» di Fernando Arrabal Regia G Sepe Musiche originali di Stefano Marcucci

TEATRO D'ARTE DI ROMA
Ore 21 nella Cripta della Basilica di S Antonio (Via Merulana 122) il Teatro d'Arte di Roma presenta «Gregorio VII» (Ildebrando da Soana) tutti i gg ore 21, i festivi alle 19 e 21.

TEATRO MOBILE AL QUARTIERE TALENTI (Via Ugo Ojetti)
Alle 18,30 «Massimone re troppo mangione» spettacolo per ragazzi in collaborazione con la Compagnia dei burattini di Torino

VILLA ALDOBRANDINI (Via Nazionale Tel 67 93.966)
Questa sera alle 21,30: «Estate di Prosa Romana» di Checco e Anita Durante con Sanmartini, Marcelli, Pezzinga, Croce, Gervasi, Raimondi, Mura, Pozzi nel successo comicissimo «Accidenti ai giuramenti» di A. Maroni. Regia di Checco Durante.

TORDINONA (Via Acquasparta 16 - P. Ponte Umberto I - Telefono 65.72.06)
Mercoledì 1 agosto ore 21,45 la novità assoluta «Carne in scatola» di Riccardo Rein. Regia Salvatore Solida. Scene di Luciano Spinosi con I. Paganini, A. Canu, A. Palladino, R. Santi, A. Saltutti. Prenotazione dalle 16 al botteghino. Aria condizionata.

CABARET

FANTASIE DI TRASTEVERE
Alle 21 grande spettacolo di folklore italiano con cantanti e chitarristi

PIPER MUSIC HALL (Via Tagliamento, 9)
Alle 21,30: Grande complesso internazionale «Imani Band».

SPERIMENTALI

FILMSTUDIO (Via Orti d'Alibert n. 1/c - Tel. 65.40.464)
Alle 19-21 23. Nuovo programma

CINEMA - TEATRI

AMBRA JOVINELLI: La pietra che scotta, con G. Segal SA ⊛⊛ e grande spettacolo di Streep tease

VOLTURNO: Maciste contro i mostri, con M. Lee SM ⊛ e rivista Streep tease

CINEMA

Le sigle che appaiono accanto ai titoli dei film corrispondono alla seguente classificazione dei generi:
A = Avventuroso
C = Comico
DA = Disegno animato
DO = Documentario
DR = Drammatico
G = Giallo
M = Musicale
S = Sentimentale
SA = Satirico
SM = Storico-mitologico
Il nostro giudizio sui film viene espresso nel modo seguente:
⊛⊛⊛⊛⊛ = eccezionale
⊛⊛⊛⊛ = ottimo
⊛⊛⊛ = buono
⊛⊛ = discreto
⊛ = mediocre
VM 18 = vietato ai minori di 18 anni

PRIME VISIONI

ADRIANO (Tel. 35.21.53) Né onore né gloria, con A Quinn DR ⊛
ALFIERI (Tel. 290.251) Chen il flagello del Kung-Fu, con Yu-Tin-Lung A ⊛
AMBASSADE 7 calze di seta insanguinate, con L. Montaigne (VM 18) DR ⊛
AMERICA (Tel 581.61.68) L'uomo dalla mano d'acciaio contro il Drago Rosso, con Chang Ching Ching (VM 18) A ⊛
ANTARES (Tel 890 947) Un battito d'ali dopo la strage, con Y. Montand DR ⊛⊛
APPIO (Tel. 779.638) Mattatoio 5, con S Sacks (VM 14) DR ⊛⊛⊛
ARCHIMEDE (Tel. 875.567) (Chiusura estiva)
ARISTON (Tel. 353.230) Malizia con L Antonelli (VM 18) S ⊛
ARLECCHINO (Tel. 360.35.46) New York Parigi per una condanna a morte, con S Gainsberg (VM 18) G ⊛
AVANA (Tel. 51.15.105) (Chiusura estiva)
AVENTINO (Tel. 572.137) (Chiusura estiva)
BALDUINA (Tel 347.592) Canterbury proibito, con F. Benussi (VM 18) C ⊛
BARBERINI (Tel. 475.707) James Bond 007 Casino Royale, con P Sellers SA ⊛⊛
BOLOGNA (Tel 426.700) La moglie più bella, con O. Muti DR ⊛⊛
BRANCACCIO (Via Merulana) I due Gondolieri (Venezia la luna e tu), con M Allasio C ⊛
CAPITOL (Tel. 383.280) O ti spogli o ti denuncio, con P. Sellers S ⊛
CAPRANICA (Tel. 679.24.65) (Chiusura estiva)
CAPRANICHETTA (T. 769.24.65) Mattatoio 5, con S. Sacks (VM 14) DR ⊛⊛⊛
CINESTAR (Tel. 789.242) Breve chiusura estiva
COLA DI RIENZO (Tel. 350.584) (Chiusura estiva)
DUE ALLORI (Tel. 273.207) (Chiusura estiva)
EDEN (Tel. 380.188) La pietra che scotta, con G. Segal SA ⊛⊛
EMBASSY (Tel. 870.245) (Chiusura estiva)
EMPIRE (Tel. 857.719) Assassinio al galoppatoio, con H. Rutherford G ⊛⊛
ETOILE (Tel. 68.75.561) Manson e la famiglia di Satana, (VM 18) DO ⊛
EURCINE (Piazza Italia 6 - EUR - Tel. 591.09.86) (Chiusura estiva)
EUROPA (Tel. 865.736) Il lungo duello, con Y. Brynner A ⊛⊛
FIAMMA (Tel. 475.11.00) Perchè mammà ti manda solo? (prima)
FIAMMETTA (Tel. 470.464) (Chiusura estiva)
GALLERIA (Tel. 678.267) Chiusura estiva
GARDEN (Tel. 582.848) La moglie più bella, con O Muti DR ⊛⊛
GIARDINO (Tel 894 940) Anda muchaco spara, con F. Testi A ⊛
GIOIELLO Gli amori impossibili, con N. Courcel (VM 18) DR ⊛
GOLDEN (Tel. 755.002) La caduta degli dei, con I Tulin (VM 18) DR ⊛⊛⊛
GREGORY (V. Gregorio VII, 186 - Tel. 63 80.600) Il lungo duello, con Y Brynner A ⊛⊛
HOLIDAY (Largo Benedetto Marcello - Tel. 858.326) Malizia, con L Antonelli (VM 18) S ⊛
KING (Via Fogliano, 3 - Telefono 831.95.41) (Chiusura estiva)
INDUNO Ordine da Berlino: vincere o morire, con U. Ulyanov DR ⊛
MAESTOSO (Tel. 786.086) (Chiusura estiva)
MAJESTIC (Tel. 67.94.908) Pelle bianca per desideri neri, con G. Groot (VM 18) DR ⊛
MAZZINI (Tel. 351.942) Chiuso per restauro
MERCURY A 007 dalla Russia con amore, con S. Connery G ⊛
METRO DRIVE-IN (T. 609.02.43) La battaglia dei giganti, con H. Fonda A ⊛
METROPOLITAN (Tel. 689.400) Breve chiusura estiva
MIGNON D'ESSAI (Tel. 869.493) Butch Cassidy con P Newman DR ⊛⊛
MODERNETTA (Tel. 460.285) Aberrazioni sessuali in un penitenziario femminile, con R. Ral (VM 18) DR ⊛⊛
MODERNO (Tel. 460.285) (Chiusura estiva)
NEW YORK (Tel. 780.271) Diario segreto da un carcere femminile, con A. Strindberg (VM 18) DR ⊛
OLIMPICO (Tel. 395.635) Regolamento di conti, con M Costantin G ⊛
PALAZZO (Tel. 495.66.31) Chiusura estiva
PARIS (Tel. 754.368) Il dottor Stranamore, con P. Sellers SA ⊛⊛⊛⊛
PASQUINO (Tel. 503.622) Poseidon adventure 17-19-21-23 (in english)
QUATTRO FONTANE Chiusura estiva
QUIRINALE (Tel. 462.653) 7 calze di seta insanguinate, con L. Montaigne (VM 18) DR ⊛
QUIRINETTA (Tel. 679.00.12) Cabaret, con L Minnnelli S ⊛
RADIO CITY (Tel. 464.102) Bella di giorno, con C. Deneuve (VM 18) DR ⊛⊛⊛⊛
REALE (Tel. 58.10.234) Il ritorno di Ringo, con G. Gemma A ⊛⊛
REX (Tel. 884.165) (Chiusura estiva)
RITZ (Tel. 837.481) (Breve chiusura estiva)
RIVOLI (Tel. 460.883) Harlem detectives, con G. Cambridge (VM 14) C ⊛
ROUGE ET NOIR (Tel. 864.305) Amore mio aiutami, con A. Sordi
ROXY (Tel. 870.504) (Chiusura estiva)
ROYAL (Tel. 770.549) Ordine da Berlino: vincere o morire, con U. Ulyanov DR ⊛
SAVOIA (Tel. 86.50.23) (Chiusura estiva)
SMERALDO (Tel. 351.581) Il dittatore dello stato libero di Bananas, con W. Allen C ⊛⊛
SUPERCINEMA (Tel. 485.498) La collera di Dio, con R. Mitchum A ⊛
TIFFANY (Via A. De Pretis - Telefono 462.390) I vizi di una vergine, con G. Fuchs (VM 18) S ⊛
TREVI (Tel. 689.619) Arancia meccanica, con M Mc Dowell (VM 18) DR ⊛⊛⊛
TRIOMPHE (Tel. 838.00.03) Serafino, con A. Celentano (VM 14) SA ⊛
UNIVERSAL Chen il flagello del Kung-Fu, con Yu-Tin-Lung A ⊛
VIGNA CLARA (Tel. 320.359) (Chiusura estiva)
VITTORIA L'ultimo apache, con B. Lancaster A ⊛⊛

SECONDE VISIONI

ABADAN: Chiuso per restauro
ACILIA: La bella Antonia prima monica e poi dimonia, con E. Fenech (VM 18) SA ⊛
AFRICA: Rivelazioni sessuali al capo della squadra mobile, con F. Granger (VM 18) A ⊛
AIRONE: Breve chiusura estiva
ALASKA: Chiusura estiva
ALBA: Chiusura estiva
ALCE: La gang dei Doberman, con B. Mabe (VM 14) A ⊛
ALCYONE: Un tranquillo Week-end di paura, con J. Voight (VM 18) DR ⊛⊛⊛
AMBASCIATORI: Grande rapina a Long Island, con C. George G ⊛
AMBRA JOVINELLI: La pietra che scotta, con G. Segal SA ⊛⊛ e rivista
ANIENE: Chiusura estiva
APOLLO: 1999 la conquista della terra, con D. Murray DR ⊛⊛
AQUILA: La gang dei Doberman, con B. Mabe (VM 14) A ⊛
ARALDO: Chiusura estiva
ARGO: Il cinese dal braccio di ferro A ⊛
ARIEL: Casa d'appuntamento, con R. Neri (VM 18) G ⊛
ASTOR: Psico, con A. Perkins (VM 16) G ⊛⊛
ATLANTIC: L'uomo dalla mano d'acciaio contro il Drago Rosso
AUGUSTUS: Il caso Thomas Crown, con S. Mc Queen SA ⊛
AUREO: Il giustiziere giallo, con Wong Yung (VM 14) A ⊛
AURORA: La colt era il suo Dio
AUSONIA: Caccia alla volpe, con P. Sellers C ⊛
AVORIO PETIT D'ESSAI: La rivolta, con Jim Brown DR ⊛
BELSITO: Sei iellato amico è arrivato Sacramento, con J. Hardin A ⊛
BOITO: I 4 dell'Ave Maria, con E. Wallach A ⊛
BRASIL: I magnifici 7 cavalcano ancora, con L. Van Cleef A ⊛
BRISTOL: Uomo bianco va col tuo Dio, con R. Harris DR ⊛⊛⊛
BROADWAY: Il giustiziere giallo, con Wong Yung (VM 14) A ⊛
CALIFORNIA: Il mostro distruggitore
CASSIO: Escalation, con L. Capolicchio (VM 18) SA ⊛⊛⊛
CLODIO: Giovannona coscialunga disonorata con onore, con E. Fenech (VM 14) C ⊛
COLORADO: Questo pazzo pazzo pazzo pazzo mondo, con S. Tracy SA ⊛⊛⊛
COLOSSEO: I magnifici 7 cavalcano ancora, con L. Van Cleef A ⊛
CRISTALLO: Decameroticus, con O. D. Sanctis (VM 18) G ⊛
DELLE MIMOSE: Oscar insanguinato, con V. Price (VM 18) DR ⊛⊛
DELLE RONDINI: Ursus, con G. Gaioni SM ⊛
DEL VASCELLO: Chiusura estiva
DIAMANTE: Chiusura estiva
DIANA: Le calde notti di Don Giovanni, con R. Hoffman (VM 18) S ⊛
DORIA: Vivi ragazza vivi
EDELWEISS: Una messa per Dracula, con C. Lee (VM 18) DR ⊛
ELDORADO: Chiusura estiva
ESPERIA: L'ultima casa a sinistra, con D. Hess DR ⊛
ESPERO: 7 senza gloria, con M. Caine DR ⊛
FARNESE PETIT D'ESSAI: Yellow Submarine DA ⊛⊛⊛
FARO: Fritz il gatto (VM 18) DA ⊛⊛
GIULIO CESARE: Rassegna film suspence: Gli intoccabili, con J. Cassavetes (VM 14) DR ⊛
HARLEM: Godzilla furia dei mostri, con A. Yamanachi A ⊛
HOLLYWOOD: Chiusura estiva
IMPERO: Chiusura estiva
JOLLY: Ogni uomo dovrebbe averne due, con M. Feldman SA ⊛⊛
JONIO: Chiuso per restauro
LEBLON: Monta in sella figlio di...
LUXOR: Chiusura estiva
MACRYS: Fratello homo sorella bona, con Sergio Leonardi (VM 18) C ⊛
MADISON: L'isola misteriosa e il capitano Nemo, con O. Sharif A ⊛
NEVADA: Uomo bianco va col tuo Dio, con R. Harris DR ⊛⊛⊛
NIAGARA: Occhio per occhio dente per dente sei fregato cobra
NUOVO: La tortura delle vergini, con H. Lom (VM 18) DR ⊛
NUOVO OLIMPIA: Mucchio selvaggio A ⊛
PALLADIUM: L'esecutore, con G. Peppard DR ⊛
PLANETARIO: Chiusura estiva
PRENESTE: Chiusura estiva
PRIMA PORTA: La spietata legge del ribelle, con D. Warner DR ⊛⊛
RENO: La casa che grondava sangue, con C. Lee (VM 18) DR ⊛⊛
RIALTO: Gott Mit Uns, con R. Johnson DR ⊛⊛⊛
RUBINO: Everything you always wanted to know about sex but you were afraid to ask (in originale)
SALA UMBERTO: Rubare alla mafia è un suicidio, con A. Quinn (VM 18) DR ⊛⊛
SPLENDID: Zorro marchese di Navarra
TRIANON: Le inibizioni del dott. Gaudenzi vedovo con il complesso della bonanima, con C. Giuffrè (VM 14) C ⊛
ULISSE: Metti una sera a cena, con F. Bolkan (VM 18) DR ⊛⊛
VERBANO: UFO, allarme rosso, attacco alla terra, con E. Bishop A ⊛
VOLTURNO: Maciste contro i mostri, con M. Lee SM ⊛ e rivista

TERZE VISIONI

DEI PICCOLI: Chiusura estiva
NOVOCINE: Chiusura estiva
ODEON: Chiusura estiva

FIUMICINO

TRAIANO: Pomi d'ottone e manici di scopa, con A. Lansbury A ⊛⊛

OSTIA

ARENA CUCCIOLO (Ostia Lido): Mimì metallurgico ferito nell'onore, con G. Giannini SA ⊛⊛

ARENE

ALABAMA: Boccaccio, con E. Montesano (VM 18) C ⊛
CHIARASTELLA: Attento Gringo è tornato Sabata, con G. Martin A ⊛
FELIX: L'abominevole dott. Phibes, con V. Price (VM 14) DR ⊛⊛
LUCCIOLA: La pantera rosa, con D. Niven SA ⊛⊛
MESSICO: La vestale di Satana
NEVADA: Uomo bianco va col tuo Dio, con R. Harris DR ⊛⊛
NUOVO: La tortura delle vergini, con H. Lom (VM 18) DR ⊛
PARADISO: Prossima apertura
S. BASILIO: King Kong, con B. Cabot A ⊛⊛
TIZIANO: L'armata degli eroi, con L. Ventura DR ⊛⊛
TUSCOLANA: Cromwell, con R. Harris DR ⊛⊛

SALE PARROCCHIALI

TIZIANO: L'armata degli eroi, con L. Ventura DR ⊛⊛
TRIONFALE: Le 7 folgori di Assur

ANNUNCI ECONOMICI

7) OCCASIONI L. 50

AURORA GIACOMETTI svende TAVOLI INGLESI - QUADRI - LAMPADARI - SPARIGLIATURE DI SERVIZI - TAPPETI PERSIANI. Infinite altre occasioni a prezzi convenientissimi - QUATTROFONTANE, 21/C

DAF 44
Cilindrata 850
Automatic
1.350.000
CONCESSIONARIA
CIOTTA
VENDITA: Via R. Balestra 46-50 (quartiere Monteverde) T. 538.559
OFFICINA: Via Ruggero Settimo 21 Tel. 52.69.642
36 RATE
SENZA ANTICIPO
SENZA CAMBIALI

TRABALLA NON POCO una dentiera senza orasiv
FA L'ABITUDINE ALLA DENTIERA