La «Navitalia» continua nella tattica del fatto compiuto

Bolsena: primo giro (d'assaggio?) del «battello della speculazione»

L'« Etruria » ha tolto l'àncora il giorno di ferragosto - Nell'isola Martana verrà impiantato un club per ospiti aristocratici? - Bloccare le speculazioni in atto - E' necessario che al più presto il porticciolo di Capodimonte venga dragato - Presa di posizione del consorzio per la valorizzazione del lago e dei Colli Volsini

La « Navitalia », la società che ha in programma di realizzare una rete di navigazione nel lago di Bolsena, continua a tenere in acqua il primo battello che dovrebbe aprire la strada ad una più vasta operazione speculativa che — a quanto pare — prevede la privatizzazione di larghi tratti della costa e la costruzione di *residence*. Il giorno di Ferragosto l'« Etruria », una imbarcazione capace di trasportare una cinquantina di persone, ormeggiata ad alcune centinaia di metri dalla riva (in seguito alla mancata concessione da parte del sindaco di Bolsena del permesso di attracco), ha compiuto un giro d'assaggio o, forse, addirittura di inaugurazione sperando di conquistare un altro punto a favore della « privatizzazione ».

Un rotocalco femminile, intanto, ha dato notizia che tutta l'isola Martana (situata nel centro del lago di Bolsena) è passata nelle mani della principessa Enrica del Drago, che avrebbe intenzione di installarvi un « club di caccia e pesca » per ospiti aristocratici.

Di fronte a questi attacchi, di diversa naura ed ispirazione, ma tutti tendenti a riservare larghi tratti del lago ad una cerchia di personaggi facoltosi, non si può rispondere lasciando che alcune zone — come il porticciolo di Capodimonte — siano abbandonati a se stessi. Sono mesi che la zona del molo di Capodimonte attende di essere drogata. Comune e Regione (l'uno o l'altro, o tutti e due, una volta stabilite le rispettive competenze) devono intervenire al più presto e con la massima efficacia per preservare l'integrità dei luoghi, presi di mira dalla speculazione, e rendere così un servizio alla comunità.

Dopo le prese di posizione dei sindacati, delle forze politiche democratiche, di « Italia Nostra » anche il consorzio per la valorizzazione del lago di Bolsena e dei Colli Volsini ha fatto conoscere la sua opinione. Il consorzio — composto dai Comuni di Bolsena, Capodimonte, Bagnoregio, Gradoli, Grotte di Castro, Latera, Marta, Montefiascone, San Lorenzo, Valentano, dalla Provincia, dalla EPT (ente provinciale turismo) e dalla camera di commercio di Viterbo — ha affermato « *se si vuole evitare che la capacità di iniziativa sfugga dalle mani degli enti locali, è bene che verso i privati siano gli enti stessi gli interlocutori più validi nonché i migliori vigili del patrimonio naturale esistente nella zona* ».

Dopo aver sostenuto che il consorzio « *non è in via preliminare contrario alla navigazione turistica del lago* » nel documento è detto che per realizzare tale obiettivo « *bisogna tener conto di alcuni elementi inderogabili* » E precisamente: « *le dimensioni della navigazione debbono essere proporzionate alle dimensioni del lago; la navigazione deve avvenire nella più assoluta garanzia antinquinamento; la pesca deve essere comunque salvaguardata; altrettanto dicasi per la potabilità delle acque* ». Per quanto riguarda la costruzione di centri residenziali (« il monopolio dei punti nevralgici del lago ridurrebbe lo stesso a patrimonio inestimabile nelle mani di privati ») « *essi potranno essere realizzati soltanto dopo che sia stato approvato da parte degli enti responsabili il piano urbanistico del bacino del lago di Bolsena e di tutto il comprensorio* ».

Il porticciolo di Capodimonte invaso da detriti e sporcizia

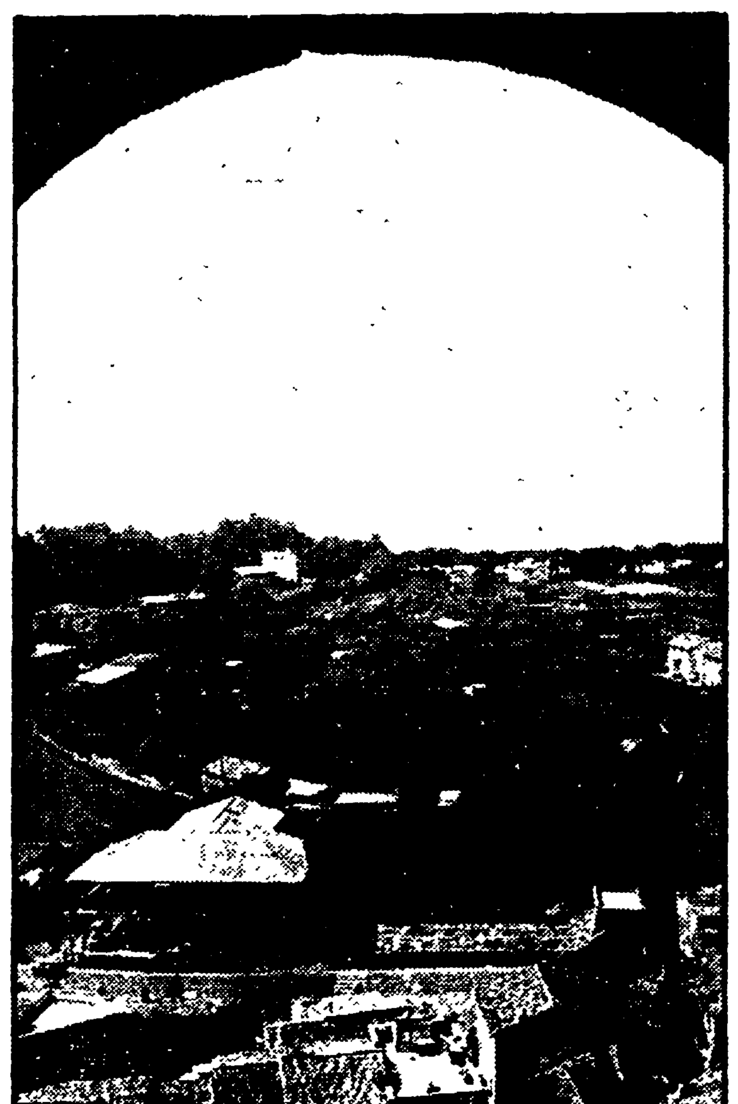
Una bella immagine di Bolsena dove ha piantato le tende la Navitalia

Ricordo di Efisio Orano

E' ricorso nei giorni scorsi il 33. anniversario della morte di Efisio Orano, spentosi al confino di Rossano Calabro, dove i fascisti lo avevano relegato. Nobile figura di combattente antifascista e militante socialista fin dai primi anni del secolo, fu con Di Vittorio, a fianco delle lotte operaie e contadine nel mezzogiorno.

Arrestato più volte per le sue attività rivoluzionarie, mantenne sempre fermi i suoi principi ed ideali democratici e socialisti, anche dopo l'avvento della dittatura mussoliniana. I fascisti lo arrestarono all'età di 74 anni nel '37 e lo mandarono al confino a Rossano Calabro, dove, stroncato dagli stenti e dalle sofferenze patite, si spense tre anni dopo.

Norme per presentare le domande di pensione all'INPS

I lavoratori che sono prossimi al compimento della età pensionabile (60 anni per gli uomini e 55 per le donne), potranno, anche nel corrente anno, fornire in anticipo allo I.N.P.S. tutte le notizie occorrenti per poter ottenere tempestivamente la liquidazione della pensione di vecchiaia.

Il Comitato provinciale dell'I.N.P.S., promotore della iniziativa, invita pertanto tutti i lavoratori dipendenti nati nel 1914 se uomini e nel 1919 se donne, residenti nella Provincia di Roma (esclusi ovviamente quanti siano già pensionati o abbiano già in corso una domanda di pensione) a recarsi, senza indugio, presso gli Enti di Patronato oppure all'apposito Ufficio dell'I.N.P.S. di via Chopin n. 53 (Roma - Eur) per fornire tutte le notizie utili alla liquidazione della loro pensione di vecchiaia la cui domanda — ed è questa una innovazione — potranno presentare fin d'ora.

L'operazione di pre-pensionamento è stata estesa questo anno anche agli artigiani

Ragazzo annega al Lido dei Pini

Ancora una disgrazia sul mare: un ragazzo di quattordici anni è annegato ieri pomeriggio al Lido dei Pini e il corpo non è stato ancora ripescato. Si chiamava Angelo Turco

Ieri pomeriggio, dopo una gita in barca con alcuni amici, Angelo Turco ha detto che doveva andare a fare una commissione per la madre. E' stato via qualche minuto, poi, appena tornato, il ragazzo si è rituffato di nuovo in mare. E poco dopo è scomparso tra i flutti.

Drammatico episodio a Grottaferrata

Sorpresi a rubare minacciano di morte i padroni di casa

Due arrestati dai carabinieri - Giovani derubati mentre dormivano in un prato di Villa Borghese

Sono stati arrestati dai carabinieri di Frascati due giovani ladri d'appartamento che, insieme con altri due complici ancora latitanti, per sfuggire agli inquilini giunti all'improvviso hanno spianato le pistole e li hanno minacciati di morte. Sono Giovanni Bombardini, di 25 anni, abitante a Marino, e Ugo Moretti, di 30, di Grottaferrata. Entrambi sono stati denunciati per furto aggravato e minaccia a mano armata. I carabinieri stanno anche accertando se gli arrestati e gli altri due complici ancora latitanti siano gli stessi che una ventina di giorni fa compirono una rapina nel deposito della Stefer, tra Grottaferrata e Marino, rubando 32 milioni di lire.

L'altra sera a Grottaferrata i quattro ladri avevano rubato in alcuni appartamenti di uno stabile di via degli Ulivi. Dentro un sacco avevano già raccolto oggetti preziosi del valore di alcuni milioni, e stavano finendo di « ripulire » l'ultimo apartamento in quel momento vuoto, quello di Augusto Camilli e della moglie Luigia Nicoletti. Proprio mentre se ne andavano, però, si sono trovati davanti i coniugi arrivati all'improvviso, insieme con un amico, Luigi Giuliani. I malviventi hanno spianato le pistole contro i tre, minacciando di ucciderli se si fossero messi a gridare, e sono fuggiti. Ieri mattina i carabinieri hanno identificato due dei quattro ladri e li hanno arrestati.

• • •

Mentre stavano dormendo nel sacco a pelo su un prato di Villa Borghese, due turisti veronesi — Silvio Aldrighetti e Stelvio Andreis, entrambi di 19 anni — sono stati derubati da due giovani ladri, che poi la polizia ha arrestato. I due turisti si sono destati dal loro profondo sonno quando gli agenti, servendosi perfino dei cani-poliziotto, li hanno rintracciati e svegliati per restituire loro la refurtiva.

I due ladri — identificati poi per Antonio Provenzano e Antonio Carpinelli, entrambi di 23 anni — sono stati notati da una pattuglia della « volante » quando alla vista dei poliziotti si nascondevano dietro un cespuglio del Muro Torto. Arrestati in breve tempo, hanno raccontato di aver trovato la refurtiva (c'era anche una macchina fotografica del valore di due milioni) in terra. Per questo motivo l'identificazione dei possessori è stata laboriosa.

appunti

Nozze

Stamane, alle 9,15, nella chiesa di San Luigi da Monfort, il nostro compagno di lavoro Gianfranco Agrifoglio si sposa con la signorina Claudia Tondinelli. Ai due sposi gli auguri affettuosi dei compagni dell'« Unità ».

Culle

La casa dei compagni Pozzilli è stata allietata dalla nascita di una graziosa bambina che si chiamerà Elettra. Al padre compagno Osiride, della segreteria della zona Tivoli-Sabina, alla mamma Antonietta, ai nonni, vecchi militanti del partito, alla famiglia tutta gli auguri dei compagni di Tivoli, della zona Tivoli-Sabina, della Federazione e del nostro giornale.

• • •

Un bel bambino, che si chiamerà Alessandro, è venuto ad allietare la casa dei compagni Giovanni Tacconi e Luciana Francalancia. Ai cari compagni le felicitazioni e gli auguri più affettuosi della sezione Esquilino e dell'« Unità ».

ENAL

L'ENAL indice ed organizza il Concorso nazionale di poesia e narrativa, per opere inedite, denominato « Alma Roma ». Il concorso è diviso in due categorie: giovani fino a 30 anni di età e adulti oltre i 30 anni di età. Per qualunque informazione e per ritirare il regolamento, rivolgersi all'ENAL di Roma: Via del Tritone 82, telefono 474716 - 483778 - 483785.

FARMACIE

Acilia: L.go da Montesarchio 11; **Ardeatino:** p.za Navigatori 12-13; via A. Leonori 27. **Boccea:** via Aurelia 560; via Aurelia 413; via E. Bonifazi 12-a/12-b. **Borgo-Aurelio:** via della Conciliazione 3-a; via Gregorio VII 129-131. **Casalbertone:** via G. Ricotti 42. **Celio:** via Celimontana 9. **Centocelle-Prenestino Alto:** piazza dei Mirti n. 1; via Tor de' Schiavi 281; viale Alessandrino 387; via dei Ciclamini 91-97; largo Preneste 22; p.za Ronchi 2; **Collatino:** via del Badile n. 25. **Della Vittoria:** via Brofferio 55; via Euclide Turba 14-16; via Monte Zebio 34. **Esquilino:** via Cavour 63; Galleria di testa Stazione Termini; piazza V. Emanuele 116; via Emanuele Filiberto 145; via dello Statuto 35-a **EUR e Cecchignola:** v le Europa 70; via V Cerulli 16-18-20; **Fiumicino:** via Torre Clementina 122; **Flaminio:** viale del Vignola 99-b; piazza Grecia 11 **Gianicolense:** circonvallazione Gianicolense 186; via Giuseppe Ghisleri 21-23; via Giovanni da Calvi 12; via Bravetta 82; via Villa Pamphili 194; via Casetta Mattei 200 **Magliana - Trullo:** piazza Madonna di Pompei 11. **Medaglie d'Oro:** via Duccio Galimberti 21; via Balduina 132. **Monte Mario:** via Trionfale 8291. **Monte Sacro:** via Valmelaina 151; via le Adriatico 107; via Pantelleria 13; piazza Conca d'Oro 35; via Val di Non 10 **Monte Sacro Alto:** v. Ettore Romagnoli 76 78 **Monte Verde Vecchio:** via Feder. Torre 27; **Monti:** via Umbana 11, v. Nazionale 245; v. dei Serpenti 177. **Nomentano:** v. G.B. Morgagni 30; piazz.le delle Provincie 8; viale XXI Aprile 31. **Ostia Lido:** piazza della Rovere 2; via A. Olivieri, ang via Capo Passero; Via delle Baleniere 117. **Ostiense:** via L. Fincati 14; via Filippi 11; via Ostiense 168; via di Villa in Lucina 53. **Parioli:** via Bertoloni 5; via Chelini 34. **Ponte Milvio:** via del Golf 12 **Portonaccio:** via Eugenio Checchi 57 59; via Balsamo Crivelli 37. **Portuense:** via G. Marconi 180; via Leopoldo Ruspoli 57 **Prati Trionfale:** via Andrea Doria 31; via Scipioni 57-61; via Tibullo 4; via Marianna Dioni g. 33; piazza Cola di Rienzo 31; via Angelo Emo 100. **Prenestino Labicano - Torpignattara:** largo Preneste 22; via del Pigneto 77-b; via Casilina 461; via Ettore Giovenale 10-10a 10b; via V. Coronelli 46. **Primavalle:** via Federico Borromeo 13-15; via del Millesimo 25; via della Pineta Sacchetti 412 **Quadraro - Cinecittà:** via G Salvioli 5; via Tuscolana 1258; via Tuscolana 699; via dei Quintili 256. **Quarticciolo:** piazzale Quarticciolo 11. **Regola - Campitelli - Colonna:** piazza Farnese 42; via Pie' di Marmo 38; via S. Maria del Pianto 3; via Tor Millina 6. **Salario:** via Alessandria 121; via Salaria 288. **Sallustiano - Castro Pretorio Ludovisi:** via XX Settembre 47; via Castelfidardo 39; piazza Barberini 49; via Po le-1f; via Lombardia 23; piazza S. Martino della Battaglia 8 - 10. **San Basilio - Ponte Mammolo:** via F. Selmi 1. **S. Eustacchio:** p.za Capranica 96. **Testaccio-S. Saba:** piazza Testaccio 48; via Cadamosto 3-5-7. **Tiburtino:** via Tiburtina 40. **Tor di Quinto - Vigna Clara:** via Flaminia Vecchia 734. **Torre Spaccata e Torre Gaia:** via Casilina ang. Tor Vergata, via dei Colombi 1. **Tor Sapienza-La Rustica:** via Tor Sapienza 9. **Trastevere:** via S. Franc. a Ripa 131; p.za in Piscinula 18a. **Trevi-Campo Marzio Colonna:** via Ripetta 24; via della Croce 10; via Tomacelli 1; piazza Trevi 89; via del Tritone 16. **Trieste:** piazza Istria 8; via Tripoli 2; corso Trieste 8; viale Eritrea 32. **Tuscolano - Appio Latino:** via Taranto 50; via Britannia 4; via Appia Nuova 405; via Amba Aradam 23; via Numitore 17; piazza Ragusa 14; via Gino Capponi, ang. via G. Manno; via Etruria 13 (ang. via Saluntо).

Officine

Simone (riparazioni - elettrauto), circonv Nomentana 260, tel. 422.906; **Appugliese** (riparazioni auto - elettrauto - ricambi), via G. Passerini 35 (Centocelle) tel. 255 000; **Foglietti** (riparazioni ammortizzatori freni), viale delle Provincie 111, tel. 425.926; **Marras - La Cesa** (riparazioni elettrauto), via Tripoli 145/b, tel. 83 92.541; **Piccolo** (riparazioni elettrauto), via Vallericcia 9, tel. 79.90.674; **Salvatori** (riparazioni elettrauto - carrozzeria), via Giovanni Lanza 113, tel. 73.10.212; **Trifogli** (riparazioni - carrozzeria), via Giolitti 186, tel. 737.737; **Conti E.** (riparazioni elettrauto), via Pio IX 193 (Pineta Sacchetti), telefono 62.82.832; **Rossi** (riparazioni - carrozzeria), viale Egeo 45 (Eur - Olimpica), tel. 594.382; **Giorgi - Selli** (riparazioni carrozzeria), via Vittorio Bertarelli 9/b, tel. 43.85.003; **Autocentro Jenner** (rip. auto - elettr.), via Jenner 113, tel. 533.477. **CRA** (elettr.), via Pino Lecce 20, tel. 5911980. **Soccorso stradale:** segr. telefonica, N. 116. **Centro Soccorso A.C.R.:** via Cristoforo Colombo 261, tel. 51.10 510 51 26 551 **Ostia Lido:** Officina Onofrio - Servizio Lancia - Via Vasco de Gama 64, telefono 66.96.940. Officina Lambertini A. - Staz. Servizio Agip P.le della Posta, tel. 60.20.909. **Pomezia:** Officina S.S.S. n. 395 Morbinati, v. Pontina km. 29,500 - 910.175; Officina De Lellis, via Dante Alighieri 50, tel. 91.10.142. **Ardea:** Autoriparazioni Pontina - S.S. 148, km. 34,200 (bivio Ardea), tel. 910.008 - 910.497. **Ciampino:** Sciorci-Santucci (riparaz. auto, elettrauto, carburatori, gomme), via Italia 7, telefono 61.13.211; De Federicis (officina autorizzata FIAT, elettrauto, carburatori, gomme), via F. Baracca 4, tel. 61.12.267. **Labaro:** F.lli Diaco (riparaz. auto, elettrauto), via Flaminia 1213-B tel. 69.11.840. **Anulare:** Alcamo (riparazioni auto carrizzeria) - Grande Raccordo Anulare km. 45.400, tel. 743.153.

Officine Leyland Innocenti: Autostazione Clisio, via Clisio 18, tel. 834.130; Residence, piazza Madonna delle Salette 12, tel. 538.441; Massarut, via G. Zerbi 86, Ostia, tel. 60.22.704.

Benzina di notte

Ecco l'elenco dei distributori aperti di notte in città: via Aurelia 570; via Aurelia 734-736; via Aurelia 788; viale Medaglie d'Oro; Corso Francia 80/90; Corso Francia 202-204; via Cassia km. 8.800; via Salaria 542; via Salaria km. 7.452; via Conca d'Oro 124; via Tiburtina 254; piazzale delle Crociate (via Tiburtina); via Tiburtina 400; Tiburtina-Valeria km. 11 e 348; via Prenestina angolo via Michelotti; via Prenestina a 30 m. da via dei Ciclamini; via Prenestina 728/740; via Casilina km. 7.951; via Appia Nuova 613; via Tuscolana 608; via Tuscolana km. 10.455; via Sette Chiese 272; via Laurentina 453; viale Marco Polo 116; piazza della Radio; via della Magliana 314/321; Lungotevere Ripa 8; via Quirino Majorana 155; Circonvallazione Gianicolense 340; via Appia Nuova km. 11,700; via Aurelia km. 8,400; via Casilina 777; via Anastasio II 268; via Tuscolana ang. via Cabiria; piazza Augusto Righi; via Prenestina ang. via Serenissima; via Casilina 930; corso Francia ang. via Vigna Stelluti; via Trionfale km. 6,800.

Numeri utili

Soccorso di emergenza: 113; Carabinieri: 686.666; Vigili del fuoco: 444.444; Polizia: 555.555; Polizia stradale: 556.666; Pronto Soccorso Stradale: 116; 51.10.540, 51.26.551; Acqua: 57.78.411 - 57.41.341; Luce: Enel 67.63.683/081; Acea 57.78.441; Gas: guasti 570.041, 571.018; Fughe 570.044, 571.018; Protezione animali: 67.90.379, 675.343; Guardia medica comunale: 640.741; Notturno ed ostetrica: 460.094, 463.357; Centro anti veleni: 490.663; Vigili Urbani: 640.741; Auto abbandonate: 67.91.628; Rimozione veicoli: 681.885; Rumori molesti 689.921, 688.928; Centrale Radio Taxi: 34.50.941; gruppo sommozzatori pronto intervento: 890.657, 76.72.995 e 897.065.

COMUNE DI ROCCAGORGA

PROVINCIA DI LATINA

Appalto dei lavori di costruzione della scuola media del capoluogo (I lotto)

Il Comune di Roccagorga (LT) procederà ad esperire gara di licitazione privata a termini dell'art. 89, Lett. A, del Regolamento per l'Amministrazione del patrimonio e per la contabilità generale dello Stato, e con le modalità di cui alla lettera *C* dell'art. 1 della legge 2 febbraio 1973, n. 14, e quindi con il procedimento disciplinato dall'art. 3 della stessa legge, per l'appalto dei lavori indicati in oggetto.

L'importo dell'opera a base d'asta è di L. 103.468.647 (centotremilioni quattrocentosessantottomila seicentoquarantasette).

Ai sensi dell'art. 7 della legge 2-2-1973, n. 14, le imprese che abbiano interesse a partecipare alla gara di cui all'oggetto e che risultino iscritte all'Albo Nazionale dei Costruttori, per la categoria e per l'importo pari o superiore a quello suindicato, possono presentare domanda al Comune di Roccagorga, in competente bollo, a mezzo lettera raccomandata entro giorni dieci dalla data di pubblicazione del presente avviso.

La richiesta di partecipazione alla gara secondo quanto previsto dal citato art. 7 non è vincolante per l'Amministrazione.

Roccagorga, lì 17 agosto 1973

IL SINDACO
(*Dr. Manfredo Tretola*)

DAF 44
Cilindrata 850
Automatic
1.350.000
CONCESSIONARIA
CIOTTA
VENDITA: Via R. Balestra 46-50 (quartiere Monteverde) T. 538.559
OFFICINA: Via Ruggero Settimo 21 Tel. 52.69.642
36 RATE
SENZA ANTICIPO
SENZA CAMBIALI

ULTIME REPLICHE DI AIDA, CAVALLERIA RUSTICANA E CAPPELLO A TRE PUNTE ALLE TERME DI CARACALLA

Stasera, alle 21, alle Terme di Caracalla, replica di « Aida » di G. Verdi (rappr. n. 26) concertata e diretta dal maestro Danilo Belardinelli, maestro del coro Augusto Parodi. Interpreti principali: Virginia Zeani, Laura Didier Gambardella, Pier Miranda Ferraro, Walter Monachesi, Paolo Washington. Primi ballerini: Elpide Albanese, Tuccio Rigano. Martedì, alle 21, replica di « Cavalleria rusticana » di P. Mascagni e del balletto « Il cappello a tre punte » di M. De Falla, R. De Cordova, P. Picasso.

PROSA-RIVISTA

ANFITEATRO DELLA QUERCIA DEL TASSO (al Gianicolo - Tel. 561613)
Alle 21,30 Sergio Ammirata pres. « La Mandragola » di Machiavelli con Liliana Chiara, M. Bonini, Olas, B. Cealti, F. Cremonini, M. Francis, P. Lorin, G. Piermattei, M. Rosales, M. Salli, O. Stracuzzi. Regia Sergio Ammirata.
DARIX TOGNI « Il Circo nell'acqua »
Tutte le sere alle 21,30 e giovedì, sabato e domenica alle 18 e 21,30. Il circo rimane ad Ostia Lido fino al 26 agosto. Per informazioni tel. 602.7206.
LA COMUNITA' (Via Zanazzo - P. Sonnino - Tel. 58.17.413)
Da martedì 28 alle 22: la Comunità Teatrale Italiana presenta: « Fando e Lis » di Fernando Arrabal. Regia G. Sepe. Musiche originali di Stefano Marcucci.
TEATRO D'ARTE DI ROMA
Nella Cripta della Basilica S. Antonio (Via Merulana 122) il Teatro d'Arte di Roma pres. « Gregorio XII » (Ildebrando da Soana) tutti i giorni alle 21; festivi alle 19-21.
TEATRO MOBILE A S. SEVERA (Lungomare Pirgy)
Alle 18,30 « Massimone re troppo mangione » spettacolo per ragazzi in collaborazione con la compagnia dei burattini di Torino.
TORDINONA (V. Acquasparta 16 - P. Ponte Umberto I - Telefono 65.72.06)
Alle 21,45 la novità assoluta « Carne in scatola » di Riccardo Reim. Regia Salvatore Solida Scene Luciano Spinosi con L. Paganini, A. Canu, A. Palladino, R. Santi, A. Saltutti. Prenotazione dalle 16 al botteghino Aria condizionata
VILLA ALDOBRANDINI (Via Nazionale Tel. 67.93.966)
Alle 18,30 e 21,30 Estate di prosa romana di Checco e Anita Durante con Sanmartin, Marcelli, Pezzinga, Gervasi, Raimondi, Murane « La bonanima » di U. Palmerini. Regia di Checco Durante.

CABARET

FANTASIE DI TRASTEVERE
Alle 21 grande spettacolo di folklore italiano con cantanti e chitarristi
PIPER MUSIC HALL (Via Tagliamento, 9)
Alle 17 e 21,30 complesso americano « Vic Pitts and the Cheaters ».

CINEMA-TEATRI

AMBRA JOVINELLI
Chen il flagello del Kung-Fu, con Yu Tin-Lung A ★ e grande spettacolo di strip-tease
VOLTURNO
Il braccio violento del Kung Fu, con Chu San (VM 14) A ★ e rivista Sibilla Messala

CINEMA

PRIME VISIONI

ADRIANO (Tel. 35.21.23)
Quella sporca dozzina, con L. Marvin (VM 14) A ★
ALFIERI (Tel. 290.251)
Né onore né gloria
AMBASSADE
Il diavolo del volante
AMERICA (Tel. 581.61.68)
Wang Yu l'imbattibile, con Wang Yu (VM 14) A ★
ANTARES (Tel. 890.947)
Bella di giorno, con C. Deneuve (VM 18) DR ★★★★
APPIO (Tel. 779.638)
Hai sbagliato dovevi uccidermi subito.
ARCHIMEDE (Tel. 875.567)
Chiusura estiva
ARISTON (Tel. 353.230)
Malizia, con L. Antonelli (VM 18) S ★
ARLECCHINO (Tel. 360.35.46)
Mondo erotico (VM 18) DO ★
AVANA (Tel. 51.15.105)
Chiusura estiva
AVENTINO (Tel. 572.137)
Chiusura estiva
BALDUINA (Tel. 347.592)
Vogliamo i colonnelli, con U. Tognazzi SA ★★★
BARBERINI (Tel. 4751707)
Il ponte sul fiume Kwai, con W. Holden DR ★★★
BOLOGNA (Tel. 426.700)
L'attentato, con G. Maria Volonté DR ★★★
BRANCACCIO (Via Merulana)
Rapporto sul comportamento sessuale delle casalinghe, con S. Danning (VM 18) S ★
CAPITOL (Tel. 383.280)
Le amazzoni
CAPRANICA (Tel. 679.24.65)
Chiusura estiva
CAPRANICHETTA (T. 769.24.65)
I 39 scalini, con K. Moore G ★★
CINESTAR (Tel. 789.242)
Chiusura estiva
COLA DI RIENZO (Tel. 350.584)
Chiusura estiva
DUE ALLORI (Tel. 273.207)
Chiusura estiva
EDEN (Tel. 380.188)
Diario segreto da un carcere femminile, con A. Strindberg (VM 18) DR ★
EMBASSY (Tel. 870.245)
Casa di bambola, con J. Fonda DR ★★
EMPIRE (Tel. 857.719)
Il diavolo del volante
ETOILE (Tel. 68.75.561)
Quattro farfalle per un assassinio, con R. Tushingham G ★
EURCINE (Piazza Italia 6 - EUR 1 Tel. 591.09.86)
Ultimo tango a Zagarol, con F. Franchi (VM 14) C ★
EUROPA (Tel. 865.736)
Chiusura estiva

Schermi e ribalte

FIAMMA (Tel. 475.1100)
Il ladro di Parigi, con J.P. Belmondo DR ★★★
FIAMMETTA (Tel. 470.464)
Chiusura estiva
GALLERIA (Tel. 678.267)
Alta infedeltà, con N. Manfredi (VM 18) SA ★★
GARDEN (Tel. 582.848)
Colpo per colpo, con H. Yue (VM 18) A ★
GIARDINO (Tel. 894.940)
Storia di karatè pugni e fagioli, con D. Reed A ★
GIOIELLO
Chiusura estiva
GOLDEN (Tel. 755.002)
Le amazzoni
GREGORY (V. Gregorio VII 186 Tel. 63.80 600)
Mondo erotico (VM 18) DO ★
HOLIDAY (Largo Benedetto Marcello - Tel. 858.326)
Malizia, con L. Antonelli (VM 18) S ★
KING (Via Fogliano, 3 - Telefono 831.95.41)
Chiusura estiva
INDUNO
Gli eroi di Telemark, con K. Douglas A ★
MAESTOSO (Tel. 786.086)
Il ladro di Parigi, con J.P. Belmondo DR ★★★
MAJESTIC (Tel. 67.94.908)
E non liberarci dal male, con J. Gaupil (VM 18) DR ★
MERCURY
Il cacciatore solitario, con R. Ely A ★
METRO DRIVE-IN (T. 609.02.43)
Mani d'acciaio furia cinese, con T. Peng Wang A ★
METROPOLITAN (Tel. 689.400)
La ragazza di via Condotti, con F. Stafford (VM 18) G ★
MIGNON D'ESSAI (Tel 869.493)
Alfredo Alfredo, con D. Hoffman SA ★
MODERNETTA (Tel. 460.285)
Rosina Fumo viene in città per farsi il corredo, con E. Aulin (VM 18) DR ●
MODERNO (Tel. 460.285)
Mondo erotico (VM 18) DO ★
NEW YORK (Tel 780.271)
Il ponte sul fiume Kwai, con W. Holden DR ★★★
OLIMPICO (Tel. 395.635)
Hai sbagliato dovevi uccidermi subito
PALAZZO (Tel. 495.66.31)
Chiusura estiva
PARIS (Tel. 754.368)
I professionisti, con B Lancaster A ★★
PASQUINO (Tel. 503.622)
A Man (in inglese)
QUATTRO FONTANE
Il terrore viene dalla pioggia, con P. Cushing (VM 14) DR ★★
QUIRINALE (Tel 462.653)
Ordine delle SS: eliminate Borman
QUIRINETTA (Tel. 679.00.12)
Cabaret, con L Minnelli S ★
RADIO CITY (Tel 464.102)
Agente 007 Casinò Royal, con P. Sellers SA ★★
REALE (Tel. 58.10.234)
I professionisti, con B. Lancaster A ★★
REX (Tel. 884.165)
Chiusura estiva
RITZ (Tel. 837.481)
Chiusura estiva
RIVOLI (Tel. 460.883)
Piccioni, con J. Christopher DR ★★
ROUGE ET NOIR (Tel. 864.305)
L'amore difficile, con N. Manfredi (VM 18) SA ★★
ROXY (Tel. 870.504)
Chiusura estiva
ROYAL (Tel. 770.549)
Gli eroi di Telemark, con K. Douglas A ★
SAVOIA (Tel. 86.50.23)
Chiusura estiva
SMERALDO (Tel. 351.581)
Bella di giorno, con C. Deneuve (VM 18) DR ★★★★
SUPERCINEMA (Tel. 485.498)
Ultimo tango a Zagarol, con F. Franchi (VM 14) C ★
TIFFANY (Via A. De Pretis - Telefono 462.390)
L'ho trovato a letto con un'altra con C. Lebel (VM 18) DR ★
TREVI (Tel. 689.619)
Arancia meccanica, con M. Mc Dowell (VM 18) DR ★★★
TRIOMPHE (Tel. 838.00.03)
I professionisti, con B. Lancaster A ★★
UNIVERSAL
Wang Yu l'imbattibile, con Wang Yu (VM 14) A ★
VIGNA CLARA (Tel. 320.359)
Chiusura estiva
VITTORIA
Le amazzoni

SECONDE VISIONI

ABADAN: L'uomo che uccideva a sangue freddo, con A. Girardot (VM 14) DR ★★★
ACILIA: La mano sinistra della violenza, con Li Ching A ★
AFRICA: La gang dei doberman, con B. Mabe (VM 14) A ★
AIRONE: Chiusura estiva
ALASKA: Il furore della Cina colpisce ancora, con B. Lee A ★
ALBA: Il furore della Cina, con B. Lee A ★
ALCE: Chiusura estiva
ALCYONE: Decamerone nero, con B. Cunningham (VM 18) SA ★
AMBASCIATORI: Le monache di Sant'Arcangelo, con A. Heywood (VM 18) DR ★
AMBRA JOVINELLI: Chen il flagello del Kung Fu, con Yu Tin Lung A ★ e rivista
ANIENE: Il dittatore dello stato libero di Bananas, con W. Allen C ★★
APOLLO: Il serpente, con Y. Brynner DR ★
AQUILA: Ultima casa a sinistra, con D. Hess DR ★
ARALDO: Chiusura estiva
ARGO: Chiusura estiva
ARIEL: L'isola misteriosa e il capitano Nemo con O. Sharif A ★
ASTOR: Il dottor Stranamore, con P. Sellers SA ★★★★
ATLANTIC: Diario segreto da un carcere femminile, con A. Strindberg (VM 18) DR ★
AUGUSTUS: Vogliamo i colonnelli con U. Tognazzi SA ★★★
AUREO: Diario segreto da un carcere femminile, con A. Strindberg (VM 18) DR ★
AURORA: La Tosca, con M. Vitti DR ★★
AUSONIA: Tutto quello che avreste voluto sapere sul sesso e non avete mai osato chiedere, con W. Allen (VM 18) C ★
AVORIO: Petit d'essai: L'organizzazione sfida l'ispettore Tibbs, con S. Poitier G ★
BELSITO: Decamerone nero, con B. Cunningham
BOITO: Chiusura estiva
BRASIL: FBI operazione gatto, con H. Mills C ★★
BRISTOL: A colpi di karatè, con Meng Kong Loong A ★
BROADWAY: Chen il flagello del Kung Fu, con Yu Tin Lung A ★
CALIFORNIA: Storia di karatè pugni e fagioli, con D. Reed A ★
CASSIO: Chiusura estiva
CLODIO: UFO allarme rosso attacco alla terra, con E. Bishop A ★
COLORADO: Chiusura estiva
COLOSSEO: Il capitano Nemo e la città sommersa, con R. Ryan A ★
CRISTALLO: Lo chiameremo Andrea, con N. Manfredi S ★
DELLE MIMOSE: Chiusura estiva
DELLE RONDINI: Bella ricca lieve difetto fisico cerca anima gemella con C. Giuffrè C ★
DEL VASCELLO: Chiusura estiva
DIAMANTE: Chiusura estiva
DIANA: Storia di karatè pugni e fagioli, con D. Reed A ★
DORIA: Il ragazzo ha visto l'assassino e deve morire, con M. Lester G ★
EDELWEISS: Via col vento, con C. Gable DR ★
ELDORADO: UFO allarme rosso attacco alla terra, con E. Bishop A ★
ESPERIA: Diario segreto da un carcare femminile, con A. Strindberg (VM 18) DR ★
ESPERO: A colpi di karatè, con Meng Kong Loong A ★
FARNESE: Petit d'essai: Il laureato con A. Bancroft S ★★
FARO: Palma d'acciaio un turbine di violenza, con Wong Tsao She A ★
GIULIO CESARE: Colpo per colpo, con H. Yue (VM 18) A ★
HARLEM: Chiusura estiva
HOLLYWOOD: Il furore della Cina colpisce ancora, con B. Lee A ★
IMPERO: Chiusura estiva
JOLLY: Una donna come me, con B. Bardot (VM 18) DR ★
LEBLON: La gang dei doberman, con B. Mabe (VM 14) A ★
LUXOR: Chiusura estiva
MACRYS: Tedeum, con J. Palance A ★
MADISON: Il furore della Cina colpisce ancora, con B. Lee A ★
NEVADA: La Tosca, con M. Vitti DR ★★
NIAGARA: La gang dei doberman, con B. Mabe (VM 14) A ★
NUOVO: Una donna come me, con B. Bardot (VM 18) DR ★
NUOVO OLIMPIA: Se...if, con M. Mc Dowell (VM 18) DR ★★★
PALLADIUM: L'altra faccia del padrino, con A. Noschese C ★
PLANETARIO: Chiusura estiva
PRENESTE: Chiusura estiva
PRIMA PORTA: Il serpente, con Y. Brynner DR ★
RENO: Il furore della Cina colpisce ancora, con B. Lee A ★
RIALTO: Che cosa è successo tra mio padre e tua madre? con J. Lemmon SA ★★
RUBINO: Chiusura estiva
SALA UMBERTO: La Tosca, con M. Vitti DR ★★
SPLENDID: Provaci ancora Sam, con W. Allen SA ★★
TRIANON: La freccia che uccide
ULISSE: A colpi di karatè, con Meng Kong Loong A ★
VERBANO: Un tram che si chiama desiderio, con M. Brando DR ★★
VOLTURNO: Il braccio violento del Kung Fu, con Chu San (VM 14) A ★ e rivista

TERZE VISIONI

DEI PICCOLI: Chiusura estiva
NOVOCINE: Chiusura estiva
ODEON: Palma d'acciaio un turbine di violenza, con Wang Tsao She A ★

FIUMICINO

TRAIANO: Mordi e fuggi, con M. Mastroianni DR ★

ARENE

ALABAMA: Il terrore con gli occhi storti con E. Montesano C ★
CHIARASTELLA: Continuavano a chiamarli er più er meno, con Franchi-Ingrassia C ★
COLUMBUS: In nome del popolo italiano, con Gassman-Tognazzi SA ★★
FELIX: Storia de fratelli e de cortelli, con M. Arena DR ★
LUCCIOLA: Getaway, con S. Mc Queen (VM 14) DR ★★
MESSICO: Il richiamo della foresta, con C. Heston A ★
NEVADA: La Tosca, con M. Vitti DR ★★
NUOVO: Una donna come me, con B. Bardot (VM 18) DR ★
ORIONE: Per amore ho catturato una spia russa, con K. Douglas S ★
S. BASILIO: Girolimoni, con N. Manfredi DR ★★★
TIBUR: I magnifici 7 cavalcano ancora, con L. Van Cleef A ★
TIZIANO: Ti combino qualcosa di grosso, con D. Martin A ★
TUSCOLANA: Scipione detto anche l'Africano, con M. Mastroianni SA ★★

SALE PARROCCHIALI

COLOMBO: Frankenstein alla conquista della terra
COLUMBUS: In nome del popolo italiano, con Gassman-Tognazzi SA ★★
ORIONE: Per amore ho catturato una spia russa, con K. Douglas S ★
PANFILO: Il braccio violento della legge, con G. Hackman DR ★★
TIBUR: I magnifici 7 cavalcano ancora, con L. Van Cleef A ★
TIZIANO: Ti combino qualcosa di grosso, con D. Martin A ●