

Per le terre dell'Università agraria

Somme ingenti richieste ai contadini

Si vuole impedire che le aree vengano coltivate una manovra per impiantare il parco-safari

Oltre 120 contadini di Rocca Priora, assegnatari da oltre 20 anni di un terreno dell'Università Agraria, ora sciolta ed il cui patrimonio è amministrato dal Comune, si sono riuniti per...

Giovedì l'attivo del PCI e della FGCI

Nuovi risultati nel lavoro delle sezioni e nuovi impegni vengono assunti dall'attivo provinciale del Partito e della FGCI convocato per le ore 18.30 di giovedì alla...

Centomila al mese per due camere e servizi

Per l'acquisto ci vogliono 21 milioni - Un ente pubblico, l'Enasarco, affitta a 80 mila lire al mese - La zona, di intensa espansione edilizia, è carente di servizi e verde attrezzato

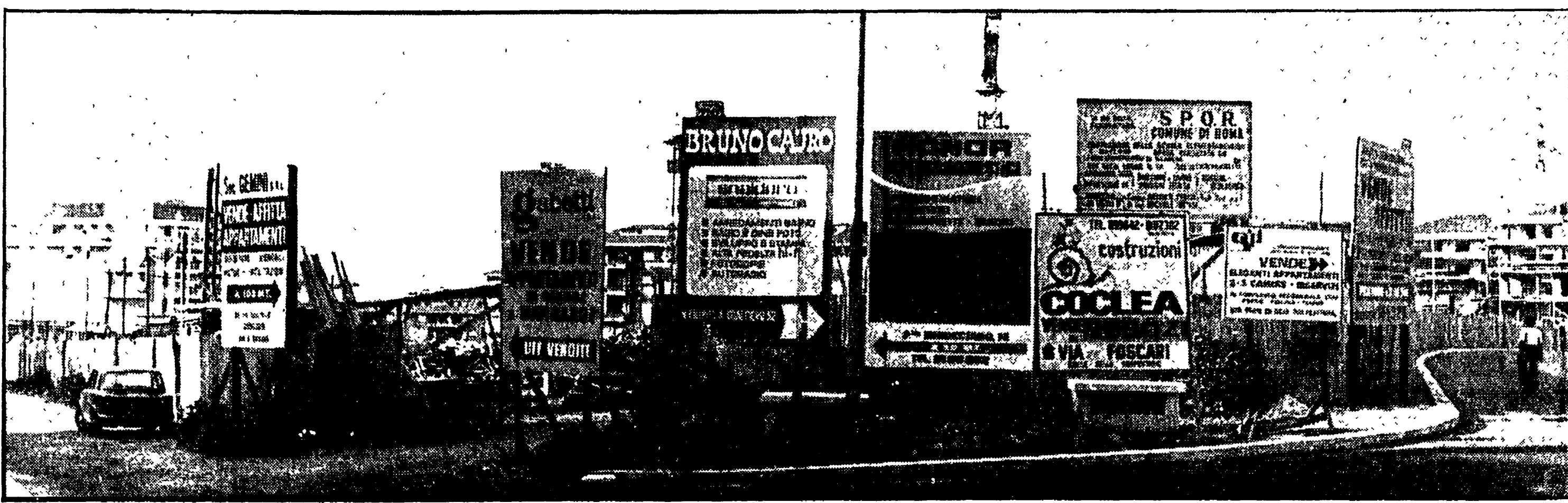

Una sfilza di cartelli alla Serpentara invita all'affitto o alla compra di appartamenti; ma i prezzi sono inaccessibili per chi ha bisogno di un alloggio civile

Contro la chiusura dello zuccherificio

Domani sciopero generale a Rieti

Due cortei percorreranno la città - L'adesione dei bieticoltori, dei commercianti, degli autotrasportatori - Costretti a lavorare per 37 ore consecutive i dipendenti di un'agenzia ENEL

La giovane deceduta al Policlinico

Una lesione al midollo ha provocato la morte

I primi esami necropsici hanno accertato l'esistenza di un foro nella settima vertebra cervicale

La paralisi che precedette la morte di Anna Maria Protasi, la ragazza di 23 anni deceduta dopo un intervento chirurgico di traqueotomia (apertura di un foro nella trachea), è stata causata da una lesione al midollo spinale a livello della settima vertebra cervicale. Questa è la prima ufficiale conclusione alla quale sono giunti i periti dopo l'autopsia, ordinata dal sostituto procuratore della Repubblica Cannata...

Prezzo medio

Prezzi medio

Poco lontano sorgono i palazzi di Belli, uno dei più noti costruttori romani. L'impresa presa vende soltanto, per lo più a privati che utilizzano l'appartamento come un bene d'investimento. Il prezzo medio è di 21 milioni per un bicamerale con salotto e camera da letto e bagno, più o meno di 100 metri di superficie. In questa zona, una più democratica organizzazione del lavoro e l'applicazione integrale del nuovo contratto...

«Ente pubblico affitta appartamenti signorili». Il cartello fa bella mostra di sé alla Serpentara, zona che ha avuto una intensa espansione edilizia negli ultimi anni. In poco tempo, colline di argilla ricoperte di sterpi si sono tramutate in quartieri residenziali: case dappertutto, palazzine di medio-lusso, anche di lusso. Vi si concentrano tra le maggiori imprese costruttrici e immobiliari

cento milioni) affitta un appartamento di due camere, nel primo piano, a 78 mila lire mensili. La società Generale Immobiliare a Prato della Signora, lungo la Salaria, vende un appartamento di due camere e soggiorno a 22 milioni. I canoni di locazione delle case medio-signorili o di lusso, che rappresentano la maggior parte delle abitazioni nuove offerte sul mercato dell'edilizia privata, variano da 130-140 mila lire.

Esempi

Sono solo alcuni esempi concreti e alcune cifre per illustrare il caro-alloggio, uno dei problemi più drammatici e una tra le maggiori componenti del crescente costo della vita. Ma perché il caro-alloggio è così alto? Il prezzo medio è di 21 milioni per un bicamerale con salotto e camera da letto e bagno, più o meno di 100 metri di superficie. In questa zona, una più democratica organizzazione del lavoro e l'applicazione integrale del nuovo contratto...

Advertisement for 'PROSA-RIVISTA' containing various notices, theater listings, and concert information.

Advertisement for 'CABARET' and 'CINEMA-TEATRI' listing various venues and performances.

Large advertisement for 'Schermi e ribalte' (Screens and Curtains) featuring a list of various services and contact information.

Advertisement for 'EDITORI RIUNITI GRAMSCI QUADERNI DEL CARCERE' featuring a list of volumes and their authors.