Mentre rimane aperta la questione del prezzo del pane

La Federesercenti contro l'aumento della benzina

L'organizzazione democratica dei commercianti sottolinea la necessità di provvedimenti atti a salvaguardare il potere d'acquisto dei consumatori

La questione dell'aumento dei prezzi e del decreto governativo sui generi di prima necessità, è ancora aperta. In particolare per quanto riguarda la speculazione sul grano e sulla farina. Nei giorni scorsi si sono svolti incontri tra comune, governo, sindacati, panificatori, dai quali sono emerse alcune proposte atte a mantenere il blocco sulla ciriola e la prosecuzione della produzione di pane calmierato. Tuttavia, sul merito di tali proposte nessuno degli interessati si è espresso ufficialmente. I panificatori hanno a loro volta esaminato le indicazioni offerte dal ministero dell'industria e commercio; anch'essi non si sono ancora pronunciati, tuttavia la produzione e la vendita di ciriole a 190 lire proseguono. La situazione, per lo meno per quel che riguarda la minaccia di serrata dei forni, appare allo stato attuale «congelata».

Sul progetto del governo di aumentare il prezzo della benzina fino a 30 lire, e di ritoccare i prezzi del gasolio, ha preso ieri posizione la Federesercenti romana. «E' noto — scrive il comunicato dell'associazione democratica dei dettaglianti — che l'aumento del prezzo dei carburanti comporta fatalmente l'aumento dei costi e delle tariffe dei servizi di trasporto, riscaldamento, dell'energia; determina, cioè, un aumento generale dei costi alla produzione e alla distribuzione, dando forza alla spirale dell'incremento del costo della vita.

La annunciata deliberazione governativa va inquadrata nel processo in atto, caratterizzato da aumenti già realizzati o preannunciati dagli industriali per il prossimo autunno per quanto riguarda i prezzi di tutte le merci non considerate nelle 21 categorie di prima necessità: l'aumento di fatto delle tariffe telefoniche, elettriche, dei trasporti; l'aumento effettivo dei costi delle merci comprese nel blocco, a causa della loro dequalificazione, riduzione di peso, abrogazione degli abbuoni e sconti d'uso, il blocco dei fidi bancari, l'imposizione del pagamento in contanti delle ordinazioni, la rarefazione del rifornimento, la modifica delle marche.

La Federesercenti romana — conclude il comunicato — nel dichiarare la sua assoluta disapprovazione della delibera preannunziata dal governo, sottolinea la necessità che le autorità governative adottino misure regionali e comunali, che valgono a tutelare gli interessi di tutte le categorie mercantili al dettaglio e in particolare di quelle che trattano le merci comprese nel blocco dei prezzi e a salvaguardia delle capacità di acquisto dei consumatori».

Domani diffusione straordinaria dell'Unità

OLTRE 40.000 COPIE PRENOTATE DALLE SEZIONI

Domani, in solidarietà con la lotta del popolo cileno, le sezioni e i giovani diffusori di Roma e provincia, effettueranno una diffusione straordinaria dell'«Unità». Intanto pubblichiamo gli impegni di diffusione delle sezioni che domenica concluderanno i proprio festival dell'«Unità»: Nuova Tuscolana diffonderà 400 copie, Torre Nuova 200, Romanina 200, Borghesiana 250, cellula di via Valmontone di Centocelle 200, Torre Vecchia 400, Castel Giubileo 150, Porta S. Giovanni 250, Marcellina 100, Carpineto Romano 200, Portuense Villini 300, Porta Medaglia 100.

Inoltre a Roma Campitelli diffonderà 80 copie, Campo Marzio 150, Celio-Monti 200, Centro 120, Esquilino 300, S. Lorenzo 200, Testaccio 200, Trastevere 200, Macao-Statali 100, Italia 250, Ludovisi 100, Macao-Statali 100, Vescovio 80, Monte Sacro 100, Cinquina 100, Settebagni 100, Tufello 200, Valmelaina 150, «Mario Alicata» 250, «Maria Cianca» 100, «Francesco Moranino» 150, Pietralata 300, Ponte Mammolo 100, Portonaccio 100, S. Basilio 150, Settecamini 80, «Antonio Gramsci» Tiburtina 250, Alessandrina 100, Borgata Andrè 150, Centocelle 400, Borgata Finocchio 180, La Rustica 180, Nuova Alessandrina 200, Quarticciolo 150, Torbellamonaca 100, Tor de' Schiavi 150, Villaggio Breda 100, Villa Gordiani 150, Tor Sapienza 100, Torre Spaccata 130, Casal Bertone 150, Nuova Gordiani 100, «Nino Franchillucci» 100, Porta Maggiore 100, Prenestino 80, Torpignattara 150, Alberone 100, Appio Nuovo 100, Appio Latino 200, Capannelle 60, Casal Morena 150, Cinecittà 400, Gregna 50, Latino Metronio 50, Quadraro 100, Tuscolana 120, Donna Olimpia 150, Aurelio-Bravetta 250, Monteverde Nuovo 100, Monteverde Vecchio 350, Porto Fluviale 250, Portuense 200, Trullo 200, Nuova Magliana 150, Ardeatina 150, EUR 100, Garbatella 300, Laurentina 100, Ostiense 80, S. Paolo 150, Tor de' Cenci 100, Spinaceto 100, Vitinia 100, Acilia 400, Fiumicino Centro 100, Fiumicino «Alesi» 100, Maccarese 220, Ostia Antica 150, Ostia Lido 100, Ostia Nuova 200, Casal Palocco 50, Aurelia 150, Borgo Prati 70, Casalotti 70, Cavalleggeri 200, Montespaccato 150, Mazzini 100, Primavalle 250, Trionfale 150, Cassia 400, Labaro 70, Monte Mario 250, Borgata Ottavia 200, Prima Porta 100, Ponte Milvio 200, Tiburtino III 300.

In provincia, Albano diffonderà 300 copie, Allumiere 80, Anguillara 60, Anzio 150, Ariccia 250, Arsoli 40, Artena 70, Capena 70, Casali di Mentana 80, Castel Madama 60, le due sezioni di Ciampino 250, Civitavecchia 600, Civitella S. Paolo 50, Colonna 50, Fiano Romano 100, Frascati 150, Cocciano 50, Genazzano 180, Guidonia 100, Genzano 500, Grottaferrata 150, Ladispoli 100, Manziana 70, Marano Equo 15, Monteporzio 100, Rocca Priora 60, Monterotondo 600, Monterotondo Scalo 300, Palestrina 50, S. Lucia di Mentana 60, S. Marinella 100, Sant'Oreste 50, S. Vito Romano 40, Segni 70, Subiaco 60, Tivoli 200, Velletri 150, Villa Adriana 100, S. Cesareo 80.

Si invitano le sezioni e i circoli giovanili che ancora non l'abbiano fatto, a prenotare le copie, telefonando questa sera in Federazione.

Sottoscrizione: superati i 100 milioni

Donna Olimpia al 100% Sviluppo del proselitismo

Nuovi passi avanti della sottoscrizione per l'Unità che ha superato ieri i 100 milioni nella Federazione Romana.

Con i versamenti pervenuti ieri anche la sezione Donna Olimpia ha raggiunto il suo obiettivo fissato in 300.000 lire.

I compagni della STEFER hanno toccato ieri le 774.000 lire con il versamento di un'altra cellula, superando così il 77 per cento dell'obiettivo.

Al 70 per cento si trova la sezione di Monterotondo Scalo che ha raggiunto le 210.000 lire. Altre 20.000 sono venute dai compagni di S. Angelo Romano.

Sempre negli ultimi giorni, nel corso dell'iniziativa sviluppata dal partito sui temi dell'antimperialismo, della solidarietà col popolo cileno, dei più urgenti problemi in campo economico sociale, nuovi reclutati sono affluiti al partito in numerose sezioni: 11 a Roviano, 10 a San Basilio e a Monte Sacro, 6 a Donna Olimpia, 5 a Testaccio, 4 a Torrenova, 2 tra gli universitari e 1 a S. Angelo Romano.

Sull'«Unità» di domani l'ultimo servizio sugli avvenimenti dell'8-10 settembre 1943 attraverso le testimonianze e il ricordo di alcuni protagonisti

Pauroso incidente stradale ieri pomeriggio a Tivoli, sulla Tiburtina

Autobus precipita nella scarpata

44 passeggeri sono rimasti feriti

Il bus dell'Atac si è ribaltato e si è schiantato contro un albero, dopo un volo di dieci metri - Il pullman probabilmente è sbandato per l'asfalto reso viscido dalla pioggia - A bordo c'erano una sessantina di persone - Le condizioni dei feriti non sono gravi - Accertamenti della polizia stradale

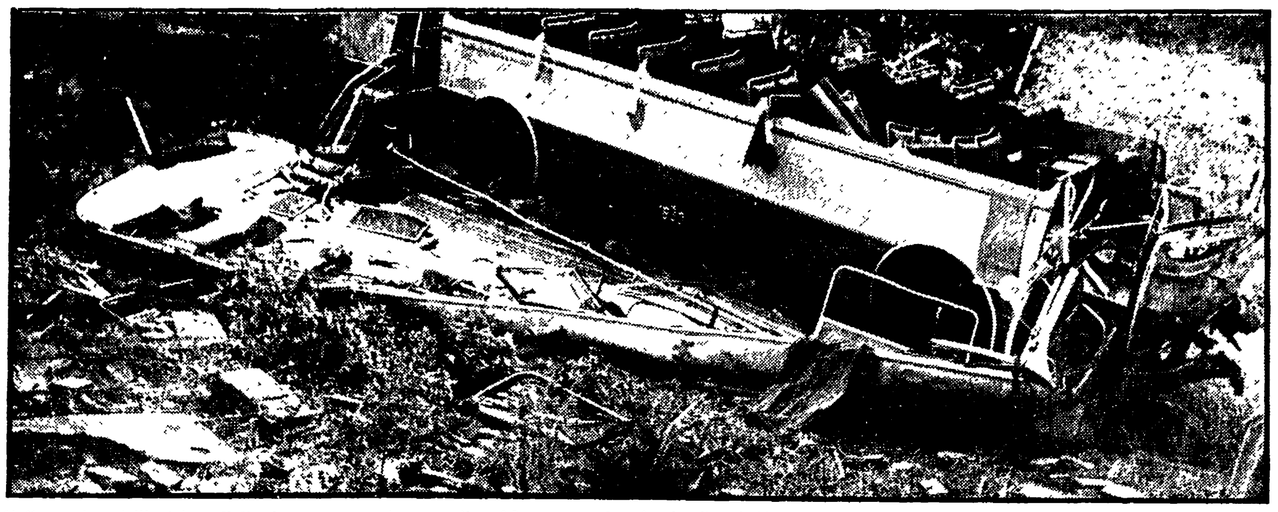

Un'immagine dell'autobus finito in una scarpata con oltre 60 passeggeri a bordo di cui 44 sono rimasti feriti

Pauroso incidente, ieri pomeriggio, a Tivoli. Un autobus dell'Atac, con una sessantina di passeggeri a bordo, è sbandato sulla Tiburtina, immediatamente dopo l'abitato della cittadina, ed è finito in una scarpata di dieci metri ribaltandosi e schiantandosi contro un albero. Quando i primi soccorritori sono accorsi, si sono trovati di fronte una scena impressionante: il pullman giaceva rovesciato, col muso in avanti, completamente scoperchiato e ridotto ad un ammasso informe di lamiere contorte, di finestrini infranti, sedili strappati e divelti, i passeggeri uno sopra l'altro, imbrattati di sangue, gente terrorizzata, ferita, che invocava disperatamente aiuto.

In un primo momento si è temuto il peggio: l'impressionante spettacolo lasciava presagire una tremenda sciagura con decine di vittime. Fortunatamente, nessuno dei passeggeri è deceduto: il bilancio è di 44 feriti, di cui 33 sono stati ricoverati nello ospedale di Tivoli. Le loro condizioni — hanno detto i medici — non sono gravi e non desterebbero preoccupazioni: i feriti più gravi hanno una prognosi di venti o trenta giorni, a causa delle fratture o escoriazioni riportate; tutti gli altri se la caveranno in pochi giorni.

L'incidente è avvenuto verso le 16 del pomeriggio. Una decina di minuti prima, l'autobus dell'Atac, numero 1840, in servizio sulla linea Roma-Tivoli, era partito dal piazzale dove sostano i pullman, diretto a Roma. A bordo, oltre allo autista e al bigliettaio, una sessantina di passeggeri, in gran parte pendolari, operai che ritornavano dal lavoro. L'automezzo è uscito di strada mentre percorreva la lunghissima discesa che inizia subito dopo l'abitato di Tivoli, all'altezza del trentesimo chilometro della Tiburtina e dell'oleificio Bulgarini. In quel tratto la strada in discesa è rettilinea, ma l'asfalto, ieri pomeriggio, era reso viscido dalla pioggia: molto probabilmente è stata questa la causa dell'incidente. Molti dei passeggeri, inoltre, hanno detto che l'autobus procedeva ad andatur apiuttosto sostenuta.

Il guidatore, invece, sostiene che procedeva a velocità ridotta — «non più di venti chilometri all'ora» ha detto l'uomo alla polizia stradale — ed aveva innestata la «terza ridotta». Per lui l'autobus è sbandato a causa di una macchia d'olio.

Si schianta con l'Opel contro un camion

Operaio perde la vita nello scontro frontale

Tre morti sono il tragico bilancio di una serie di incidenti stradali avvenuti nella giornata di ieri, nell'arco di 24 ore. Il primo di questi incidenti è successo alle 3,45 di ieri mattina, sull'Autostrada del Sole, all'altezza dello svincolo per S. Oreste: la vittima era un camionista, Armando Amati, di 40 anni, alla guida di un camion «Fiat 682».

L'Amati non si è accorto che sulla corsia di emergenza si trovava parcheggiato un altro autocarro targato Trento contro il quale s'è andato a schiantare con il suo pesante automezzo. Il camionista è deceduto sul colpo: per estrarre il suo cadavere dalle lamiere contorte della cabina di guida è stato necessario l'intervento dei vigili del fuoco che hanno dovuto ricorrere alla fiamma ossidrica.

* * *

Nel pomeriggio, alle 16,30, nuovo incidente mortale a Labaro, in via del Frassineto: una «Opel Rekord» si è scontrata frontalmente, per cause che debbono ancora essere accertate, con un camion. Nel tremendo urto, il guidatore dell'automobile, Giuseppe Dingianti, 30 anni, operaio, abitante a Ostia in via Paranzella, è rimasto gravemente ferito. Trasportato all'ospedale S. Giacomo con un'autoambulanza della CRI, il Dingianti è deceduto alle 17,30, un quarto d'ora dopo il ricovero. Nell'incidente, il cognato della vittima, Francesco Alegia, via Simonetti 20, che era a bordo dell'Opel, è rimasto illeso.

* * *

Vittima del terzo incidente è rimasto un professore universitario, Nicola Di Cagno, 45 anni, abitante in via Kirker 12, ai Parioli. Il docente, alla guida della sua «Fulvia 2000», ha improvvisamente sbandato (forse a causa di un colpo di sonno) ed è finito contro un platano: nel violentissimo urto, Nicola Di Cagno ha perso la vita. L'incidente è accaduto nei pressi di Aprilia, all'altezza del chilometro 41,900 della Pontina.

Dopo la morte della madre e del bimbo a Giardinetti

Facinorosi incendiano un bus a Torre Maura

Provocazioni fasciste al Quirinetta per il film «La villeggiatura»

Un gruppo di facinorosi ha dato vita ieri sera, a Giardinetti, ad una insensata gazzarra terminata con il lancio di alcune bottiglie molotov. Dopo aver tentato di strumentalizzare il dolore degli abitanti della zona per il luttuoso incidente dei giorni scorsi che hanno visto la morte di una giovane donna e del figlioletto investiti dal trenino Roma-Fiuggi, sono stati immediatamente isolati dalla civile e composta reazione della gente di Giardinetti.

Affrontati dalla polizia che li ha caricati, hanno reagito lanciando bottiglie di miscela esplosiva, che hanno raggiunto, incendiandolo, un pullman della società Zeppieri.

Nuove cariche della polizia che è riuscita a disperderli e numerosi fermi.

Provocazione fascista ieri sera al cinema Quirinetta: un gruppo di squadristi, penetrato nel locale, ha disturbato volgarmente la proiezione del film di Marco Leto «La villeggiatura» che veniva effettuata gratuitamente in segno di omaggio alla tragica morte del presidente Allende e alla resistenza del popolo cileno.

L'iniziativa, presa dalla direzione del cinema e dall'Italnoleggio, è stata accolta con molto favore da una grande folla di giovani e di democratici che hanno gremito le prime tre rappresentazioni. Mentre centinaia di persone affollavano la sala per assistere all'ultima proiezione, una quarantina di squallidi figuri neofascisti ha incominciato una metodica opera di disturbo, che minacciava di dar luogo a seri tafferugli.

Per evitarli, la direzione del cinema ha preferito sospendere la proiezione

Tenta di annegarsi nell'Aniene

Drammatico tentativo di suicidio, ieri pomeriggio, a Ponte Mammolo. Una ragazza di 23 anni, Liliana Nenci, abitante in via Corinaldo 51 (San Basilio), si è gettata dal ponte della zona nelle acque del fiume Aniene, sotto gli occhi di decine di passanti e di automobilisti. La giovane è stata salvata da un brigadiere dei carabinieri che stava passando per caso a bordo di una «gazzella». Il brigadiere Robilaro, infatti, non ha perso un attimo e, a sua volta, si è tuffato in acqua, riuscendo a recuperare la ragazza. Liliana Nenci — che non ha voluto spiegare i motivi del suo gesto — è stata ricoverata al Policlinico, per una frattura alla prima vertebra lombare

Schermi e ribalte

GLI ABBONAMENTI AI CONCERTI DELL'ACCADEMIA DI S. CECILIA

Da lunedì 17 settembre sono aperti gli abbonamenti alla stagione sinfonica (inaugurazione 7 ottobre) e di musica da camera (inaugurazione 26 ottobre) dell'Accademia di S. Cecilia. Le conferme si possono effettuare fino al 24 settembre e i nuovi abbonamenti dal 27 settembre al 1. ottobre. Il botteghino, in via della Conciliazione 4, è aperto nei giorni feriali dalle ore 9 alle 12 e dalle 15,30 alle 17,30.

CONCERTI

ACCADEMIA FILARMONICA ROMANA (Via Flaminia, 118 Tel. 3601752)
La stagione 1973-74 della Filarmonica si inaugurerà al T. Olimpico il 17 ottobre con il «Vespro della Beata Vergine» di Monteverdi eseguito dal Monteverdi Chor di Amburgo. La segreteria è aperta tutti i giorni feriali salvo il sabato pomeriggio dalle 9 alle 13 e dalle 16,30 alle 19. Sono aperte le iscrizioni per i nuovi soci per tutti gli ordini di posti.

ASSOCIAZIONE MUSICALE ROMANA
VI Festival internazionale di organo. Concerto di inaugurazione domani alle 21,30 Basilica di S. Giovanni in Laterano, piazza S. Giovanni in Laterano. Anton Heiller organo positivo, Monicka Henking clavicembalo. Orchestra dell'AMR. Direttore Miles Morgan. Informazioni via dei Banchi Vecchi 61, telefono 6568441

ELISEO (Via Nazionale, 186 - Tel. 462114)
Tradizionale stagione lirica. Questa sera alle 21 «Madame Butterfly» di G. Puccini. Direzione artistica di Fausto De Tura.

FESTA DELLE ARTI DELLA POLONIA
Martedì 18 settembre a Viterbo. Teatro dell'Unione alle 21, Balletto folkloristico «Krakowiacy»

I SOLISTI DI ROMA
Giovedì 20 alle 21,30 Chiesa S. Francesca Romana, Foro Romano. I concerto: musiche di G. Ph. Telemann (1681-1767), Mozart (1756-1791), J. S. Bach (1685-750). Informazioni tel. 7577036

ISTITUZIONE UNIVERSITARIA DEI CONCERTI
Al Teatro dell'Opera i Solisti Veneti inaugureranno il 19 e 20 ottobre la stagione con «L'Estro Armonico» di Vivaldi. Le segreterie (via di Villa Patrizi 14, tel. 860195 orario 9-13, 16,30-19 e Aula Magna Città Universitaria tel. 4957234 5 orario 10-13) sono aperte tutti i giorni feriali per il rinnovo delle associazioni escluso sabato pomeriggio

PROSA-RIVISTA

AL TORCHIO (Via E. Morosini 16, Trastevere - Tel. 582049)
Alle 17,30 spettacolo per bambini «Mario e il drago» di Aldo Giovannetti con la partecipazione dei piccoli spettatori. Domani riposo.

BASILICA DI MASSENZIO
Prossimamente la Cia «dei Grilli» presenta «Mercator» di T. M. Plauto con Vittorio Sanipoli, Violetta Chiarini, Alberto Sorrentino. Regia Paolo Todisco.

BEAT '72 (Via G. Belli 72 - Tel. 899595)
Stagione delle nuove proposte di sperimentazione. Giovedì 20 alle 21,30 Prima di tre serate di improvvisazione e meditazione musicale. Venerdì e sabato replica alle ore 21,30

BORGO S. SPIRITO (Via Penitenzieri 11 - Tel. 8452674)
Domani alle 17,30 la Compagnia D'Origlia-Palmi presenta «Elisabetta d'Ungheria» due tempi in 15 quadri di Lebrun-Simene

CENTOCELLE (Via dei Castani 201 a)
Lunedì 17 alle 21 la Cooperativa Gruppo Teatro di Roma in «Mio caro padrone mi voglio arricchire»

GRUPPO DEL SOLE (Largo Spartaco 3)
Domani alle 17 apertura stagione. Teatro per ragazzi. «Facciamo la strada insieme» di Roberto Galve

LA COMUNITA' (Via Zanazzo - P. Sonnino - Tel. 5817413)
Alle 22 la Comunità Teatrale Italiana pres «Fando e Lis» di Fernando Arrabal Regia G Sepe Musiche originali di Stefano Marcucci Lunedì riposo

TEATRO D'ARTE DI ROMA (Cripta della Basilica S. Antonio - Via Merulana 124 - T. 770551)
A grande richiesta questa sera alle 21 il Teatro d'Arte di Roma presenta «Nacque al mondo un sole» (S. Francesco) laude di Jacopone da Todi. Festivi ore 19 e 21,15

TORDINONA (V. Acquasparta 16 - P. Ponte Umberto 1 - Telefono 65.72.06)
Alle ore 21,30 precise novità di F. Arrabal «Il gran cerimoniale» in due tempi. Traduzione di Mario Moretti con A. Canu, P. Carolillo, V. Maxa, A. Palladino, A. Saltutti, R. Santi. Scene e costumi di L. Spinosi. Regia Salvatore Solida. Aria condizionata. Prenot. al botteghino dalle ore 16

QUIRINO (Via Minghetti 1 - Tel. 6794585)
Dal 18 al 23 9 spettacoli straordinari del «Balletto di Roma diretto da Franca Bartolomei e Walter Zappolini».

TEATRO DEI SATIRI (Via Grottapinta 19 Tel. 565.532)
Oggi alle 17,30 famil. e 21,30 la CTI presenta «La scuola del delitto» giallo umoristico di Jean Guitton con Tina Sciarra, Paolo Paoloni, Enzo Spitaleri. Regia di Paolo Paoloni Scene Carla Guidetti Serra. Novità assoluta.

USCITA (Via Banchi Vecchi 45 - Tel. 652277)
Alle ore 21,30 solidarietà con il popolo cileno. Proiezione di due filmati: «Compagnero Presidente» con interviste ai lavoratori cileni, «Salvador Allende» lunga intervista chiarificatrice dell'esperienza cilena. Seguirà dibattito.

CABARET

CLUB DEI MEDIANICI
Martedì, giovedì, sabato alle 22 sedute condotte da medium e veggenti

FANTASIE DI TRASTEVERE
Alle 21 grande spettacolo di folklore italiano con cantanti e chitarristi

FILMSTUDIO
Avanguardia Burlesque 19-21-23: «The Big Store» con i fratelli Marx

FOLKSTUDIO (Via G. Sacchi 3 - Tel. 5892374)
Alle 22 per la serie della musica popolare italiana le canzoni di protesta di Paolo Pietrangeli Domani riposo

L'INCONTRO (Via della Scala 67 - Tel. 5895172)
Questa sera alle 22,30 «Godi Francello De Sade» di Roberto Veller con Aiché Nanà e Carlo Allegrini. Vietato ai minori di anni 18

PIPER MUSIC HALL (Via Tagliamento 9 - Tel. 854459)
Alle 21,30 complesso «The Twigg»

CINEMA-TEATRI

AMBRA JOVINELLI
I professionisti, con B. Lancaster A ★★ e grande spett. di streep-tease

VOLTURNO
Cinque matti al servizio di leva, con J. Dufilho C ★ e grande comp. di streep-tease

CINEMA
PRIME VISIONI

ADRIANO (Tel. 35.21.23)
Il delitto Matteotti, con F. Nero DR ★★★

ALFIERI (Tel. 290.251)
Tutti figli di mammasantissima, con P. Colizzi C ★

AMBASSADE
Gli ultimi 10 giorni di Hitler, con A. Guinness DR ★★

AMERICA (Tel. 581.61.68)
Onora il padre (prima)

ANTARES (Tel. 890.947)
Il ponte sul fiume Kway, con W. Holden DR ★★★

APPIO (Tel. 779.638)
Tre per una grande rapina, con M. Costantin G ★

ARCHIMEDE (Tel. 875.567)
A Funny Thing Happened on the Way to the Forum (in originale)

ARISTON (Tel. 353.230)
Tony Arzenta, con A. Delon (VM 18) DR ★

ARLECCHINO (Tel. 360.35.46)
La ragazza fuori strada, con Z. Araya (VM 14) S ★

ASTOR
Il ponte sul fiume Kwai, con W. Holden DR ★★★

ASTORIA
L'affare Dominici, con J. Gabin DR ★★

AVENTINO (Tel. 572.137)
Mattatoio 5, con M. Sacks (VM 14) DR ★★★

BALDUINA (Tel. 347.592)
Quella sporca dozzina, con L. Marvin (VM 14) A ★

BARBERINI (Tel. 4751707)
Una donna e una canaglia, con L. Ventura G ★

BOLOGNA (Tel. 426.700)
L'erede, con J. P. Belmondo DR ★

BRANCACCIO (Via Merulana)
La ragazza di via Condotti, con F. Stafford (VM 18) G ★

CAPITOL
Lo straniero senza nome, con C. Eastwood (VM 18) A ★

CAPRANICA (Tel. 679.24.65)
La ragazza di via Condotti, con F. Stafford (VM 18) G ★

CAPRANICHETTA (T. 769.24.65)
Un amore così fragile così violento, con F. Testi (VM 18) DR ★

CINESTAR (Tel. 789.242)
Chiusura estiva

COLA DI RIENZO (Tel. 360.584)
Milano trema la polizia vuole giustizia, con L. Merenda (VM 18) DR ★

DUE ALLORI (Tel. 273.207)
L'erede, con J. P. Belmondo DR ★

EDEN (Tel. 380.188)
I professionisti, con B. Lancaster A ★★

EMBASSY (Tel. 870.245)
Duel, con D. Weaver (VM 14) DR ●●

EMPIRE (Tel. 857.719)
Una breve vacanza (prima)

ETOILE (Tel. 68.75.561)
Non c'è fumo senza fuoco, con A Girardot DR ★★

EURCINE (Piazza Italia 6 - EUR - Tel. 591.09.86)
Pippo, Pluto, Paperino supershow DA ★★

EUROPA (Tel. 865.736)
Pippo, Pluto, Paperino supershow DA ★★

FIAMMA (Tel. 475.1100)
Effetto notte, con J Poisset SA ★★★

FIAMMETTA (Tel. 470.464)
Il ladro di Parigi, con J P. Belmondo DR ★★★

GALLERIA (Tel. 678.267)
L'uomo in basso a destra nella fotografia, con J. L. Trintignant DR ★

GARDEN (Tel. 582.848)
L'erede, con J. P. Belmondo DR ★

GIARDINO (Tel. 894.940)
La sedia a rotelle, con C. Spaak G ★

GIOIELLO (Tel. 8641.49)
La ragazza fuori strada, con Z. Araya (VM 14) S ★

GOLDEN (Tel. 755.002)
Il colonnello Buttiglione, con J Dufilho C ★

GREGORY (V. Gregorio VII, 186 - Tel. 63.80.600)
Cinque matti allo stadio, con i Charlots SA ★

HOLIDAY (Largo Benedetto Marcello - Tel. 858.326)
Tony Arzenta, con A. Delon (VM 18) DR ★

KING (Via Fogliano, 3 - Telefono 831.95.41)
I consiglieri, con M. Balsam DR ★

INDUNO
Tutti figli di mammasantissima con P. Colizzi C ★

MAESTOSO (Tel. 786.086)
Cinque matti allo stadio, con i Charlots SA ★

MAJESTIC (Tel. 67.94.908)
La polizia incrimina la legge assolve, con F. Nero (VM 18) DR ★

MERCURY
L'erede, con J. P. Belmondo DR ★

METRO DRIVE-IN (T. 609.02.43)
Ultimo tango a Zagarol, con F. Franchi (VM 14) C ★

METROPOLITAN (Tel. 689.400)
La polizia è al servizio del cittadino? con E M Salerno DR ★★

MIGNON D'ESSAI (Tel. 869.493)
Assassinio a bordo, con M. Rutherford G ★

MODERNETTA (Tel. 460.285)
Cinque matti allo stadio, con i Charlots SA ★

MODERNO (Tel. 460.285)
La ragazza fuori strada, con Z. Araya (VM 14) S ★

NEW YORK (Tel. 780.271)
Il delitto Matteotti, con F. Nero DR ★★★

OLIMPICO (Tel. 395.635)
Tre per una grande rapina, con M. Costantin G ★

PALAZZO (Tel. 495.66.31)
Chiusura estiva

PARIS (Tel. 754.368)
Malizia con L Antonelli (VM 18) S ★

PASQUINO (Tel. 503.622)
Travels with my aunt (in english)

QUATTRO FONTANE
I 10 comandamenti, con C Heston SM ●

QUIRINALE (Tel. 462.653)
La febbre dell'oro, con C Chaplin C ★★★★

QUIRINETTA (Tel. 679.00.12)
La villeggiatura, con A. Meril DR ●●

RADIO CITY (Tel. 464.234)
Odissea del Neptune nell'impero sommerso, con B. Gazzara A ★

REALE (Tel. 58.10.234)
Malizia, con L Antonelli (VM 18) S ★

REX (Tel. 884.165)
Ultimo tango a Zagarol, con F. Franchi (VM 14) C ★

RITZ (Tel. 837.481)
Chiusura estiva

RIVOLI (Tel. 460.883)
Lo spaventapasseri, con G Hackman DR ★

ROUGE ET NOIR (Tel. 864.305)
Onora il padre (prima)

ROXY (Tel. 870.504)
Pippo, Pluto, Paperino supershow DA ★★

ROYAL (Tel. 770.549)
Lo straniero senza nome, con C. Eastwood (VM 18) A ★

SAVOIA (Tel. 86.50.23)
Tre uomini in fuga, con Bourvil C ★★

SMERALDO (Tel. 351.581)
Quattro bastardi per un posto all'inferno, con B. Reynolds DR ★

SUPERCINEMA (Tel. 485.498)
L'affare Dominici, con J. Gabin DR ★★

TIFFANY (Via A. De Pretis - Telefono 462.390)
Sesso a domicilio, con J. Steeiger (VM 18) DR ★

TREVI (Tel. 689.619)
Arancia meccanica, con M. Mc Dowell (VM 18) DR ★★★

TRIOMPHE (Tel. 838.00.03)
Il colonnello Buttiglione, con J. Dufilho C ★

UNIVERSAL
Tutti figli di mammasantissima con P. Colizzi C ★

VIGNA CLARA (Tel. 320.359)
Casa di bambola, con J. Fonda DR ★★

VITTORIA
Il delitto Matteotti, con F. Nero DR ★★★

SECONDE VISIONI

ABADAN: Le calde notti di Don Giovanni, con R. Hoffman (VM 18) S ★
ACILIA: Domani passo, con G. Hill A ★
AFRICA: A. 007 operazione Thunderball, con S. Connery A ★★
AIRONE: Chiusura estiva
ALASKA: Diario segreto da un carcere femminile, con A. Strindberg (VM 18) DR ★
ALBA: Film d'amore e d'anarchia, con G. Giannini (VM 18) DR ★★
ALCE: Quella sporca dozzina, con L. Marrin (VM 14) A ★
ALCYONE: Quando l'amore è sensualità, con A. Belli (VM 18) DR ★
AMBASCIATORI: Donne sopra femmine sotto, con B. Bouchet (VM 18) A ★
AMBRA JOVINELLI: I professionisti, con B. Lancaster A ★★ e rivista
ANIENE: La treccia che uccide, con S. Kay (VM 14) A ★
APOLLO: L'emigrante, con A. Celentano S ★
AQUILA: A colpi di karatè
ARALDO: Sole rosso sul Bosforo, con S. Baker G ★
ARGO: Il dottor Stranamore, con P. Sellers SA ★★★★
ARIEL: Il figlioccio del padrino, con F. Franchi C ★
ATLANTIC: L'odissea del Neptune nell'impero sommerso, con B. Gazzara A ★
AUGUSTUS: Il dottor Stranamore, con P. Sellers SA ★★★★
AUREO: Taiang il terrore della Cina, con Chang Chin Chin
AURORA: L'isola misteriosa e il capitano Nemo, con O. Sharif A ★
AUSONIA: Ciao Pussycat, con P. O'Toole (VM 18) SA ★★
AVORIO: Petit d'essai: Ma papà ti manda sola?, con B. Streisand SA ★★
BELSITO: La sedia a rotelle, con C. Spaak G ★
BOITO: Nell'anno del Signore, con N. Manfredi DR ★★
BRASIL: La carica dei 101, di W. Disney DA ★★★
BRISTOL: Baciamo le mani, con A. Kennedy (VM 14) DR ★
BROADWAY: I professionisti, con B. Lancaster A ★★
CALIFORNIA: La sedia a rotelle, con C. Spaak G ★
CASSIO: Il giustiziere giallo, con Wang Yung (VM 14) A ★
CLODIO: Il dottor Stranamore, con P. Sellers SA ★★★★
COLORADO: UFO allarme rosso attacco alla Terra, con E. Bishop A ★
COLOSSEO: A colpi di karatè, con Meng Kong Loong A ★
CORALLO: Gli altri racconti di Canterbury, con L. Vivaldi (VM 18) SA ★
CRISTALLO: Storia di karatè pugni e fagioli, con D. Reed A ★
DELLE MIMOSE: FBI operazione gatto, con H. Mills C ★★
DELLE RONDINI: A. 007 dalla Russia con amore, con S. Connery G ★
DEL VASCELLO: Quando l'amore è sensualità, con A. Belli (VM 18) DR ★
DIAMANTE: I sette diavoli del Kung-Fu
DIANA: L'erede, con J. P. Belmondo DR ★
DORIA: L'emigrante, con A. Celentano S ★
EDELWEISS: Il topo è mio e l'ammazzo quando mi pare DA ★★
ELDORADO: Ultima casa a sinistra, con D. Hess DR ★
ESPERIA: I professionisti, con B. Lancaster A ★★
ESPERO: James Bond 007 Casino Royale, con P. Sellers SA ★★
FARNESE: Petit d'essai: Film d'amore e d'anarchia, con G. Giannini (VM 18) DR ★★
FARO: A. 007 missione Goldfinger, con S. Connery A ★
GIULIO CESARE: Nell'anno del Signore, con N. Manfredi DR ★★
HARLEM: Lo chiamavano Tresette giocava sempre con il morto, con G. Hilton A ★
HOLLYWOOD: Quella sporca dozzina, con L. Marvin (VM 14) A ★
IMPERO: Lo chiamavano Tresette giocava sempre con il morto, con G. Hilton A ★
JOLLY: Sensualità
LEBLON: A. 007 Thunderball, con S. Connery A ★★
LUXOR: Chiusura estiva
MACRYS: A. 007 si vive solo due volte, con S. Connery A ★
MADISON: Champagne per due dopo il funerale, con M. Mills G ★
NEVADA: Il braccio violento del Kung-Fu, con Chu San (VM 14) A ★
NIAGARA: L'emigrante, con A. Celentano S ★
NUOVO: Una cascata di diamanti, con S. Connery A ★
NUOVO FIDENE: Milano calibro 9, con G. Moschin (VM 14) G ★
NUOVO OLIMPIA: Le voci bianche, con S. Milo (VM 18) SA ★★
PALLADIUM: Storia di karatè pugni e fagioli, con D. Reed A ★
PLANETARIO: La gang dei Doberman, con B. Mabe (VM 14) A ★
PRENESTE: Sole rosso sul Bosforo, con S. Baker G ★
PRIMA PORTA: A. 007 dalla Russia con amore, con S. Connery G ★
RENO: L'emigrante, con A. Celentano S ★
RIALTO: Vogliamo i colonnelli, con U. Tognazzi SA ★★★
RUBINO: Torino nera, con D. Santoro DR ★★
SALA UMBERTO: Decamerone n. 4, con M. Giordano (VM 18) C ★
SPLENDID: La calandria, con L. Buzzanca (VM 14) SA ★
TRIANON: L'altra faccia del padrino, con A. Noschese C ★
ULISSE: James Bond 007 Casino Royale, con P. Sellers SA ★★
VERBANO: Quella sporca dozzina, con L. Marvin (VM 14) A ★
VOLTURNO: Cinque matti al servizio di leva, con J. Dufilho C ★ e rivista

TERZE VISIONI

DEI PICCOLI: Indagine su un gatto al di sopra di ogni sospetto DA ★
NOVOCINE: Chiusura estiva
ODEON: Giochi proibiti dell'Aretino Pietro, con F. Benussi (VM 18) SA ★

FIUMICINO

TRAIANO: La corsa della lepre attraverso i campi, con J. L. Trintignant DR ★

OSTIA

CUCCIOLO: Ultimo tango a Zagarol, con F. Franchi (VM 14) C ★

ARENE

CHIARASTELLA: Il grande duello, con L. Van Cleef (VM 14) A ★
COLUMBUS: La città degli acquanauti, con S. Whitman A ★
FELIX: La ragazza dalla pelle di luna, con Z. Araya (VM 18) S ★
LUCCIOLA: Il caso Thomas Crown, con S. Mc Queen SA ★
MESSICO: Le cinque dita della furia
NEVADA: Il braccio violento del Kung-Fu, con Chu San (VM 14) A ★
NUOVO: Una cascata di diamanti, con S. Connery A ★
ORIONE: L'uomo dalle due ombre, con C. Bronson DR ★
S. BASILIO: Extra coniugale, con F. Rame (VM 14) C ★
TIBUR: Che c'entriamo noi con la rivoluzione, con V. Gassman C ★
TIZIANO: Appartamento al Plaza, con W. Matthau SA ★★

SALE PARROCCHIALI

ACCADEMIA: I moschettieri del re, con Y. Riting A ★
BELLARMINO: Lo scopone scientifico, con A. Sordi SA ★★
CINEFIORELLI: Provaci ancora Sam, con W. Allen SA ★★
COLOMBO: Beato fra le donne, con L. De Funès S ★
COLUMBUS: La città degli acquanauti, con S. Whitman A ★
CRISOGONO: Wyoming terra selvaggia, con S.