La conferenza stampa del cardinale Poletti

La città ha bisogno di mutamenti profondi

La consapevolezza dei guasti prodotti, la necessità di avviare un'opera di rinnovamento hanno trovato un'eco severa nella denuncia del vicario che suona chiara critica per la DC

La drammaticità della crisi della città, l'insostenibilità di una situazione che va aggravandosi, la denuncia delle responsabilità per l'attuale stato di cose, assieme all'esigenza di operare una svolta decisa e profonda per la trasformazione e il rinnovamento della capitale hanno trovato ieri una significativa eco nella conferenza stampa tenuta dal cardinale Poletti, vicario di Roma al centro cinematografico cattolico, per annunciare la preparazione di un convegno per la prima decade del febbraio 1974 sul tema: « Le attese di giustizia e di carità nella diocesi di Roma ».

Il convegno, che sarà introdotto dalle relazioni di un sociologo e di un teologo e che sarà aperto a tutti compresi i gruppi ecclesiali di base accanto ai parroci ed ai laici cristiani « non vuole essere un convegno tradizionale, ma un incontro dell'intera comunità cristiana di Roma aperto all'intera realtà cittadina per una presa di coscienza della propria specifica responsabilità di cristiani di fronte alle attese di giustizia, per uscire dall'assenteismo ».

« E' giunto il momento — ha sottolineato il cardinale vicario — di richiamare tutta la città, le sue strutture politiche ed amministrative, la responsabilità delle forze politiche e sociali e dei vari ambienti in cui la città stessa si articola ed esprime ad un diverso e più umano senso di giustizia ».

Il cardinale, pur non menzionando la DC e parlando di « responsabilità dei cristiani », ha praticamente messo sotto accusa tutte le amministrazioni a direzione democristiana che si sono susseguite in tanti anni a Roma

Dopo aver ricordato che la capitale è, tra le grandi città italiane, quella che continua a registrare « il maggior tasso di crescita demografica » (nel decennio 1961-71 questo incremento ha superato quello di Milano, Torino e Napoli messe insieme) senza che fossero predisposti i servizi adeguati, Poletti ha aggiunto: « Roma è tra le grandi città quella che ha, ad un tempo, il più alto *deficit* alloggiativo, il più elevato numero di abitazioni improprie (7885 contro le 890 di Torino, le 842 di Milano, le 788 di Napoli), il più elevato numero di abitazioni non occupate (circa 64 mila contro le 16 mila di Torino, le 18 mila di Milano, le 9 mila di Napoli). Ma è anche la città dove « si registra un tasso di mortalità infantile (a livello di neonati o di bambini fino ad un anno di vita) assurdamente elevato: il 26 per mille ».

Nel denunciare con forza « la carenza delle strutture ospedaliere » in vaste zone della città (esempio: dal Nomentano a Pietralata o lungo l'Appia e la Tuscolana, ecc.) il cardinale si è così espresso: « Queste zone, prive di strutture ospedaliere, sono dense invece di case di cura private, il cui fine, insieme alla cura, è il lucro e qualche volta la cura viene dopo il lucro ».

Rilevando che « Roma è la città più istituzionalizzata d'Italia » Poletti, riferendosi al trattamento dei minori bisognosi di assistenza, ha detto: « Nel 1971 erano ricoverati in tutta Italia, a carico del ministero degli Interni, 24 mila minori dai 6 ai 18 anni. Ebbene, dopo il trasferimento dei poteri alle Regioni, il ministero degli Interni ha trasferito alla Regione Lazio oltre 4 mila minori ricoverati in istituti ».

« Roma — ha aggiunto il cardinale — è una città praticamente senza verde e senza parchi ed il mondo operaio vive mere immagini di vita comunitaria » costretto dalla città disordinata che scoppia a vivere « una vita individualistica ». « Il mondo attuale è inaccettabile » — ha concluso — e ciò non vale solo per la città di Roma. Come uscirne? La risposta è una sola: « Trasformando questo mondo ». E poiché la Chiesa, come comunità, « non si disinteressa della giustizia, dello sviluppo, del cambiamento sociale, ma misura il suo ruolo specifico strettamente legato alla sua missione di annunciare il Vangelo ai poveri e agli oppressi », ciò significa che « invita questi ultimi a rifiutare il mondo che li opprime ed a costruirne un altro più conforme alla giustizia ».

A questo punto Poletti ha fatto alcune interessanti considerazioni, sul piano metodologico, per offrire ai cristiani impegnati politicamente la possibilità di dare una testimonianza di tipo diverso e più socialmente incisiva da tempo reclamata da movimenti (ACLI, FUCI, sindacalisti cattolici, ecc.) e gruppi cattolici avanzati: « Ci si accorge che vi sono sempre più questioni di fede che sono anche politiche e delle questioni politiche che sono anche questioni di fede. Non è più solo dalla dottrina che si deduce una politica, ma è nella vita politica che si vive e si interpreta la fede ».

Il cardinale Poletti ha quindi affermato che l'occasione di questa « presa di coscienza » da parte dei cristiani sarà data dal convegno del prossimo febbraio

Alceste Santini

Iniziativa dei comitati degli studenti

Giornata di lotta nelle scuole il 10 novembre

I comitati unitari degli studenti romani hanno indetto per sabato 10 novembre uno sciopero generale nelle scuole, che sarà concluso da una forte manifestazione: un corteo di giovani partirà da piazza Esedra e giungerà al ministero della pubblica istruzione, attraversando il centro della città.

Scopo dell'iniziativa di lotta è di aprire una vertenza di massa sul terreno della scuola, che superi i limiti della semplice agitazione, per articolarsi in una battaglia politica a livello territoriale, in grado di raggiungere alcuni primi, concreti risultati.

Le condizioni della scuola sono giunte a tale gravità, affermano in un loro comunicato i comitati unitari degli studenti, da richiedere l'impegno di tutte le forze politiche democratiche, delle organizzazioni sindacali; bastano a provarlo le stesse allarmanti indicazioni della ricerca, recentissima, promossa dall'UNESCO e dal CNR.

Da questa analisi derivano conseguentemente gli obiettivi della giornata di lotta, che riguardano la soluzione dei temi dei costi sociali della scuola (utilizzazione dei fondi, già stanziati, per l'edilizia, gratuità dei libri e dei trasporti), dei contenuti culturali, della democrazia, dell'occupazione giovanile (strettamente connessa al tipo di sviluppo economico della regione e alla reale qualificazione degli studenti).

Su questi punti i comitati unitari degli studenti romani fanno appello ai giovani per una massiccia partecipazione allo sciopero e invitano le forze politiche e sindacali a aderire alla giornata di lotta per il rinnovamento democratico della scuola.

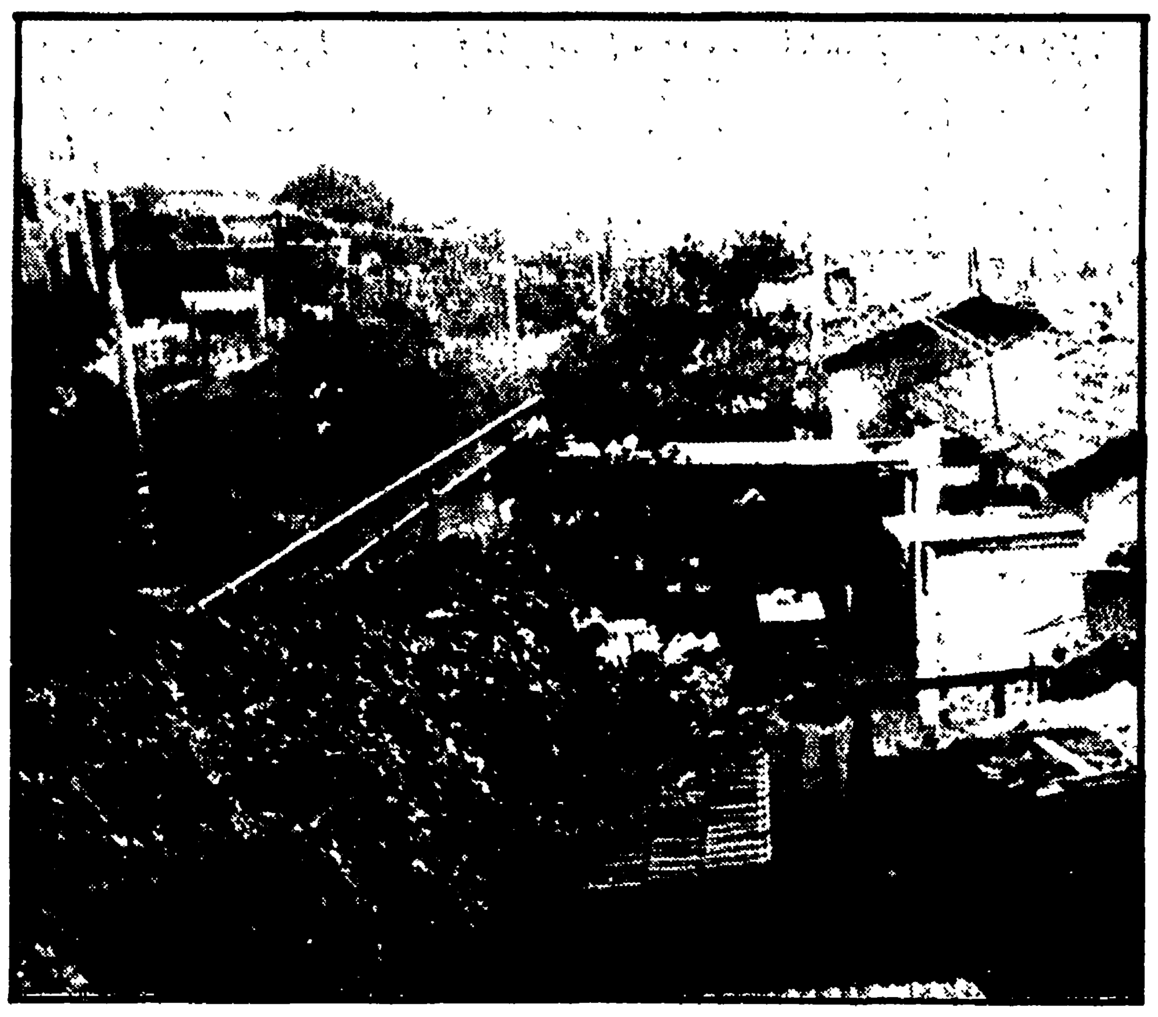

Da trent'anni nelle baracche

Baracche fatiscenti, marrane scoperte, il nastro della ferrovia che corre a non più di mezzo metro dalle misere casupole - costruite trent'anni fa: in queste condizioni vivono circa quaranta famiglie sulla via Collatina Vecchia.

E' la situazione di tanti altri borghetti sorti alla periferia della città ed è una situazione più eloquente di mille discorsi. Le baracche, vecchie e malsane, sono strette tra i binari e la strada, transitatissima e polverosa: zanzare e ratti sono di casa e a poco valgono gli sforzi degli abitanti per liberarsene. E' un'impresa disperata, soprattutto perché la N.U. non manda nelle zone nemmeno uno scopino: ma forse per la giunta l'igiene riguarda solo le vie del centro, non le malandate stradine dei borghetti.

Di fronte all'immagine di miseria e di squallore che viene da queste baracche, c'è una sola domanda da fare: quanto dovranno aspettare gli abitanti della Collatina Vecchia perché il Campidoglio dia anche a loro una casa civile e un po' di verde per i loro figli?

Alla Casa della studentessa di Casalbertone

Protesta per la nuova mensa riservata alle sole «interne»

Presa di posizione dei fuorisede del PCI sull'aumento del prezzo dei buoni-pasto ad Ingegneria - Indetta per oggi un'assemblea in facoltà

Da ieri è entrata in funzione, presso la Casa della Studentessa, a Casalbertone, una nuova mensa, che è però inspiegabilmente riservata alle sole universitarie alloggiate nell'istituto. Una immediata protesta è stata avanzata per richiedere l'apertura della mensa anche agli studenti esterni.

Nei giorni scorsi (ne abbiamo già dato notizia), il prezzo dei buoni-pasto per gli universitari di ingegneria e architettura è stato portato da 300 a 400 lire, e sembra che l'Opera universitaria si accinga a estendere tale aumento a tutte le mense. Di qui una situazione di tensione di cui ha cercato di trarre profitto un sedicente gruppo «Lotta comunista» che ha inscenato ieri, nei pressi della Casa dello Studente, una provocazione, isolata e respinta dagli universitari presenti.

Stamane intanto, alle ore 10, si svolge presso la facoltà di ingegneria, a S. Pietro in Vincoli, un'assemblea indetta dal comitato dei fuorisede della sezione universitaria comunista e dalla cellula del PCI di ingegneria, per discutere sulle iniziative di lotta da opporre ai provvedimenti discriminatori dell'Opera universitaria.

In un comunicato emesso ieri i comunisti fuorisede affermano tra l'altro che « si rende necessaria una forte mobilitazione degli studenti, soprattutto dei fuorisede, che sono i più colpiti, affinchè si realizzi una vasta unità di lotta per il diritto allo studio e per una gestione democratica dell'Opera universitaria, garantita dalle forze sindacali e politiche e dalla Regione ».

Domani il via alle « 15 giornate »

Assemblee sul tesseramento

Domani cominciano le « 15 giornate » indette dalla Federazione romana per il lancio della campagna di tesseramento e proselitismo 1974. Assemblee politiche di sezione, riunioni di donne comuniste e di cellule aziendali, iniziative pubbliche nei quartieri e nei comuni della provincia sono in programma per assicurare un impegnativo risultato all'azione di crescita e di espansione del Partito e della FGCI.

Numerose manifestazioni previste per oggi nelle sezioni Nuova Magliana (ore 18, con Franco Raparelli), Borgo-Prati (ore 20, con Piero Salvagni), Rignano Flaminio (ore 20,30, con Bacchelli), Alessandrina (ore 19, con Cervi), a Setteville (ore 19,30, con Micucci), a Portuense (ore 19, con O. Mancini), a Vitinia (ore 20, con Cini), a Manziana (ore 20, con Ranalli), a Valmontone (ore 19, con Marietta), a Carpineto (ore 20, con Cacciotti), a Ottavia (ore 18,30, con Caputo), alla « Gramsci » (ore 19, con Aletta), a Cavalleggeri (ore 19, con Fugnanesi), a Cave (ore 19,30, con Bernardini), a Porto Fluviale (ore 19, con Carolini), a Latino-Metronio (ore 21, attivo femminile con G. Grifone), a Gavignano, a Gallicano e a Carchitti.

Assemblee operaie hanno luogo presso la sezione S. Basilio (ore 16,30, con Falomi), alla cellula Stefer-Magliana (presso l'EUR; ore 17, con Lombardi), alla cellula « Sorain e Cecchini » (presso Finocchio; ore 17, con Latini e Bischi), alla cellula Atac-Trastevere (presso Trastevere; ore 17, con Tricarico).

Grave decisione di un collegio dei professori

Tredici studenti sospesi dalle lezioni all'Orazio

Altri 190 sono stati ammoniti - I giovani sono accusati di aver partecipato all'interno della scuola ad una manifestazione di solidarietà per il popolo cileno

Undici studenti sospesi per 5 giorni, due per 4 giorni e 190 ammoniti per aver partecipato all'interno della scuola ad una manifestazione di solidarietà con il popolo cileno. La grave decisione è stata presa ieri a larga maggioranza dal collegio dei professori dell' « Orazio », il liceo di via Panzini (a Montesacro), che ha punito gli allievi per aver « abbandonato le aule » e « disturbato » le lezioni.

I giovani puniti per 5 giorni sono: Gozzi (III A), Mordini (II B), Vitale (III B), Cives (II B), Molinara (II C), De Nicolò (III C), Ferrari (II C), Croce (III C), Licastro (III D), Grimaldi (III F), Sacchi (III C). Per 4 giorni sono stati allontanati da scuola Ravagnani (III C) e Cinque (III F).

Gli studenti dell' « Orazio », come abbiamo riferito mercoledì scorso, avevano organizzato la proiezione del documentario di Rossellini che conteneva l'intervista all'ultimo legittimo presidente del Cile, Salvador Allende, già trasmessa dalla TV. L'iniziativa, decisa nel corso di un'assemblea studentesca, non è stata autorizzata dal preside, professor Di Cicco. Per protestare contro questo atteggiamento i giovani sono usciti dalle aule e hanno dato vita ad un corteo interno scandendo slogans antifascisti

I provvedimenti disciplinari che hanno colpito in massa gli studenti del liceo di via Panzini costituiscono un fatto grave, che dimostra come ancora la scuola sia lontana dal rinnovare i propri metodi.

vita di partito

COMITATO FEDERALE — Lunedì 29 ottobre, alle ore 18, in sede è convocato il C.F. e la C.F.C. con i seguenti punti all'ordine del giorno: 1) compiti del Partito alla luce del C.C. e in vista della Conferenza regionale; relatore il compagno Paolo Ciofi, segretario regionale; 2) le Conferenze di zona, nuova fase dello sviluppo del decentramento politico-organizzativo del Partito a Roma; relatore il segretario della Federazione Luigi Petroselli, membro della direzione del PCI.

RIUNIONE SUGLI ASILI-NIDO — Oggi, alle ore 16, in Federazione, riunione delle compagne consiglieri di circoscrizione, dei capigruppo di circoscrizione, della Commissione femminile di Federazione e delle responsabili femminili delle sezioni della città, sulla situazione degli asili-nido al Comune di Roma e sulle questioni del regolamento di gestione. Parteciperanno i compagni consiglieri comunali della Commissione speciale degli asili-nido.

ASSEMBLEE — Tufello: ore 16,30, ass. pensioni (Pochetti); Monteverde Vecchio: ore 20,30 (N. Marcellino); Ottavia: ore 18,30, attivo PCI-FGCI (Caputo); Porta Maggiore: ore 20, attivo (Moretti); Appio-Latino: ore 18,30, attivo (Poccioni); Colonna: ore 19, ass. scuola (Marciano); Porto Fluviale: ore 14,30, incontro genitori-studenti (Aletta).

SEZIONE UNIVERSITARIA — Ore 21, in Federazione riunione personale docente e non docente (Misiti); ore 9, assemblea unitaria sull'aumento dei buoni pasto nella facoltà di Ingegneria (S. Pietro in Vincoli); Cellula Architettura: ore 18, in facoltà; Cellula Biologia: ore 18, in Federazione; Cellula Chimica: ore 17, in Federazione.

COMITATO DIRETTIVO — Zagarolo: ore 20, CC.DD. e gruppo consiliare (Quattrucci); Appio Nuovo: ore 19 (Macino); Alberone: ore 18,30 (Proietti); Castelverde: ore 20,30 (Fredduzzi); Centocelle: ore 19, 1ª cellula (Alimonti); Garbatella: ore 18, cellula INPS; Moranino: ore 19; Mario Alicata: ore 19 (Taglione); Ponte Milvio: ore 20,30, C.D. allargato.

ZONE — « Zona Nord »: Trionfale: ore 19,30, riunione dei segretari delle sezioni di Aurelia, Balduina, Mazzini, Monte Spaccato, Ponte Milvio, Prima Porta (Adriana Molinari).

● Gruppo Giustizia: alle ore 20,30 è convocato presso la sezione Mazzini (Giannantoni).

PORTA S. GIOVANNI — Oggi, alle ore 17, nei locali della sezione si svolgerà un'assemblea femminile sui problemi del Cile e del Medio Oriente. Interverrà la compagna Lina Fibbi del C.C.

PROIEZIONI — Quarto Miglio: ore 18, proiezione del film « Il rame in mano al popolo » nell'ambito di una manifestazione di solidarietà con il Cile; Valle Aurelia: ore 19, proiezione del film « Mani sulla città », seguirà un dibattito su case e servizi sociali (Iacobelli).

CINECITTA' — Domenica: ore 10,30, riunione del Comitato Probiviri.

SEZIONE ITALIA — Festa del tesseramento della FGCI: domenica, alle ore 16, spettacolo sul Cile con « Ottobre Rosso »; lotteria; dibattito sul tesseramento e proselitismo.

FGCI — Mazzini: ore 16,30, assemblea sul Medio Oriente (Micucci); Monteverde Vecchio: ore 17,30, direttivo circolo FGCI (Rodano); Centocelle: ore 16,30, congresso FGCI cellula « Benedetto da Norcia » (Ricerca).

● Tutte le cellule delle scuole devono passare nella mattinata in Federazione per ritirare dei volantini per lo sciopero del 10 novembre.

Zingone veste tutta roma

• Via della Maddalena, 27
• Largo Vigna Stelluti, 14
• Viale Colli Portuensi (P.le Morelli)
• Via Casilina, 997
• Viale Gregorio VII (in allest.)
• Latina: Corso Repubblica, 114

IL BALLET DU XX SIECLE CON MAURICE BEJART ALL'OPERA

Domani alle 21, secondo spettacolo presentato dal Ballet du XX Siecle, al Teatro dell'Opera. In programma « Improvvisazion sur Mallarmè III » di Pierre Boulez-Maurice Bejart; « Ah! vous dirai-je maman? » di Wolfgang Amadeus Mozart-Maurice Bejart (entrambi novità per l'Italia); « Chant du compagnon errant » di Gustav Mahler-M. Bejart e « Bhakti » di Maurice Bejart. Lo spettacolo verrà replicato domenica 28, alle ore 17.

WOLFGANG SAWALLISCH ALL'AUDITORIO

Domenica alle 17,30 (turno A) e lunedì alle 21,15 (turno B) all'Auditorio di Via della Conciliazione, concerto diretto da Wolfgang Sawallisch (stag. sinf. dell'Acc. di S. Cecilia, in abb. tagl. n. 4). In progr. Bruckner « Ouverture in sol minore »; « Sinfonia n. 7 ». Biglietti in vendita al botteghino dell'Auditorio in Via della Conciliazione 4, oggi e domani dalle ore 10 alle 13 e dalle 17 alle 19; domenica dalle 16,30 in poi; lunedì dalle 17 in poi. (Prova generale di sabato alle ore 18 riservata agli iscritti dell'AGIMUS e ARCI)

SALA DI VIA DEI GRECI

A causa di un'indisposizione che ha colpito il Maestro Wilhelm Kempff, il concerto previsto per oggi alla Sala di Via dei Greci è rinviato al 26 febbraio 1974.

Pertanto, la stagione di musica da camera avrà inizio martedì 6 novembre con il Sestetto Chigiano.

CONCERTI

ACCADEMIA FILARMONICA (Via Flaminia 118, tel. 360.17.52)
Mercoledì alle 21,15 al T. Olimpico, concerto del pianista Maurizio Pollini (tagl. n 3). In programma Schoenberg, Stockhausen, Beethoven. Biglietti in vendita alla Filarmonica

ISTITUZ. UNIVERSITARIA DEI CONCERTI (Telefoni 860.195 - 495.72.34.5)
Oggi, alle 21, concerto inaugurale della stag musicale all'Auditorium dell'Università Cattolica (Via della Pineta Sacchetti 644). Violino, Uto Ughi, pianista, Tullio Macoggi. Programma: Haendel: « Sonata »; Beethoven: « Sonata op. 47 "Kreutzer" »; Debussy: « Sonata »; Sarasate « Zingaresca »

SALA CASELLA (V. Flaminia 118)
Alle 21,15 Spettacolo della "Nuova Compagnia di Canto Popolare" con un programma di villanelle, canti, processionali e satirici a Napoli dal Quattrocento all'Ottocento. Repliche fino a domenica 28 sempre alle 21,15. Biglietti in vendita alla Filarmonica telefono 360.17.52.

TEATRO BEAT 72 (Via G. G. Belli 72 - Tel. 899.595)
Lunedì della musica contemporanea. Lunedì alle 21,30 "Incontro con l'autore" concerto della pianista Franca Sacchi: « Ho sempre desiderato avere un cane, un gatto ed un cavallo. Ora ho un gatto ed un cavallo, mi manca soltanto un cane »

TEATRO BRANCACCIO (Via Merulana 224 - Tel. 73.52.55)
Oggi, alle 21,30, l'Opera indipendente. Stag. Lirica 1973/74 « Assassino, speranza delle donne » testo di O. Kokoschka. Musiche di P. Hindemith. Prima esecuzione italiana e « S. Susanna » testo di A. Stramm. Musica di P. Hindemith. Prima rappresentazione italiana. Direttore d'orchestra Gerhard Poter. Ultima replica

PROSA - RIVISTA

ALLA RINGHIERA (Via dei Riari 82 - Tel. 6568711)
Alle 21,45 prima. Recital del cantante Riccardo Marasco « Gli daremo lo vino alloppiato » laudi, sberleffi, canti, per soli 5 giorni. Imminente la nov. ass. « Il maschio educato » di Franco Mole. Regia dell'autore

BEAT 72 (Via G. G. Belli 72 Tel. 899.595)
Alle 21,30 Stag. delle nuove proposte di sperimentazione. Il Teatro Lavoro pres. « Quasi la verità » di S. Sciuto e R. Cassia. Regia V. Orleo

CENTOCELLE (Via dei Castani, n. 201-a)
Domenica alle 10 al Cinema Teatro Broadway proiezione in prima assoluta del film « La torta in cielo » di Del Fra con Paolo Villaggio per un nuovo Teatro Centocelle

CENTRALE (Via Celsa 6 - Telefono 687.270)
Alle 21,15 la Comp. del Malinteso pres « Il gioco delle parti » di L. Pirandello. Regia di Nello Rossati. Prenotaz. al bottegh. dal le 10 alle 13 e dalle 16 in poi

DE TOLLIS (Via della Paglia 32 - Tel. 589.52.05)
Alle 21,45 Teatro Rigorista, a richiesta « Dal sogno di Makar » del Collettivo con G. Martinelli, P. Polidori, N. Sanchini, C. Memi, M. Martini. Regia N San chini

DELLE ARTI - OPERA DUE (Via Sistina 59 - Tel. 480.564)
Alle 21,30 la C.ia Carmelo Bene e Lidia Mancinelli pres. « Nostra Signora dei Turchi » d. Carmelo Bene. Regia dell'autore. Abb. e prenotaz. tel. 460.141

DEI SATIRI (Via Grottapinta 19 Tel. 565.352)
Alle 21,30 la C.ia Teatro dei Giovani dir. da Arnaldo Ninchi « Due dozzine di rose scarlatte » di Aldo De Benedetti con E. Libraiesco, L. Bernardi, R. Del Giudice, L Paganini. Regia Fernando Vannozzi. Scene Maurizio Pajola

DELLE MUSE (Via Forlì 43 - Tel. 862948)
Alle 21,30 Fiorenzo Fiorentini pres. « Morto un papa... » (nuova edizione) di F. Fiorentini e Ghigo De Chiara con G. Rocchetti, M. Traversi, T. Gatta, L La Verde, G. Isidori, U. Liberati. Esecuzioni musicali Aldo Saitto, Paolo Gatti. Movimenti di Mario Dani

ETI TEATRO QUIRINO (Via M. Minghetti 1 Tel 6794585)
Alle 21,15 la C.ia Teatro Insieme pres. « Il matrimonio di Figaro » di P.A.C. De Beaumarchais con M. Rigillo, F. Benedetti, E. Conti, M. Mantovani, A.T. Rossini. Regia di A. Pugliese

ETI TEATRO VALLE (Via del Teatro Valle 23-a - Tel. 653794)
Alle 21,15 la Cooperativa Teatro Stabile di Padova dir. da P.A. Barbieri pres « Vecchi vuoti » rendere » di Maurizio Costanzo con Arnoldo Foà. Scene di L. Lucentini. Novità assoluta

GRUPPO DEL SOLE (Largo Spartaco 13)
Alle 16,30 Animazione Teatrale per ragazzi

LA COMUNITA' (Via Zanazzo - P.zza Sonnino - Tel. 58.17.413)
Alle 21,30 La Comunità Teatrale Italiana pres. Lo Stanzione con Michel Aspinali in « Paris gran operà » con V. Waiman, N. Martinelli, F. Guscina, B. Margiotta, J. Fontano. Al piano Riccardo Filippini. Ultimi giorni

MARIONETTE AL PANTHEON (Via Beato Angelico 32 - Telefono 832254)
Domani alle 16,30 le Marionette degli Accettella pres. « Il gatto con gli stivali » fiaba musicale di Icaro e Bruno Accettella. Regia degli autori

ROSSINI (Piazza S. Chiara 14 - Tel. 652770)
Alle 21,15 la Comp. Stab. di Prosa Romana di Checco e Anita Durante con L. Ducci, Marcelli, Pezzinga, Gervasi, Raimondi, Merlino, Pozzi in « Ah, vecchiaia maledetta! » di V. Faini. Regia di Checco Durante

SISTINA (Via Sistina)
Alle 21,15 Garinei e Giovannini pres. Gino Bramieri con Ombretta Colli e con Marisa Merlini in « Cielo mio marito » (conferenza sull'adulterio) di Costanzo e Marchesi. Scene e costumi di Coltellacci

SPAZIOUNO (V.lo dei Panieri 3 Tel. 585.107)
Alle 21,30 Il Teatro di Roma (Teatro Ricerca) pres. « Le 120 giornate di Sodoma » di Giuliano Vasilico, da De Sade. Per soli venti giorni

TEATRO ARGENTINA TEATRO DI ROMA (Largo Argentina - Tel. 65.44.601-603)
Mercoledì 31 inaugurazione del la stagione 73-74 con « L'opera da tre soldi » di B Brecht Regia di Giorgio Strehler Produzione. Piccolo Teatro di Milano con G Dettori, A Innocenti, G Lazzarini, Milva, D Modugno, G Tedeschi etc., continua al botteghino la vendita degli abbonamenti dalle 10 alle 19

TEATRO PARIOLI (Via Borsi 20 Tel. 874.951 803 523)
Alle 21,15 « Il mercante di Venezia » di W. Shakespeare con Mario Scaccia, Gianna Giachetti, Gianfranco Ombuen, Carla Macelloni. Regia M. Scaccia. Scene e costumi di M Padovan Musiche R De Simone

TEATRO D'ARTE DI ROMA
Alle 21 nella Cripta della Basilica di S. Antonio (via Merulana 124 tel. 770551) il Teatro d'Arte di Roma pres. « Nacque al mondo un sole » (S. Francesco) laude di Jacopone da Todi. - Festivi alle 19 e 21,45

TEATRO ELISEO (Via Nazionale 186 Tel. 462114)
Alle 21 "Gli Associati" presentano INFERNI (« Porte chiuse » di Sartre e « Canicola » di Rosso di San Secondo) con V. Ciangottini, V. Fortunato, I. Garrani, P. Mannoni, G. Sbragia, L. Vannucchi. Regia G. Sbragia

TEATRO GOLDONI (V.lo dei Soldati 4 - Tel. 561156)
Alle 21,30 The Goldoni Repertory Players in « The Hollow » di A. Cristiewith A. Caister, J. Redrup, P. Persichetti, C. Borromel, M. Millen, T. Power, J. Renton. Regia Frances Reilly

Schermi e ribalte

TEATRO NELLA CRIPTA (Via Nazionale 16-c, Via Napoli 58 - Tel. 335466)
Alle 21,30 la C.ia del Teatro nella Cripta pres. « The collection » di Harold Pinter. Regia John Karlsen

TEATRO PER BAMBINI AL TORCHIO (Via E. Morosini 16, Trastevere) Tel. 582049
Alle 16,30 spettacolo per bambini « Il drago impertinente di Aldo Giovannetti con la partecipazione dei piccoli spettatori

TORDINONA (V. Acquasparta 16 - P. Ponte Umberto 2 Telefono 65.72.06)
Alle 21,30 novità di F. Arrabal « Il gran cerimoniale » 2 tempi. Traduzione di M. Moretti, con A. Canu, P. Carolillo, A Palladino, A. Saltutti, R Santi Scene e costumi di L Spinosi. Regia Salvatore Solida Prenotazioni al botteghino dalle ore 16 Prezzi popolari.

CABARET

AL PAPAGNO (V.lo del Leopardo 31 Tel. 588 512)
Alle 22,30 « E' la fine del mondo » di Guido Finn con F. Borelli, E. Grassi, J. Harlow, F. Cremoni ni, G. Pagnani, P. Roccon Novità assoluta

CLUB TEATRO (Via Sant'Agata de' Goti 23, via dei Serpenti)
Alle 21,30 « Crasch! » Cabaret di Massimo De Rossi con Renate Schmidt e Riccardo Caporossi. (Vietato ai minori di anni 18)

FANTASIE DI TRASTEVERE
Alle 21 spettacolo folkloristico con cantanti e chitarristi

FOLKSTUDIO (Via G. Sacchi 3 - Tel 5892374)
Alle 21,30 III Festival del Jazz di Roma con Carlo Loffredo e la sua banda New Orleans, Marcello Rosa e il suo Jazz ensemble e il quintetto Josue Liberatore

L'INCONTRO (Via della Scala 67 - Tel. 5895172)
Alle 21,45 « Godi fratello De Sade » di R Veller con Aiche Nana e Carlo Allegrini. (Vietato ai minori d. anni 18) Ultimi giorni

PIPER MUSIC HALL (Via Tagliamento 9)
Alle 21,30 Complesso americano "Body and soul", al piano il maestro D Gennaro

WOO DOO CLUB (Sacrofano - Roma - Tel. 903663)
Alle 22 spettacolo con Bamboos of Giamaica. Imminente Magic Cabaret in « La potenza del fuoco » con l'Equipe Teatro 80. Regia L Speciale

SPERIMENTALI

CIRCOLO USCITA (Via dei Banchi Vecchi 45 - Tel. 652.277)
Alle 21,30 « Il cammino verso la morte del Vecchio Reales » di Gerardo Vallejo (Argentina)

CINE CLUB TEVERE (Via Pompeo Magno 27 - Tel. 312.283)
Alle 20,30 « Sorrisi di una notte d'estate » di I. Bergman

FILMSTUDIO
Alle 17, 19, 21, 23 Storia dell'erotismo al cinema « Vivre sa vie » (Questa è la mia vita) di Jean-Luc Godard con Anna Karina

Le sigle che appaiono accanto ai titoli dei film corrispondono alla seguente classificazione dei generi:

A = Avventuroso
C = Comico
DA = Disegno animato
DO = Documentario
DR = Drammatico
G = Giallo
M = Musicale
S = Sentimentale
SA = Satirico
SM = Storico-mitologico

Il nostro giudizio sul film viene espresso nel modo seguente:

★★★★★ = eccezionale
★★★★ = ottimo
★★★ = buono
★★ = discreto
★ = mediocre

VM 18 = vietato ai minori di 18 anni

CINEMA - TEATRI

AMBRA JOVINELLI
La sepolta viva, con A. Belli DR ★ e grande spett. strip tease

VOLTURNO
Assassination, con H. Silva G ★ e rivista

CINEMA

PRIME VISIONI

ADRIANO (Tel. 352.153) Rugantino, con A. Celentano SA ★
ALFIERI (Tel. 290.251) Anastasia mio fratello, con A. Sordi SA ★
AMBASSADE L'agente speciale Mackintosh (prima)
AMERICA (Tel. 581.61.68) Rugantino, con A. Celentano SA ★
ANTARES (Tel. 890.947) Nanù il figlio della giungla, con T. Conway A ★
APPIO (Tel. 779.638) Valdez il mezzosangue, con C. Bronson DR ★
ARCHIMEDE (Tel. 875.567) The Day of the Jackal (in orig.)
ARISTON (Tel. 353.230) Scorpio, con B Lancaster G ★
ARLECCHINO (Tel. 360.35.46) Bisturi la malia bianca, con G Ferzetti (VM 14) DR ★
ASTOR La polizia incrimina la legge assolve, con F. Nero (VM 18) DR ★
ASTORIA Rappresaglia, con R. Burton DR ★★
AVENTINO (Tel. 572.137) Valdez il mezzosangue, con C. Bronson DR ★
BALDUINA (Tel. 347.592) In viaggio con la zia, con M. Smith SA ★★
BARBERINI (Tel. 475.17.07) Una donna e una canaglia, con L. Ventura G ★
BOLOGNA (Tel. 426.700) Tre uomini in fuga, con Bourvil C ★★
BRANCACCIO (Via Merulana) Spettacolo teatrale
CAPITOL Malizia, con L. Antonelli (VM 18) S ★
CAPRANICA (Tel. 679.24.65) Valdez il mezzosangue, con C. Bronson DR ★
CAPRANICHETTA (T. 769.24.65) Arancia meccanica, con M. Mc Dowell (VM 18) DR ★★★
COLA DI RIENZO (Tel. 360.584) Rappresaglia, con R. Burton DR ★★
DEL VASCELLO Tre uomini in fuga, con Bourvil C ★★
DIANA Tre uomini in fuga, con Bourvil C ★★
DUE ALLORI (Tel. 273.207) Tre uomini in fuga, con Bourvil C ★★
EDEN (Tel. 380.188) UFO: distruggete base luna, con E. Bishop A ★
EMBASSY (Tel. 870.245) Rappresaglia, con R Burton DR ★★
EMPIRE (Tel. 857.719) L'assassino di pietra (prima)
ETOILE (Tel. 68.75.56) Un tocco di classe, con G. Jackson S ★★
EURCINE (Piazza Italia 6 - EUR Tel. 591.09.86) Teresa la ladra, con M. Vitti DR ★★
EUROPA (Tel. 865.736) L'isola del tesoro, con O Welles A ★
FIAMMA (Tel. 475.11.00) La proprietà non è più un furto con U Tognazzi (VM 18) DR ★★★
FIAMMETTA (Tel. 470.464) Effetto notte, con J Po.sset SA ★★★
GALLERIA (Tel. 678.267) Il delitto Matteotti, con F. Nero DR ★★★★
GARDEN (Tel. 582.848) Lo chiamavano Trinità, con T. Hill A ★
GIARDINO (Tel. 894.940) Una mangusta per 3 camaleonti, con J. Sorel G ★
GIOIELLO (Tel. 864.149) Bisturi la mafia bianca, con G. Ferzetti (VM 14) DR ★
GOLDEN (Tel. 755.002) L'assassino di pietra (prima)
GREGORY (V. Gregorio VII, 186 Tel. 63.80.600) L'isola del tesoro, con O Welles A ★
HOLIDAY (Largo Benedetto Marcello - Tel. 858.326) Sussurri e grida, con K Sylwan DR ★★★★
KING (Via Fogliano 3 - Telefono 831.95.41) Lo chiamavano Trinità, con T. Hill A ★
INDUNO Nanù il figlio della giungla, con T. Conway A ★
LUXOR Tre uomini in fuga, con Bourvil C ★★
MAESTOSO (Tel. 786.086) Lucky Luciano, con G. M. Volontè DR ★★★
MAJESTIC (Tel. 67.94.908) Nanù il figlio della giungla, con Tim Conway A ★
MERCURY Tre uomini in fuga, con Bourvil C ★★
METRO DRIVE-IN (T. 609.02.43) Sole rosso sul Bosforo, con S. Baker G ★
METROPOLITAN (Tel. 689.400) Lucky Luciano, con G. M. Volontè DR ★★★
MIGNON D'ESSAI (Tel. 86.94.93) Un giorno in pretura, con A. Sordi SA ★★
MODERNETTA (Tel. 460.285) La vedova inconsolabile ringrazia quanti la consolarono, con C. Giuffrè (VM 18) C ★
MODERNO (Tel. 460.285) Ingrid sulla strada, con J. Agren (VM 18) DR ★
NEW YORK (Tel. 780.271) Scorpio, con B. Lancaster G ★
OLIMPICO (Tel. 395.635) Spettacolo ad inviti
PALAZZO (Tel. 495.66.31) Prossima riapertura
PARIS (Tel. 754.368) Rugantino, con A. Celentano SA ★
PASQUINO (Tel. 503.622) Yellow Rolls Royce (in inglese)
QUATTRO FONTANE La mia legge, con A. Delon DR ★
QUIRINALE (Tel. 462.653) Sussurri e grida, con K. Sylwan DR ★★★★
QUIRINETTA (Tel. 679.00.12) Mica scema la ragazza, con B. Lafont (VM 18) SA ★★
RADIO CITY (Tel. 464.234) Scorpio, con B Lancaster G ★
REALE (Tel. 58.10.234) La schiava, con L. Buzzanca SA ★
REX (Tel. 884.165) Tutti per uno botte per tutti, con G. Eastman SA ★
RITX (Tel. 837.481) Una donna e una canaglia, con L. Ventura G ★
RIVOLI (Tel. 460.883) Un rebus per l'assassino, con J. Mason G ★
ROUGE ET NOIR (Tel. 864.305) L'agente speciale Mackintoch (prima)
ROXY (Tel. 870.504) Ingrid sulla strada, con J. Agren (VM 18) DR ★
ROYAL (Tel. 770.549) L'agente speciale Mackintosh (prima)
SAVOIA (Tel. 86.50.23) La proprietà non è più un furto, con U. Tognazzi (VM 18) DR ★★★
SMERALDO (Tel. 351.581) Sepolta viva, con A. Belli DR ★
SUPERCINEMA (Tel. 485.498) Teresa la ladra, con M Vitti DR ★★
TIFFANY (Via A. De Pretis - Tel. 462.390) Roma città aperta, con A. Magnani DR ★★★★★
TREVI (Tel. 689.619) Ludwig, con H. Berger (VM 14) DR ★★★
TRIOMPHE (Tel. 838.00.03) Scorpio, con B. Lancaster G ★
UNIVERSAL La polizia incrimina la legge assolve, con F. Nero (VM 18) DR ★
VIGNA CLARA (Tel. 320.359) Lo chiamavano Trinità, con T. Hill A ★
VITTORIA Kung-Fu furia violenza terrore, con King Tun (VM 18) A ★

SECONDE VISIONI

ABADAN: No non farlo
ACILIA: Le 7 folgori di Assur, con H. Duff SM ★
AFRICA: 1999 la conquista della terra, con D. Murray DR ★★
AIRONE: Breve chiusura
ALASKA: Un uomo da rispettare, con K. Douglas DR ★
ALBA: Festival "Avanti" ore 22
ALCE: I 10 comandamenti, con C. Heston SM ★
ALCYONE: Quella carogna dell'ispettore Sterling, con H. Silva (V M14) G ★
AMBASCIATORI: Vado li spacco e torno
AMBRA JOVINELLI: La sepolta viva, con A. Belli DR ★
ANIENE: Robinson nell'isola dei corsari, con D. Mc GuireA ★★
APOLLO: Conoscenza carnale di Christa ragazza danese, con B. Tove (VM 18) S ★
AQUILA: Mani d'acciaio furia cinese, con T. Peng Wang A ★
ARALDO: 5 matti al servizio di leva, con J. Dufilho C ★
ARGO: Giovannona coscialunga, con E. Fenech (VM 14) C ★
ARIEL: Anche gli angeli mangiano fagioli, con B. Spencer SA ★
ATLANTIC: La schiava, con L. Buzzanca SA ★
AUGUSTUS: Il grande dittatore, di C. Chaplin SA ★★★★★
AUREO: La sepolta viva, con A. Belli DR ★
AURORA: Il pirata dell'aria, con C. Heston DR ★
AUSONIA: Amore mio aiutami, con A. Sordi S ★
AVORIO: Petit d'essai: Umano non umano, con C. Bene DR ★★★
BELSITO: I 10 comandamenti, con C. Heston SM ★
BOITO: Anche gli angeli mangiano fagioli, con B. Spencer SA ★
BRASIL: I corpi presentano tracce di sangue
BRISTOL: La lunga cavalcata della vendetta
BROADWAY: La sepolta viva, con A. Belli DR ★
CALIFORNIA: Una mangusta per tre camaleonti, con J. Sorel G ★
CASSIO: Che, con O. Sharif DR ★
CLODIO: La fabbrica degli orrori, con M. Raven (VM 18) DR ★
COLORADO: Banditi a Milano, con G. M. Volonté DR ★★
COLOSSEO: La moglie più bella, con O. Muti DR ★★
CORALLO: Il richiamo della foresta, con C. Heston A ★
CRISTALLO: L'assassino di Trotsky con R. Burton DR ★
DELLE MIMOSE: Grande slalom per una rapina, con G. C. Killy G ★
DELLE RONDINI: Racconti dalla tomba, con P. Cushing DR ★★
DIAMANTE: Il mostro distruggitore
DORIA: James Bond: Casinò Royal
EDELWEISS: Cin Fu l'uomo d'acciaio
ELDORADO: Ecce homo, con I. Papas (VM 18) DR ★
ESPERIA: Il colonnello Buttiglione, con J. Dufilho C ★
ESPERO: Il falso traditore, con W. Holden DR ★★
FARNESE: Petit d'essai: La classe operaia va in paradiso, con G. M. Volonté (VM 14) DR ★★★★
FARO: Una spada per due bandiere
GIULIO CESARE: La lunga mano del padrino, con A. Celi (VM 18) A ★
HARLEM: E non liberarci dal male con J. Gaupil (VM 18) DR ★
HOLLYWOOD: Un uomo una donna con J. L. Trintignant (VM 18) S ★
IMPERO: Il trionfo di Maciste, con S. Reeves SM ★
JOLLY: Violentata davanti al marito, con B. Mills DR ★
LEBLON: Quando le donne si chiamavano Madonne, con M. Carotenuto (VM 18) SA ★
MACRYS: Gli ammutinati del Bounty, con M. Brando DR ★★
MADISON: A colpi di karaté, con Meng Kong Loong A ★
NEVADA: Cin Fu vado lo spacco e torno
NIAGARA: Chato, con C. Bronson (VM 14) A ★★★
NUOVO: Quella carogna dell'ispettore Sterling, con H. Silva (VM 14) G ★
NUOVO FIDENE: I vivi e i morti, con V. Price G ★
N. OLIMPIA: Mattatoio 5, con M. Sacks (VM 14) DR ★★★
PALLADIUM: Ma papà ti manda sola? con B. Streisand SA ★★
PLANETARIO: L'isola misteriosa e il capitano Nemo, con O. Sharif A ★
PRENESTE: Ultimo tango a Zagarol con F. Franchi (VM 14) C ★
PRIMA PORTA: Da qui all'eternità, con B. Lancaster DR ★★★
RENO: La grande scrofa nera, con R. Rassimov (VM 18) DR ★★
RIALTO: La villeggiatura, con A. Merli DR ★★
RUBINO: Petit d'essai: La vacanza, con V. Redgrave (VM 18) DR ★★
SALA UMBERTO: Intrigo a Lisbona
SPLENDID: Quando le leggende muoiono, con F. Forrest (VM 18) DR ★★
TRIANON: Le avventure di Peter Pan DA ★★
ULISSE: 5 matti al servizio di leva con J. Dufilho C ★
VERBANO: Il colonnello Buttiglione, con J. Dufilho C ★
VOLTURNO: Assassination, con H. Silva G ★ e rivista

TERZE VISIONI

DEI PICCOLI: Cartoni animati
NOVOCINE: Questo pazzo pazzo pazzo mondo, con S. Tracy SA ★★★
ODEON: Buffalo Bill l'eroe del Far West, con G. Scott A ★

SALE PARROCCHIALI

BELLARMINO: Totò Fabrizi e i giovani d'oggi C ★★
BELLE ARTI: Tarzan il trafficante di armi
CINEFIORELLI: La cortina di bambù, con D. Duryca A ★
COLUMBUS: Formula per un delitto, con S. Pleshette G ★
DELLE PROVINCE: F.B.I. operazione Pakistan
ERITREA: Barquero, con L. Van Cleef A ★
EUCLIDE: Il corsaro dell'isola verde, con B. Lancaster SA ★★★
GUADALUPE: Lassù qualcuno mi ama, con P. Newman DR ★★
MONTE OPPIO: Hollywood party, con P. Sellers C ★★
NOMENTANO: I 4 figli di Katie Elder, con J. Wayne A ★★
ORIONE: Questa specie d'amore, con U. Tognazzi DR ★★
PANFILO: Ma papà ti manda sola? con B. Streisand SA ★★
TIBUR: Mezzo dollaro d'argento, con R. Tamblyn A ★

FIUMICINO

TRAIANO: Questo nostro simpatico mondo di pazzi, con J. Yanne (VM 14) SA ★★★

OSTIA

CUCCIOLO: Pippo, Pluto e Paperino DA ★★

LOCALI CHE PRATICHERANNO OGGI LA RIDUZIONE ARCI, ACLI, ENDAS, ENAL, AGIS: Adriacine, Alaska, Aniene, Argo, Avorio, Cristallo, Delle Rondini, Jonio, Niagara, Nuovo Olimpia, Oriente, Palazzo, Planetario, Prima Porta, Reno, Traiano di Fiumicino, Ulisse. TEATRI: De' Servi, Rossini, Satiri.