

# a FIRENZE dal 27 Ottobre al 4 Novembre

## 7ª MOSTRA DEL MOBILE

5ª MOSTRA MERCATO RADIO - TELEVISIONE  
SALONE ELETTRODOMESTICI

a cura della Mostra Internazionale dell'Artigianato Piazza Libertà

Stamani al Parterre di San Gallo s'inaugura la Mostra del mobile

**LORIANO MARINI** LAVORAZIONE ARTIGIANA MOBILI IN STILE  
Via delle Fonti - TAVARNELLE VAL DI PESA (FI) - Tel. 827.294  
ESPONE ALLA MOSTRA DEL MOBILE - PADIGLIONE A - POSTEGGIO N. 3

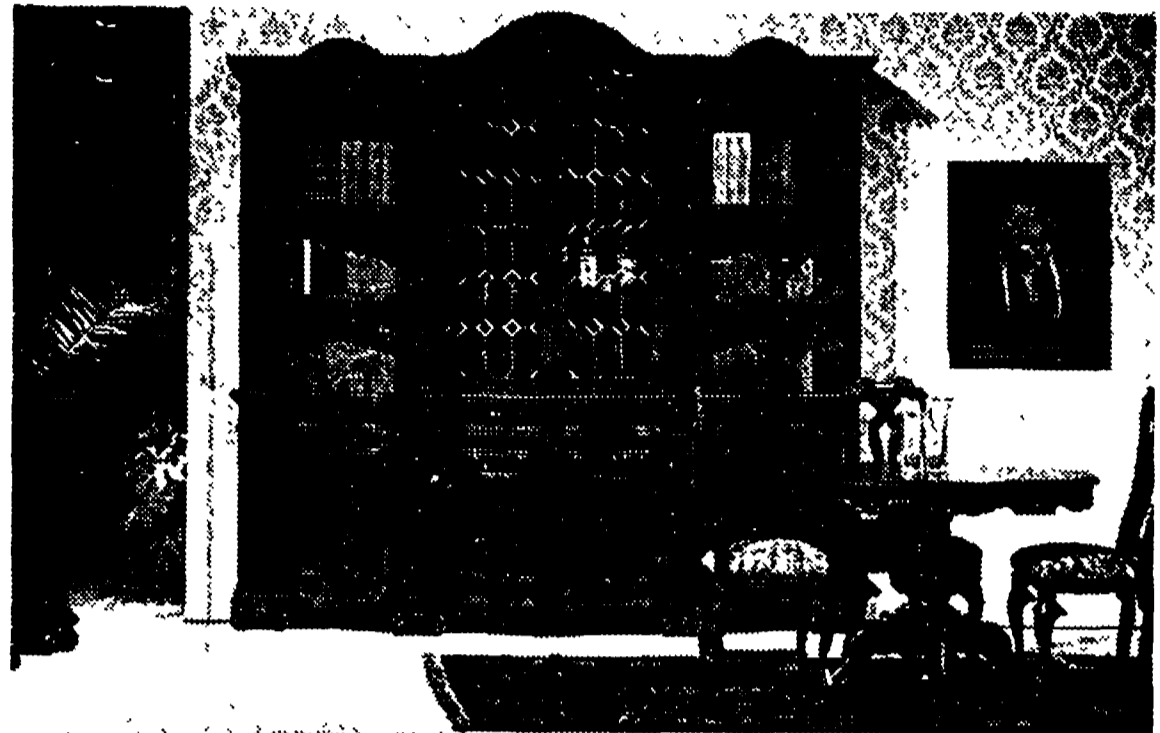

MOSTRA PERMANENTE VISITATECI FESTIVI COMPRESI

**GIANFRANCO FALCIANI** MOBILI D'ARTE LAVORAZIONE ARTIGIANA  
TAVARNELLE VAL DI PESA (FI) - Tel. (055) 807168  
APERTA ANCHE NEI GIORNI FESTIVI (Pad. 1 posteggio 902)

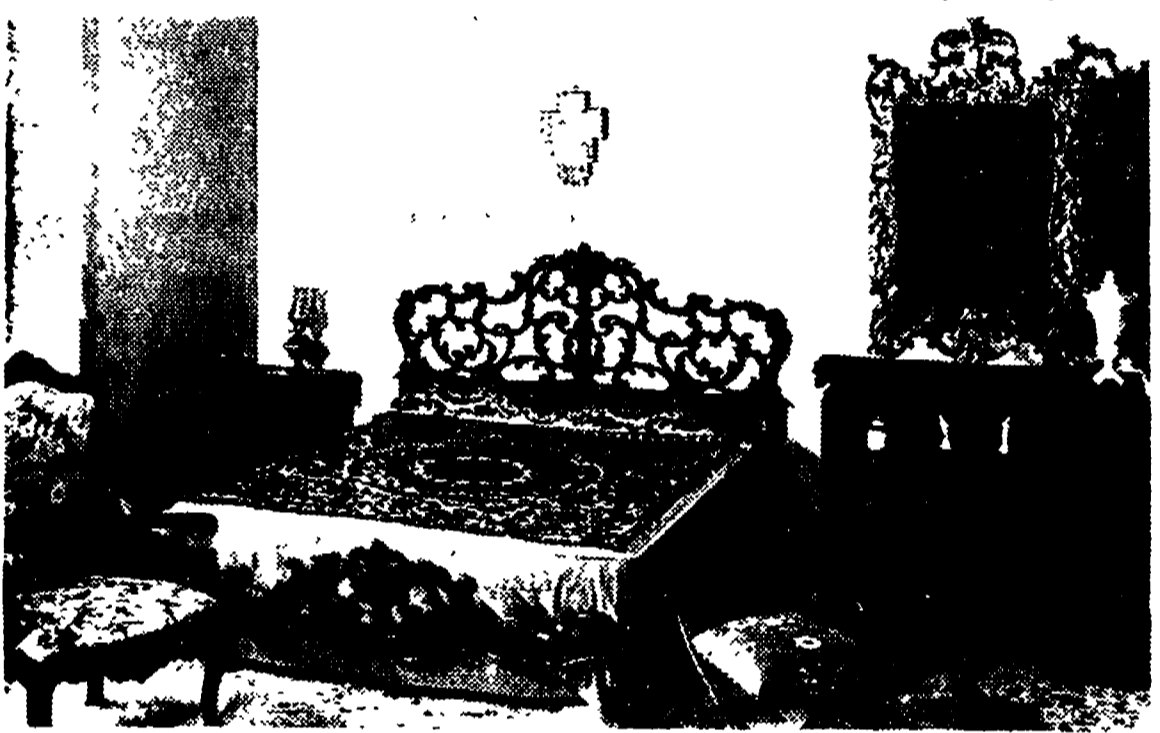

camera stile '700

**IL CENTRO ARREDAMENTO GIGANTE - PINI**  
di Livorno



Al 7° Salone del Mobile di Firenze  
PADIGLIONE M POSTEGGIO N. 1019 PRESENTA

- LA POLTRONA «OSCAR» - L'«OSCAR» DELLE POLTRONE - L'unica poltrona a 10 posizioni con ricerca automatica della posizione relax.
- OSCAR-FLEX la parete IN LEGNO a soffietto la più perfetta delle pareti in legno scorrevoli senza guide al pavimento

A LIVORNO a 50 minuti d'auto all'uscita dell'autostrada  
AL CENTRO ARREDAMENTO « PINI » sulla via Aurelia sono esposte le più prestigiose collezioni del mobile moderno.  
I mobili FIRMATI che durano nel tempo.

Si inaugura stamani al Parterre di San Gallo, alla presenza del sottosegretario all'Industria, commercio e artigianato on. Manfredi Bosco, la 7. Mostra nazionale del mobile. Alla manifestazione, che è promossa ed organizzata dall'Ente mostra internazionale dell'Artigianato, si affiancano la 5. Mostra mercato della Radiotelevisione ed il Salone degli elettrodomestici. Nei padiglioni sono esposti mobili moderni, siano essi creati da designers o rifatti in stile antico: sono posti ad arredare vari ambienti riuniti, quasi a formare veri e propri appartamenti, o singoli ambienti in cui contrastano piacevolmente la tradizione e le idee ultramoderne.

Gli scopi che la mostra del mobile si propone sono: incrementare le vendite sul mercato italiano ed estero; esporre le novità che in questo settore di grande importanza economica nascono e creano la moda, avere un incontro diretto tra produttori e consumatori. Energie sempre nuove di designers, architetti, arredatori sono in competizione ed in competizione per estro, gusto e funzionalità, e non ultimo per i prezzi. La Mostra fiorentina, che nella scorsa edizione vide più di 100.000 visitatori oltre agli operatori economici, costituisce un punto di riferimento nazionale: usciti dalla grande mostra del mobile di Milano, che però è riservata ai soli operatori economici produttori, i produttori e gli espositori portano a Firenze le idee che a Milano hanno trovato maggiori consensi.

È il primo contatto con i gusti dei singoli clienti, e quindi con gli orientamenti del mercato, si ha proprio alla Mostra nazionale del mobile di Firenze. 190 espositori hanno ricostruito 900 ambienti in ogni stile: 16.000 metri quadrati di padiglioni coperti. Contemporaneamente e nella stessa sede è stata allestita una mostra di sculture dell'artista inglese Frank Roper. Le opere, 15, sono fontane sonore in alluminio verniciato. « Non si può sperare che le persone vengano a contemplare un'opera, dice Roper, perciò bisogna cercare di coinvolgerle; per questo io do loro suono, colore e tutte le sensazioni possibili », e non ha torto.

Un interessante aspetto di questa 7. Mostra nazionale del Mobile e della Radiotelevisione è rappresentato anche questo anno dal concorso per il televisore nella casa. Sono in palio tre premi per un totale di un milione di lire, che verranno assegnati da una apposita commissione, d'intesa con la RAI di Firenze.

L'orario di accesso del pubblico alle mostre sarà dalle ore 9.30 alle ore 13 e dalle 15 alle 23.30 nei giorni feriali, mentre nei giorni festivi la mostra resterà aperta, ininterrottamente, dalle ore 9.30 alle 20.30. Si entrerà al Parterre soltanto da Piazza della Libertà.

I prezzi di ingresso saranno i seguenti, nei giorni feriali come in quelli festivi: biglietto normale lire 500; ridotto L. 350, per artigiani, comitive superiori a 20 persone, per mutilati ed invalidi, iscritti all'ENAL, ENARS ed ARCI, studenti dopo la terza media; per i militari ed i ragazzi della scuola dell'obbligo a L. 200.

**FALCIANI:**  
Armi guardaroba per ogni esigenza  
A Tavarnelle, considerato un centro del mobile artigianale, troviamo « Falciani Giancarlo » un valente artigiano specializzato in armadi guardaroba, alcuni anche con decorazioni a mano e invecchiati. Proprio nel settore di armadi in stile la ditta Falciani ha conquistato un mercato vasto particolarmente in Toscana. Negozi di mobili e mostre permanenti espongono questi famosi armadi di prodotti da un artigiano autentico.

Alla mostra del Mobile di Firenze la ditta FALCIANI ha allestito uno stand dove espone una selezione della sua produzione.

**VASSILIKOS**  
Fuori le mura

prefazione di Italo Calvino - XX secolo - pp. 256 - L. 1.500  
Il clima politico, sociale e culturale in cui è maturato il colpo di Stato dei colonnelli in Grecia, in un volume di saggi, inchieste e racconti dell'autore di « Z ».

**Marini Lorianò un artista dell'arredamento artigianale**

MARINI LORIANO è uno dei tanti espositori alla Mostra del Mobile di Firenze che si inaugura stamani al Parterre di San Gallo a Firenze. Dal padre, un modesto artigiano, non ereditò certo nessuna fortuna finanziaria, ma la volontà di lavorare sodo e un ingegno innato. Con sacrificio e molta volontà, Marini, giorno per giorno, è riuscito a creare una attività che oggi è in grande espansione, pur rimanendo legato alle autentiche forme di impresa artigianale. La produzione del Marini è svuata, va dagli armadi guardaroba picco-

li e grandi, per l'esigenza di oggi, a mobili di ogni stile, ogni singolo pezzo viene realizzato con precisione certosina e curato nei minimi particolari da fare invidia a certi mobili del passato. Belli sono anche quelli « laccati » che ricordano da vicino il ricercato stile veneziano del '700. Lo stand allestito alla Mostra del Mobile a Firenze è solo la sintesi di quello che il visitatore potrà vedere alla mostra permanente « Marini » a Tavarnelle Val di Pesa che fiancheggia il laboratorio dove il Marini con i suoi valenti artisti del legno creano.

**La presenza alla Mostra della Mobilmarket-Figline**

La Mobilmarket, come dice la sigla, è un grande magazzino con un largo ventaglio di prodotti di ogni tipo e genere, che da antico emporio di stoviglie, si è trasformato in un grandioso negozio di oltre duemila ambienti di esposizione.

Per i visitatori della Mostra del Mobile di Firenze, la Mobilmarket ha allestito un bellissimo stand che vuol essere solo un « assaggio » sia pure prelibato, di tutto quello che potrà trovare visitando la Mostra permanente a Figline Valdarno.

La Mostra permanente della Mobilmarket, raggiungibile dal casello di Incisa Valdarno dell'Autostrada del Sole, è situata in un grande palazzo di quattro piani, con pareti di vetro. Il visitatore fa una passeggiata quasi fantastica attraverso

centinaia di ambienti arredati da migliaia di mobili dallo stile e dalle forme più diversi: cucine, tinelli, sale da soggiorno, sale da pranzo, camere per adulti e per bambini, articoli di corredo per ingressi e via di seguito. In questo scenario favoloso i bisogni delle giovani coppie, dei futuri sposi, trovano l'ambiente ideale che suggerisce facilmente una facile scelta di quell'arredamento destinato a condividere la loro vita affettiva.

La Mobilmarket dispone anche di un apposito ufficio studi e consulenza al quale la clientela potrà rivolgere quesiti particolari sull'arredamento. C'è anche un altro punto di vantaggio che la Mobilmarket offre: prezzi di gran lunga inferiori a quelli che impone il mercato del settore.

per la casa che nasce...  
...per completare l'arredamento della Vostra casa

**MOBILMARKET**  
FIGLINE VALDARNO - Tel. 95.476  
(Casello Autostrada del Sole Incisa Valdarno)

prezzo esposto  
sinonimo di serietà...  
...tranquillità d'acquisto  
e possibilità di confronto

In una delle più grandi  
Mostre d'Italia

A VOSTRA DISPOSIZIONE

7000 mq. di esposizione  
oltre 2000 ambienti esposti

+ Qualità...

+ Scelta...

+ Risparmio...

ELETTRODOMESTICI DI  
TUTTE LE MARCHE

LA MOSTRA E' APERTA ANCHE NEI GIORNI FESTIVI

PADIGLIONE A

POSTEGGIO N. 17



**EMPOLI (Firenze)**

Via del Giardino A

REPARTO FALEGNAMERIA - Tel. 75752-1-3

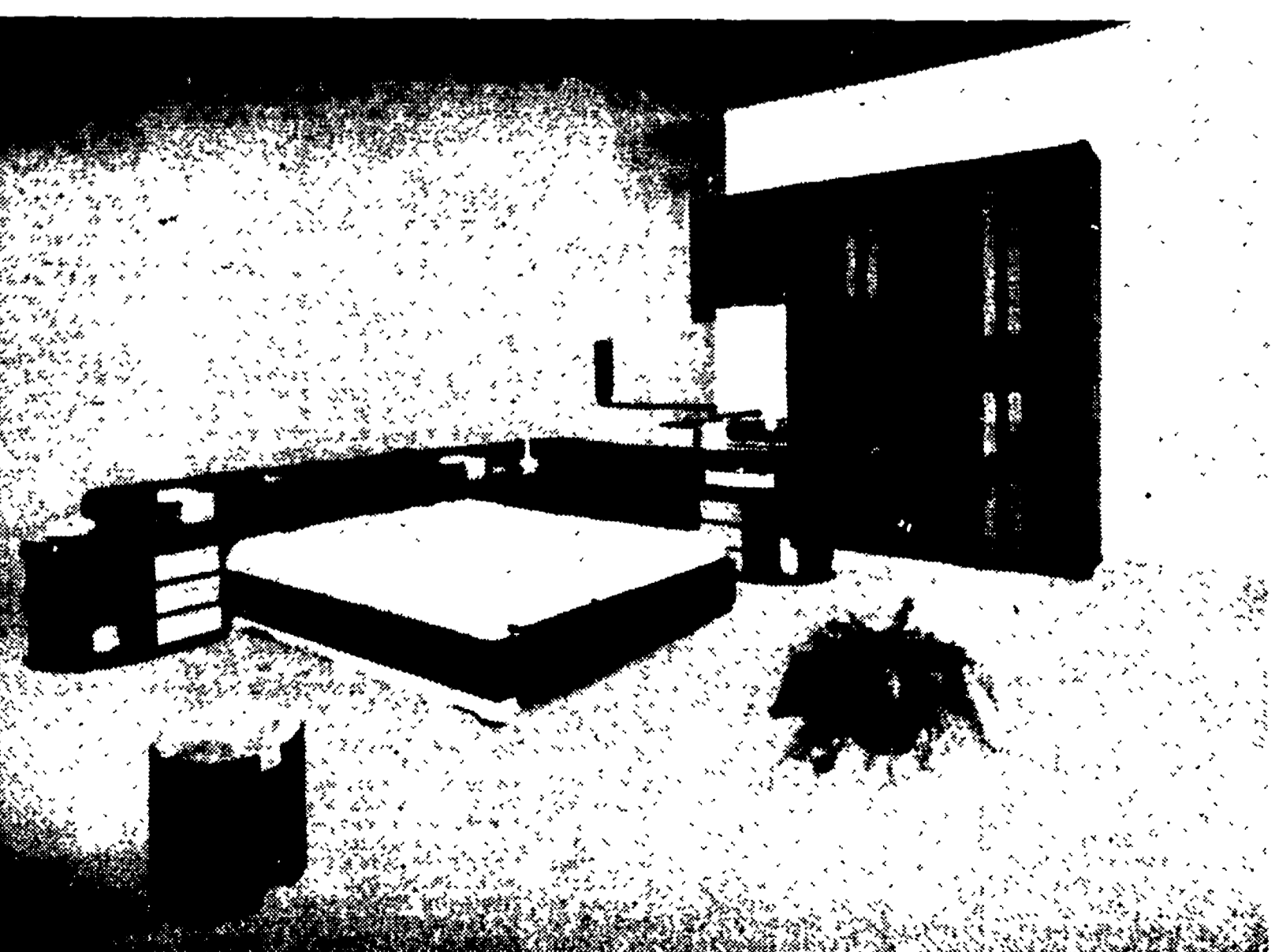

Camera  
tipo  
« DESIRE' »  
in palissandro



in vendita  
presso  
le  
migliori  
esposizioni