Un voto del Consiglio regionale

Regolato il rapporto fra Stefer e i 1552 ex dipendenti privati

Nuovamente sollecitata la costituzione del consorzio dei trasporti - L'intervento della compagna Marcialis sulla legge per gli impianti sportivi - Oggi si discute sulla crisi della giustizia

Il consiglio regionale ha approvato ieri mattina una delibera che regolarizza il rapporto di lavoro con la Stefer dei 1552 dipendenti delle autolinee gestite in precedenza da concessionari privati. Con questa delibera si pone fine a una situazione anormale in cui si erano venuti a trovare i lavoratori dopo la decisione di far gestire all'azienda pubblica buona parte delle autolinee del Lazio. I dipendenti degli ex concessionari erano stati in un primo momento precettati, pur svolgendo un lavoro alle dirette dipendenze della Stefer. Ora il rapporto è stato finalmente chiarito e regolarizzato, grazie soprattutto alla lunga battaglia portata avanti dai lavoratori, dai sindacati e dal gruppo consiliare comunista.

Nelle dichiarazioni di voto, il compagno Lombardi, dopo aver annunciato il voto favorevole del PCI, ha sollecitato anche l'approvazione di un ordine del giorno dove si invita la Stefer «ad adottare tutti i provvedimenti conseguenti per la immediata esecuzione dell'accordo del 26 luglio scorso», accordo che ha portato alla elaborazione della delibera approvata ieri. Nell'ordine del giorno, sottoscritto oltre che da Lombardi, da Bruni (dc), Galluppi (psdi) e Dell'Unto (psi), il consiglio regionale «fa altresì voti che la commissione speciale della giunta esaurisca in tempi brevissimi i suoi lavori e sottoponga al consiglio le conclusioni relative al costituendo consorzio regionale, e che la apposita sottocommissione, convocata per il giorno 22, affronti anche il problema dell'attuale stato di disservizio che interessa circa un quinto del territorio laziale». Per quest'ultimo argomento il documento si riferisce alla parte delle autolinee del Lazio ancora gestite da società private. Messo ai voti, l'odg è stato approvato all'unanimità.

Esaurito l'argomento dei trasporti, l'assemblea è passata a votare una legge riguardante il «piano per l'incremento del numero e l'efficienza degli impianti sportivi nel Lazio». La legge, che era stata esaminata dall'assemblea nel gennaio scorso, prevede uno stanziamento di 175 milioni per il 1973, 350 milioni per l'anno prossimo e altri 350 milioni per il 1975. In particolare il piano si riferisce alla «costruzione di impianti sportivi, l'ampliamento e il miglioramento della agibilità di palestre, campi sportivi, piscine, piste ed altri impianti da destinare in genere all'attività sportiva».

Questa legge — ha detto la compagna Marcialis che ha parlato a nome del gruppo comunista — pur aprendo un discorso su un problema reale come quello dello sport, tratta però l'argomento in modo settoriale, fuori da ogni discorso più generale di sviluppo e di assetto territoriale. In questo modo si rischia una polverizzazione degli interventi anche se la legge prevede un piano. La compagna Marcialis ha poi ricordato che restano scoperti il problema degli impianti sportivi già esistenti (gestiti in modo non certo confacente ai bisogni dei giovani e dei cittadini) e il problema delle aree da destinare al tempo libero. Per questi motivi il gruppo comunista si è astenuto sulla legge, anche se alcuni emendamenti del PCI sono stati approvati in commissione.

In apertura di seduta il presidente Santini aveva svolto una relazione sulle trattative fra governo e regioni per aumentare il fondo destinato alla programmazione e allo sviluppo economico. Come si sa il governo ha accolto solo in parte le richieste delle Regioni ma limitandosi ad aumentare di soli 140 miliardi il fondo. Complessivamente andranno a tutte le regioni 462 miliardi. Allo stanziamento iniziale di 140 miliardi si devono infatti aggiungere gli altri 140 miliardi deliberati in questi giorni, 52 miliardi di residui passivi e 130 miliardi già destinati all'agricoltura. Santini ha anche promesso che quanto prima l'assessore al Bilancio Mechelli risponderà a una interrogazione del PCI riguardante la mancata utilizzazione di 82 miliardi e 640 milioni già stanziati dal consiglio e che sarà riaperta una trattativa col Banco di Santo Spirito per gli interessi sui fondi depositati dalla Regione.

Il consiglio regionale torna a riunirsi questa mattina per discutere, fra l'altro, anche una mozione urgentissima sulla crisi della giustizia presentata dai compagni Lombardi e Gigliotti.

Novella alla sezione Campitelli

Oggi, alle ore 19, presso i locali della sezione Campitelli, si svolgerà una pubblica assemblea sul tema «La politica del PCI per uscire dalla crisi economica e sociale in Italia». Parlerà il compagno Agostino Novella, membro dell'Ufficio politico della Direzione del PCI.

Mortale incidente stradale ieri pomeriggio sulla Casilina

Paurosa «carambola» tra pullman e 6 auto: muore un automobilista

E' successo all'incrocio con viale della Botanica e la circonvallazione Subaugusta - Un automezzo della Stefer ha preso in pieno una «850» che a sua volta ha urtato altre vetture - Ucciso il conducente

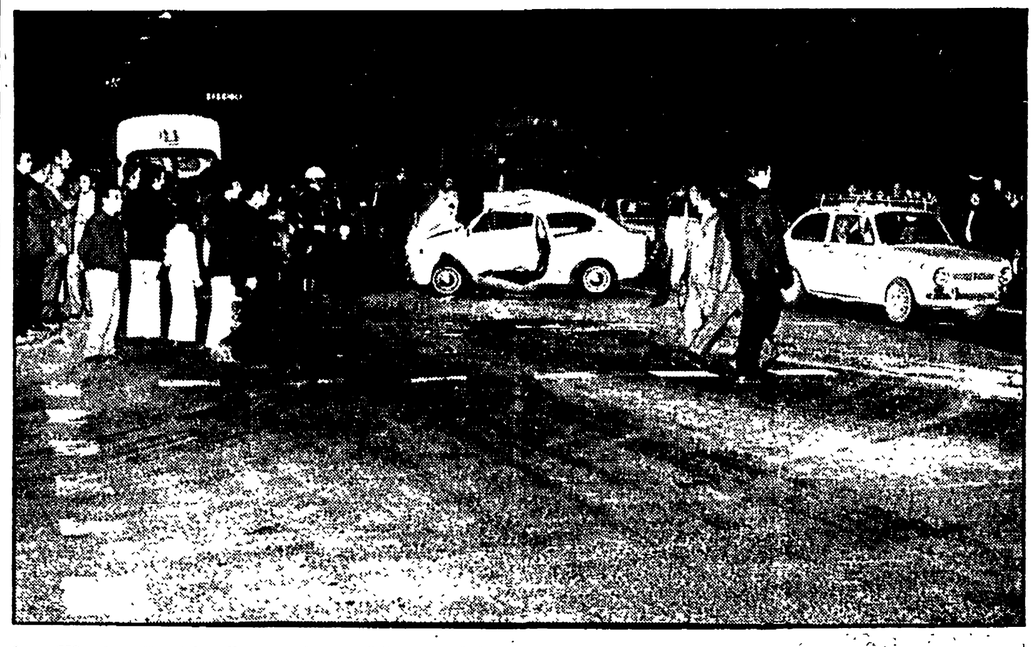

La «850» travolta dal pullman nella sua folle carambola

Paurosa «carambola» tra un pullman e sei automobili ieri pomeriggio sulla Casilina, all'incrocio con viale della Botanica e la circonvallazione Subaugusta. Un anziano automobilista, Rino Morelle, 58 anni, abitante in piazza San Giovanni Bosco 38, è rimasto ucciso, mentre il figlio Luigi, 29 anni, ingegnere, è rimasto leggermente ferito (cinque giorni al S. Giovanni) insieme all'autista del pullman.

L'incidente è avvenuto alle 14 di ieri: anche se la dinamica del sinistro ancora non è stata accertata in tutti i suoi particolari, sembra — dai primi rilievi eseguita dalla Polizia stradale — che il pullman della STEFER, in servizio sulla linea Roma - Palestrina-Cave-Olevano, sia passato nonostante il semaforo rosso prendendo in pieno la Fiat «850» del Merolle: l'utilitaria, urtata violentemente, a sua volta è andata a cozzare contro altre vetture.

Il pullman — un vecchio automezzo della Zeppieri rilevato dalla STEFER, targato Roma 558148 — guidato da Cataldo Pronti, 38 anni, di Frosinone, proveniva da Olevano e marciava sulla Casilina: giunto all'incrocio, il pesante automezzo ha proseguito la sua corsa e si è trovato davanti la «850» che, da viale della Botanica, si stava dirigendo verso la Subaugusta. L'urto è stato inevitabile: l'utilitaria, incastrata sotto il «muso» del pullman, è stata trascinata per diversi metri, andando ad urtare una Fiat «1500» guidata da Enzo Ritrosi, 24 anni, residente a Trevi nel Lazio.

Ormai ridotta ad un ammasso informe di lamiere contorte, la «850» è finita contro un furgone che si trovava fermo sulla Casilina, per il semaforo rosso, dalla parte opposta a quella del pullman (e questo particolare confermerebbe l'ipotesi che il mezzo della STEFER è passato col rosso). Il furgoncino — sul quale si trovavano Ezio Spinelli, 67 anni, e il figlio Savino, 33 anni — ha urtato a sua volta una «600», condotta da Nicolò Pinna, 55 anni, che è finita contro una «Renault»: quest'ultima, infine, è andata a cozzare contro una «Simca».

Dai rottami della «850» è stato estratto il corpo di Rino Merolle che è giunto cadavere al S. Giovanni: nello stesso ospedale sono stati medicati il figlio della vittima e l'autista della STEFER giudicati guaribili in pochi giorni. Il pullman è stato sequestrato dalla polizia, per ordine del magistrato che ha disposto una perizia sull'automezzo.

Alle elementari di via Assarotti

Protesta delle madri per le violenze squadriste

Solo cinquanta, degli ottocento alunni della scuola elementare Calasanzio, in via Assarotti a Monte Mario hanno assistito ieri alle lezioni. La stragrande maggioranza dei genitori si è rifiutata infatti, di mandare i figli a scuola per protestare contro la presenza della sezione missina nella stessa strada. E' dal covo fascista, di via Assarotti, come è noto che partono le spedizioni dei picchiatori e le scorribande nei quartiere che costituiscono, tra l'altro, un pericolo reale anche per l'incolumità dei bimbi.

Per domani mattina, alle 8,30 è stata annunciata una assemblea di tutti i genitori della scuola. Verrà avanzata ancora una volta una richiesta alla direttrice della scuola affinchè compia i passi utili per l'allontanamento della sede neofascista.

TOMBA DI NERONE — Nella scuola elementare di via Vibio Mariano, alla Tomba di Nerone, si è verificato un caso di meningite, vittima un bambino di nove anni, ora ricoverato all'ospedale per malattie infettive «Spallanzani». Il fatto è molto grave ed è sintomatico delle condizioni igieniche nelle quali sono costretti a studiare i bambini della nostra città. Si è aspettato come sempre che un bambino, fosse colpito da un male così grave per intervenire. Ieri mattina l'Ufficio di Igiene ha disinfettato l'aula delio scolaro malato.

UN ORGANO
ANCHE NELLA VOSTRA CASA
PIANOFORTI
e STRUMENTI MUSICALI
A PICCOLISSIME RATE
Si effettuano cambi vantaggiosi
International Music s.r.l.
VIA LA SPEZIA, 133, 135, 137 - Tel. 774.580 - 774.344

ANNUNCI ECONOMICI

1) OCCASIONI L. 50

AURORA GIACOMETTI consiglia provvedere in tempo REGALI NATALIZI, liquida oggetti adattissimi in QUATTROFONTANE 2 1/C. Prezzi ancora ribassati! Visitateci !!

AVVISI SANITARI

CHIRURGIA PLASTICA
ESTETICA
difetti del viso e del corpo
macchie e tumori della pelle
DEPILAZIONE DEFINITIVA
USAI Roma, v.le B. Buozzi, 49
Appuntamento t. 877 365
Autorizz. Pref. 23151 - 30-10-'52

AVVISO AI COMMERCIANTI DI ROMA E LAZIO
COMITATO PER IL NATALE ROMANO
Comune di Roma - C.C.I.A.A. - E.P.T. - Unione Commercianti Interstrade - Sindacato Cronisti Romani - Centro Giornalistico Annali
XVI Concorso Generale Vetrine 1973 - '74
SCHEDA DI ADESIONE
LA DITTA _____
VIA - PIAZZA _____
SETTORE MERCEOLOGICO _____
chiede di essere visitata dal 14 al 18 dicembre 1973 da una delle Commissioni designate dal Comitato per poter partecipare gratuitamente al «XVI CONCORSO GENERALE VETRINE 1973 - '74»
Timbro e firma del titolare
Incollare su una cartolina postale e spedire entro il 30 novembre a:
COMITATO PER IL NATALE ROMANO - Segreteria Generale
VIA FLAMINIA, 491 - Palazzo Brasini 00191 ROMA
L'UNITA'

SIP SOCIETÀ ITALIANA PER L'ESERCIZIO TELEFONICO

NUOVO ELENCO TELEFONICO

La SIP — Società Italiana per l'Esercizio Telefonico p.a. - 4ª Zona — informa i Signori Abbonati che in questi giorni è in corso la distribuzione del nuovo Elenco Telefonico di Roma.

Come negli anni scorsi, l'OSA — Organizzazione Servizio Arpa — incaricata di effettuare il recapito del nuovo Elenco Telefonico edizione 1973-74, provvederà all'offerta dello stesso al domicilio di tutti gli abbonati, utilizzando apposite schede nominative.

Il costo del servizio, pari a L. 200, verrà, per comodità degli interessati, addebitato su una bolletta di prossima emissione e, pertanto, nulla è dovuto al personale che effettua la consegna dell'Elenco.

Coloro che desiderassero, invece, provvedere direttamente al ritiro della pubblicazione presso gli Uffici Sociali di Via A. Saliceti 4 (orario: 8,30-12,30 dei giorni feriali, escluso il sabato), sono pregati di richiedere agli incaricati dell'OSA, all'atto dell'offerta del servizio di recapito, la consegna della scheda «Buono Elenco» di propria pertinenza, sulla quale sono indicate le modalità per effettuare detto ritiro.

La Società prega di voler segnalare eventuali irregolarità su tale servizio.

Schermi e ribalte

LA GAZZA LADRA INAUGURA LA STAGIONE 1973-'74 AL TEATRO DELL'OPERA

Oggi, il botteghino del Teatro rimarrà chiuso l'intera giornata. Sabato, alle 21, in serata di gala, a teatro esaurito (tranne che per i posti di galleria), andrà in scena «La gazza ladra» di Gioacchino Rossini, edizione critica della Fondazione G. Rossini di Pesaro a cura di Alberto Zedda, prima esecuzione assoluta (nuovo allestimento), che inaugurerà la stagione lirica 1973-74. Direttore d'orchestra Alberto Zedda, regista Luigi Squarzina, scenografo e costumista Gianfranco Padovani, coreografa Giuliana Barabaschi, maestro del coro Augusto Parodi. Interpreti principali: Yasuko Hayashi, Lucia Valentini Terrani, Nucci Condo, Pietro Bottazzo, Alberto Rinaldi, Carlo Cava, Spiro Malas. Lo spettacolo verrà replicato i giorni 27 e 29 del corrente mese

IL TRIO BEAUX ARTS ALLA SALA DI VIA DEI GRECI

Domani alle 21,15 alla Sala di via dei Greci, concerto del Trio Beaux Arts (Mehahem Pressler pianoforte, Isidore Cohen violino, Bernard Greenhouse violoncello; stagione di musica da camera dell'Accademia di S. Cecilia, in abb. tagl. n. 4). In programma: Haydn: Trio in la maggiore; Mendelssohn: Trio in re minore op. 49; Beethoven: Trio in si bemolle maggiore op. 97. Biglietti in vendita venerdì al botteghino dell'Accademia, in Via Vittoria 6, dalle 10 alle 14 e al botteghino di Via dei Greci dalle 19 in poi.

FESTA DI SANTA CECILIA

Oggi, festa di Santa Cecilia, patrona dell'Accademia di S. Cecilia, sarà celebrata alle 10,30 una messa in onore della Santa nella Chiesa di San Carlo a' Catinari. Il Coro dell'Accademia eseguirà alcuni Mottetti sotto la direzione del maestro Giorgio Kirschner

CONCERTI

ACCADEMIA FILARMONICA (Via Flaminia 118 Tel. 360 17.52) Mercoledì alle 21,15 al T. Olimpico (Piazza Gentile da Fabriano) Concerto di Musiche Contemporanee Corali ed Orchestrali diretto da Charles Bruck (tagl. n 7). In programma Berio, Sciarrino, Donatoni e Massiaen. Biglietti in vendita alla Filarmonica

AUDITORIO DEL GONFALONE (Via del Gonfalone 32-A Telefono 6559952) Oggi, alle 21,15, concerto di musiche da camera L A Bianchi viola, A Bianchi arpa, A Perschitti flauto Musiche di Tocchi, Bach, Hindemith, Reger, Debussy

ISTITUZ. UNIVERSITARIA DEI CONCERTI (Telefoni 860 195 495 72 34 5) Oggi alle 21,15 all'Auditorium dell'Università Cattolica (via della Pineta Sacchetti 644) concerto della chitarrista Linda Calsolaro.

SALA DI VIA DEI GRECI Oggi, alle 21,15 alla Sala di Via dei Greci, concerto del Trio Beaux Arts (Menahem Pressler pianoforte, Isidore Cohen violino, Bernard Greenhouse violoncello, stagione di musica da camera dell'Accademia di S. Cecilia, in abb. tagl. n. 4). In programma: Haydn: Trio in la maggiore; Mendelssohn: Trio in re minore op. 49; Beethoven: Trio in si bemolle maggiore op. 97. Biglietti in vendita venerdì al botteghino dell'Accademia, in Via Vittoria 6, venerdì dalle 10 alle 14 e al Botteghino di via dei Greci dalle 19 in poi.

PROSA-RIVISTA

ARGENTINA TEATRO DI ROMA (Largo Argentina, 603 - Tel. 6544601) Alle 17 famil. «L'opera da tre soldi» di B. Brecht. Regia di Giorgio Strehler. Produzione Piccolo Teatro di Milano

BELLI (P.zza S. Apollonia 1-A - Tel. 5894875) Alle 22 la Cooperativa teatrale «G. Belli» in «Pranzo di famiglia» di Roberto Lerici. Regia Tinto Brass. Vietato ai minori di anni 18.

CENTOCELLE (Via dei Castani, n. 201-a) Alle 21 spettacolo cabaret quasi storico «Ovvero vent'anni dopo» di Cecilia Calvi. Scene di Doria na Casadidio.

CENTRALE (Via Celsa, 6 - Telefono 687.270) La C.ia Del Malinteso presenta «Il gioco delle parti» di L. Pirandello. Regia Nello Rossati con T. Bax, M. Bellei, M. Bussolino, C. Sbatini. Recita privata.

DEI SATIRI (Via Grottapinta 19 - Tel. 565.352) Alle 21,30 la C.ia Teatro Giovani diretto da Arnaldo Ninchi in «Due dozzine di rose scarlatte» di Aldo De Benedetti con E. Libralesso, L. Bernardi, R. Del Giudice, L. Paganini Regia Fernando Vannozzi Scene Maurizio Pajola. - Ultima settimana

DELLE ARTI OPERA DUE Alle 17 fam. «Signorina Giulia» di August Strindberg con Anna Maria Guarnieri, Lino Troisi, Maria Grazia Francia. Regia Mario Missiroli.

DELLE MUSE (Via Forlì, 43 - Tel 862948) Alle 21,30 Fiorenzo Fiorentini presenta «Morto un papa...» nuova ediz. di Ghigo De Chiara e Fiorenzo Fiorentini con R Rocchetti, M. Traversi, T Gatta, L. La Verde, G. Isidori, U. Liberati. Esecuzioni musicali di Aldo Saitto, Paolo Gatti Movimenti di Mario Dani.

DE SERVI (Via dei Mortaro 22 Tel 6795130) Alle 17,30 famil. la C.ia De Servi in «Roma che non c'è sta» di C. Oldani Regia Franco Ambroglini con S Altieri, M Novella, R Lupi, G Mainardi, W Moser, M. Sardone, M Brando, L Soldati Scene di Giampistone

DE TOLLIS (Via della Paglia 32 Tel. 588.52.02) Oggi, alle 21,30 anteprima, la C.ia I Folli, Teatro Vitale pres. «La Ballata del Gran Macabro» di Michal De Ghelderode con F Maggi, A Boscardin, P. Capitani, C. Monni, A. Pasto. Regia Nino De Tollis

ELISEO (Via Nazionale 186 Telefono 462114) Alle 17 famil. la C.ia Alberto Lionello con Valeria Valeri pres. la nov. «L'anitra all'arancia» di Douglas e Gilbert Sauvajon. Regia Alberto Lionello. Scene di Lucio Lucentini

GOLDONI (Vicolo dei Soldati 4 - Tel 561156) Oggi, alle 17,30 «The importance of being Ernest» with Patrichs Persichetti B Looney, I Renton F Reilly T Power M McMillen S Ashton, C Borromel

GRUPPO DEL SOLE (Largo Spartaco 13) Domani alle 16,30 Laboratorio animazione teatrale per ragazzi

LABORATORIO DI ANIMAZIONE DEL TEATRO DI ROMA (V.le S Elanini 35 Pietralata) Domenica inaugurazione alle 10 «Incontro» con Albino Bernardini, «Pulcinella» cartoni animati di Luzzati; «Cenerentola» di M. Signorelli, Compagnia Burattini in scatola

LA COMUNITÀ (Via Zanazzo 1 - Trastevere Tel. 5817413) Alle 21,45 La Comunità Teatrale Italiana presenta «I misteri dell'amore» (il primo spett. Dada) di Roger Vitrac, con C. Conti, L. Malacrea, P. Vegliante, G. Cagna, L. Venanzi, V. Accardi, M. Calligaris Scene Paola Latrofa Regia Giancarlo Sepe.

MARIONETTE AL PANTHEON (Via Beato Angelico, 32 - Telefono 832254) Sabato alle 16,30 le Marionette degli Accettella con la nov. ass. «Unguento di Lattuga e di Pimpinella» fiaba music. di I. e B. Accettella. Musiche di Manuel De Sica. Regia Autori. Sculture di F. Codognotto. Scene E. Bardzki

PARIOLI (Via G. Borsi 20 Telefoni 874951 - 803523) Alle 17,15 fam. «Il mercante di Venezia» di W. Shakespeare con M. Scaccia, G Giachetti, G Ombuen, C. Macelloni. Regia Mario Scaccia. Scene e costumi di Padoan. Musiche di R. De Simone. Ultimi giorni.

QUIRINO E.T.I. (Via Minghetti n. 1 Tel. 6794585) Alle 17 fam. diurna la Compagnia del Dramma Italiano pres. «La vita che ti diedi» di L. Pirandello con F. Ferrati, E. Aldini, D. Sassoli, R. Giangrande e la partecipazione straord. di R. Bianchi. Regia M. Ferrero

RIDOTTO ELISEO (Via Nazionale) Alle 17,15 famil. la C.ia Silvio Spaccesi pres. la nov. per l'Italia «Un bambino blu a palline gialle» di Angelo Gangarossa. Messa in scena di Cesarini da Senigallia

ROSSINI (Piazza S. Chiara, 14 Tel 652770) Alle 17,15 fam. la Stab. di Prosa Romana di Checco e Anita Durante con Leila Ducci, Marcelli, Pezzinga, Gervasi, Raimondi, Mura, Merlino, Pozzi nel successo comico «Robba vecchia e cuori giovani» di Scifoni Regia Checco Durante

SANGENESIO (Via Podgora 1 - Tel. 315373) Alle 21,30 la Cooperativa «Il Collettivo» pres «Viva l'Italia» di Dacia Maraini, con S. Gabel, M Bertini, C De Angelis, P. Falace, G Padoan, B Vaglio, G. Ferraiola, G Ferraris. Regia Bruno Cirino Ultima settimana.

SISTINA (Via Sistina) Alle 21,15 Garinei e Giovannini pres. Gino Bramieri con Ombretta Colli e Marisa Merlini in «Cielo mio marito» conferenza sull'adulterio di Costanzo e Marchesi. Scene e costumi di Coltellacci

SPAZIOUNO (V.le dei Panieri 3 Tel. 585.107) Alle 21,30 il Teatro di Roma (Teatro Ricerca) pres «Le 120 giornate di Sodoma» di Giuliano Vasilicò da De Sade. Scene e musiche originali di Raff. Si replica fino al 30 novembre. Informazioni dalle 19 alle 21

TEATRINO ENNIO FLAIANO - TEATRO DI ROMA (Via S. Stefano del Cacco 15 T. 688569) Alle 17 fam. e 21,15 «Beckett 73» (Festival di S. Bechett) con Glauco Mauri. Regia F. Enriquez

TEATRO CIRCO DEL TEATRO DI ROMA (Piazza Antonio Mancini - Tel. 3604745-3603849) Mercoledì alle 17 e 21,30 «Esibizioni '73 74»: spettacolo di Richie Havens

TEATRO PER BAMBINI AL TORCHIO (Via E Morosini 16 Trastevere Tel 582049) Alle 16,30 «La stella sul comò» di A. Giovannetti con la partecipazione dei piccoli spettatori

TORDINONA (Via Acquasparta n. 16 (Ponte Umberto I) Telefono 65.72.06) Alle 21,30 nov. di F. Arrabal «Il gran cerimoniale» 2 tempi. Traduzione di M. Moretti con A. Canu, P. Carolillo, A. Palladino, A. Saltutti, R. Santi. Scene e costumi di L. Spinosi. Regia Salvatore Solida. Prenotaz. al botteghino dalle 16. Prezzi popolari - Ultimi giorni

VALLE E.T.I. (Via del Teatro Valle 23-A - Tel. 653794) Alle 17 fam. la C.ia di prosa Albani, De Lullo, Falk, Morelli, Stoppa, Valli, pres. «Stasera Feydeau» spett. in 2 parti di G. Feydeau. Regia Giorgio De Lullo. Scene e costumi di P.L. Pizzi.

CABARET

AL CANTASTORIE (V.lo dei Panieri, 57 Tel. 585605) Alle 22,30 «Antonina Torcilione, virgola colonna» di Barbone-Flo-

AL PAPAGNO (V.lo del Leopardo, 31 Tel. 588.512) Alle 22,30 «E' la fine del mondo» di G. Finn con F. Borelli, E. Grassi, J. Harlow, F. Cremonini, G Pagnani, P. Rocon. Novità assoluta.

CHEZ MADAME MAURICE (Via di Monte Testaccio 45 - Telefono 5745368) Alle 23 Chez Madame Maurice pres. «Le Regine» con Luciano Tacconi, Stefano Bianchi, Grazia Bonn, Fabrizio Romeo. Al piano M. Corallo. Regia di L. Tacconi. Pren. dalle 19.

CLUB TEATRO (Via S. Agata de' Goti, 23 - Via dei Serpenti) Alle 22,30 «Craschi» cabaret di Massimo De Rossi con R. Schmidt e R. Caporossi. Vietato ai minori di anni 18.

FANTASIE DI TRASTEVERE Alle 21 spettacolo di folklore italiano con cantanti e chitarristi

FOLKSTUDIO (Via G. Sacchi, 3 Tel 5892374) Alle 22 per la serie della Musica popolare italiana «Eran tre falciatori». Recital di Caterina Bueno in un repertorio di canti toscano con Flavio Cucchi e Daniele Andriola.

IL CARLINO (Via XX Settembre, 92 - Tel. 4755977) Alle 22 Castaldo e Faele pres. Anna Mazzamauro e I Vianella in «Mamma, sono tanto felice», di Nello Riviè, Costanza Spada e Franco Agostini. Regia di Giulio Berruti. Al piano Franco Di Gennaro. Musiche Carlo Lenzi. Coreografie Mario Dani.

IL PUFF (Via G. Zanazzo 4 - dietro Cinema Esperia - Telefoni 5810721 5800989) Alle 22,45 «Fratelli d'Italia» di Maurizio Jurgens con Lando Fiorini, Emy Eco, Rai Luca, Gioietta Gentile e con Toni Ucci All'organo Giuliani. Fabio alla chitarra

INCONTRO (Via della Scala 67 - Tel. 5895172) Alle 22 «L'uomo del sessino» due tempi di Roberto Veller con Aichè Nanà, Allegrini Carlo e Mauro Vestri. Vietato ai minori di anni 18.

PIPER MUSIC HALL (Via Tagliamento, 9) Alle 21,30 «Lady Birds topless music girls»; al piano il maestro Primo Di Gennaro.

WOO DOO CLUB (Sacrofano Roma - Tel. 9036063) Alle 22 spett. cabaret «Colombo giallo e...» di Speciale-Santucci con A. De Angelis, C Lizzi, M. Mantich, J Marvin. Regia Liborio Speciale

SPERIMENTALI

CINE CLUB TEVERE Dalle 16,30 «Giulietta degli spiriti» di Federico Fellini

CIRCOLO USCITA Alle 22 Cinema Politico Uruguaiano: Film: «Tupamaros»

FILMSTUDIO Alle 17, 18,30, 20, 21,30, 23: Festival underground «Experiment in motion graphics»; «Stand up and becounted»; «Permutations» e altri film -

TEATRO AL CEDRO (V.lo del Cedro, 32 - S. Maria in Trastevere) Alle 21,30 il gruppo «Albatro» pres. «Peter Pan» con D. Duponi, W. Silvestrini, F. Boffelli, P. Montesi, T. Silvestrini, E. Balestrieri. Vietato ai minori di anni 18.

TEATRO CIRCO SPAZIOZERO (Via Galvani - Tel. 652141) Alle 21 il collettivo teatrale argentino «La Comuna Bajres» pres. «Washington - Washington» (Imperialismo). Fino a domenica 25

TEATRO STRUMENTO Dal 23 al 25 alle 21 al Circolo S. Lorenzo (Via dei Latini 73) «Metamorfosi». Situazione kafkiana. Elaborazione 3 di Stefano Mastini. Ingresso libero

TEATRO JAZZ FOLKROSSO (Via Garibaldi, 56 - Tel. 5892978) Apertura stagione 1973-74. Domani alle 21,30 con il quintetto «Mandrake». Interverranno musicisti e artisti del teatro e del circo.

CINEMA-TEATRI

AMBRA JOVINELLI Una mangusta per 3 camaleonti, con J. Sorel G ★ e grande spett. di strip tease

VOLTURNO Il paradiso dei nudisti, con H. Fux (VM 18) S ★ e rivista

CINEMA

PRIME VISIONI

ADRIANO (Tel. 352.153) Rugantino, con A. Celentano SA ★

ALFIERI (Tel. 290.251) Scorpio, con B Lancaster G ★

AMBASSADE Piedone lo sbirro, con B. Spencer A ★

AMERICA (Tel. 581.61.68) Rugantino, con A Celentano SA ★

ANTARES (Tel. 890.947) I pornogiochi delle femmine svedesi, con M. Wright (VM 18) SA ★

APPIO (Tel. 779.638; Bisturi la mafia bianca, con G. Ferzetti (VM 14) DR ★

ARCHIMEDE (Tel. 875 567) Scorpio (in originale)

ARISTON (Tel. 353.230) Chi ucciderà Charley Varrick, con W. Matthau (VM 14) DR ★

ARLECCHINO (Tel. 360 35 46) La seduzione, con L. Gastoni (VM 18) DR ★

ASTOR Anastasia mio fratello, con A. Sordi SA ★

ASTORIA La seduzione, con L. Gastoni (VM 18) DR ★

AVENTINO (Tel. 572.137) Bisturi la mafia bianca, con G. Ferzetti (VM 14) DR ★

BALDUINA (Tel 347 592) Il passo dell'assassino, con . Collins (VM 18) DR ★

BARBERINI (Tel. 475.17.07) Paolo il caldo, con G Giannini (VM 18) DR ★

BOLOGNA (Tel 426 700) Hai sbagliato dovevi uccidermi subito, con R. Wood A ★

BRANCACCIO (Via Merulana) Alle 16 e 21,30 Spett. musicale

CAPITOL La schiava, con L Buzzanca SA ★

CAPRANICA (Tel. 679 24 65) Rappresaglia, con R. Burton DR ★★

CAPRANICHETTA (T. 769 24 65) Arancia meccanica, con M Mc Dowell (VM 18) DR ★★★

CINESTAR Prossima riapertura

COLA DI RIENZO (Tel 360.584) Teresa la ladra, con M. Vitti DR ★★

DEL VASCELLO Cosa vogliono da noi queste ragazze? (VM 18) S ●

DIANA Cosa vogliono da noi queste ragazze? (VM 18) S ★

DUE ALLORI (Tel. 273.207) Hai sbagliato dovevi uccidermi subito, con R. Wood A ★

EDEN (Tel. 380.188) Malizia, con L. Antonelli (VM 18) S ★

EMBASSY (Tel. 870.245) Fantasia, di W Disney DA ★★

EMPIRE (Tel. 857.719) L'assassino di pietra, con C. Bronson G ★

ETOILE (Tel. 68.75.56) Un tocco di classe, con G. Jackson S ★★

EURCINE (Piazza Italia 6 - EUR Tel. 591.09.86) Lucky Luciano, con G.M. Volonte DR ★★

EUROPA (Tel. 865.736) Lucky Luciano, con G.M Volonté DR ★★★

FIAMMA (Tel. 475.11.00) Polvere di stelle, con Sordi-Vitti SA ★

FIAMMETTA (Tel. 470.464) Effetto notte, con J. Poisset SA ★★★

GALLERIA (Tel. 678.267) 2022: I sopravvissuti, con C. Heston DR ★★

GARDEN (Tel. 582.848) Un tipo dalla faccia strana ti cerca per ucciderti, con B. Bouchet (VM 18) G ★

GIARDINO (Tel. 894.940) L'uomo di Hong Kong, con J. P. Belmondo A ★★●

GIOIELLO (Tel 864 149) La seduzione, con L Gastoni (VM 18) DR ★

GOLDEN (Tel. 755 002) Ci risiamo vero Provvidenza? con T Milian SA ★

GREGORY (V. Gregorio VII 186 - Tel 63.80 600) Teresa la ladra, con M Vitti DR ★★

HOLIDAY (Largo Benedetto Marcello - Tel. 858.326) Paolo il caldo, con G. Giannini (VM 18) DR ★

KING (Via Fogliano, 3 - Telefono 831.95.41) Teresa la ladra, con M. Vitti DR ★★

INDUNO Ci risiamo vero Provvidenza? con T Milian SA ★

LUXOR Regolamento di conti, con T. Milian A ★★

MAESTOSO (Tel. 786.086) La seduzione, con L Gastoni (VM 18) DR ★

MAJESTIC (Tel. 67.94.908) Una donna e una canaglia, con L Ventura G ★

MERCURY L'inferno erotico di Pinnesburg, con U. Grabley (VM 18) DR ★

METRO DRIVE IN (T 609.02 43) L'avventura del Poseidon, con G Hackman DR ★

METROPOLITAN (Tel. 689 400) Polvere di stelle, con Sordi Vitti SA ★

MIGNON D'ESSAI (Tel. 86.94 931) Totò a Parigi C ●★

MODERNETTA (Tel 460.285) Un rebus per l'assassino, con J. Mason G ★

MODERNO (Tel. 460.285) Mai più dolce sorella, con D Kustermann (VM 18) DR ★★

NEW YORK (Tel. 780 271) Storia di una monaca di clausura, con E Giorgi (VM 18) DR ★

OLIMPICO (Tel 395 635) Violenza contro violenza, con R. Harmstrong (VM 14) DR ★

PALAZZO (Tel. 495.66.31) Prossima riapertura

PARIS (Tel. 754.368) Rugantino, con A. Celentano SA ●

PASQUINO (Tel. 503.622) The Happening (In inglese)

QUATTRO FONTANE Storia di una monaca di clausura, con E. Giorgi (VM 18) DR ★

QUIRINALE (Tel. 462.653) Sussurri e grida, con K. Sylwan DR ★★★★

QUIRINETTA (Tel. 679.00.12) Ladro lui ladra lei, con A. Sordi C ★

RADIO CITY (Tel. 464.234) Scorpio, con B. Lancaster G ★

REALE (Tel. 58.10.234) Paolo il caldo, con G. Giannini (VM 18) DR ★

REX (Tel. 884.165) Un tipo con una faccia strana di cerca per ucciderti, con B. Bouchet (VM 18) S ★

RITZ (Tel. 837.481) Piedone lo sbirro, con B. Spencer A ★

RIVOLI (Tel. 460.883) Pat Garrett e Billy Kid, con J. Coburn (VM 14) A ★★

ROUGE ET NOIR (Tel. 864.305) L'agente speciale Mackintosh, con P. Newman G ★★

ROXY (Tel. 870.504) Un rebus per l'assassino, con J. Mason G ★

ROYAL (Tel. 770.549) Piedone lo sbirro, con B. Spencer A ★

SAVOIA (Tel. 86.50.23) Polvere di stelle, con Sordi-Vitti SA ★

SMERALDO (Tel. 351.581) Barbara il mostro di Londra, con M. Beswick (VM 18) DR ★

SUPERCINEMA (Tel. 485.498) Teresa la ladra, con M. Vitti DR ★★

TIFFANY (Via A. De Pretis - Telefono 462.390) La seduzione, con L. Gastoni (VM 18) DR ★

TREVI (Tel. 689.619) La proprietà non è più un furto, con U. Tognazzi (VM 18) DR ★★★

TRIOMPHE (Tel. 838.00.03) Ci risiamo vero Provvidenza? con T. Milian SA ★

UNIVERSAL Tony Arzenta, con A. Delon (VM 18) DR ★

VIGNA CLARA (Tel. 320.359) Bisturi la mafia bianca, con G. Ferzetti (VM 14) DR ★

VITTORIA Chi ucciderà Charley Varrick? con W Matthau (VM 14) DR ★

SECONDE VISIONI

ABADAN: Il grande dittatore, di C. Chaplin SA ★★★★★

ACILIA: Con la furia scatenata

AFRICA: Los amigos, con A. Quinn (VM 18) A ●

AIRONE: Chiuso

ATLANTIC: Tony Arzenta, con A. Delon (VM 18) DR ★

ALASKA: Fratel coniglietto..., con L. Watson S ★

ALBA: Spett. CUC: **Il ribelle dell'Anatolia**, con S. Giallelis DR ★★

ALCE: Piedi d'acciaio

ALCYONE: Questo nostro simpatico mondo di pazzi, con J. Yonne (VM 14) SA ★★●

AMBASCIATORI: AAA ragazza affittasi, con B. Hershey (VM 18) DR ★

AMBRA JOVINELLI: Una mangusta per 3 camaleonti, con J. Sorel G ★ e rivista

ANIENE: Le luci della città, con C. Chaplin DR ★●★★

APOLLO: Il ritorno di Ringo, con G. Gemma A ★★

AQUILA: Perchè il Dio fenicio continua ad uccidere, con B. Holiday (VM 18) DR ★

ARALDO: Il boxeur dalle dita d'acciaio, con S. Ling Feng A ★

ARGO: Spruzza sparisci e spara, con K. Russell A ●

ARIEL: Fratel coniglietto compare orso comare volpe, con L. Watson S ★

AUGUSTUS: Sole rosso sul Bosforo con S. Baker G ★

AUREO: Anastasia mio fratello, con A. Sordi SA ★

**A