In seguito ai provvedimenti governativi e alla crisi energetica

Rieti: progressiva la crisi dell'agricoltura e zootecnia

Il gasolio agricolo sparito dal mercato - Introvabile anche l'olio lubrificante - Il fenomeno della speculazione sulle carni - Il ruolo della Regione e dell'Ente Comunale di Consumo

RIETI, 1

Come incidono i provvedimenti governativi e la crisi energetica sull'economia Reatina in generale e sull'agricoltura specificamente? In modo decisamente negativo è la risposta che viene indicata dalle categorie più direttamente interessate e dai cittadini. Assenza totale di gasolio agricolo, progressiva crisi della zootecnia, crollo della coltivazione della bietola, irreperibilità dei concimi e lievitazione del prezzo del fieno: questi i problemi più immediati di crisi del particolare tipo di sviluppo economico del Reatino. Il gasolio agricolo è totalmente sparito dal mercato e proprio nel periodo in cui si approntano le scorte per la sistemazione del terreno per le semine primaverili di mais, medicai, bietole. Se l'assenza di gasolio agricolo perdurasse si giungerebbe alla primavera prossima senza poter eseguire le semine (non si può certamente pensare — soprattutto nelle grosse estensioni — ad un ritorno all'aratro!); la situazione per il contadino non ha via d'uscita dal momento che anche i distributori sono privi di gasolio industriale: il contadino sarebbe disposto anche ad acquistarne a prezzo più alto pur di eseguire le semine. Introvabile anche l'olio lubrificante per uso agricolo.

Continua, massiccia e paurosamente progressiva la crisi della zootecnia. Da parte del produttore permane una fortissima offerta di capi di bestiame alla mattazione. Più che di offerta si tratta addirittura di una svendita. Da tale processo di decimazionee non sono esenti neppure le manze, con tutti gli intuibili riflessi negativi che ciò avrà sulla riproduzione.e Il «parco» zootecnico reatino cala paurosamente a vista d'occhio.

Il contadino lavora in perdita, soprattutto quello della piccola e media azienda: la spirale dei prezzi e dei costi lo obbliga a disfarsi della produzione nel tentativo di salvarsi alla «giornata». L'assenza completa di una programmazione regionale del rapporto agricoltura-mercato crea sfasature e rotture paurose nel corpo stesso degli equilibri agricoli: manca, ad esempio, una «bilancia» che fissi produttivamente e commercialmente la produzione locale in base ad una precisa e razionale programmazione.

Mancano, per esempio, una agricoltura legata essenzialmente agli insediamenti industriali reatini e ad un mercato locale; un Ente comunale di consumo che programmi una politica calmieratrice ed economica, rifornendo, per esempio, le mense aziendali della Texas e della Snia (duemilaseicento dipendenti); lo stesso ECC — secondo le proposte della Cgil — che sia promotore di punti di vendita nei quartieri urbani, inserendo nel proprio «spazio» la rivendita di prodotti dei piccoli produttori singoli e associati: contribuendo quindi alla eliminazione della intermediazione.

Il prezzo del fieno ha registrato una paurosa lievitazione che da duemilaquattrocento lire sale fino alle quattromilacinquecento: il contadino reatino subisce la crisi «di ritorno» delle grosse aziende zootecniche in crisi; egli acquista soltanto la quantità di fieno necessario per far giungere il proprio bestiame fino alla macellazione.

In tale fenomeno si colloca il fenomeno della speculazione manovrata dai grossi macellai e speculatori di carni: il piccolo macellaio non ha sufficiente capitale per accaparrarsi bestiame accontentandosi di ricomprare «quarti» dal grosso speculatore.

La totale assenza di gasolio fa paventare il crollo della coltivazione delle bietole, una coltura altamente specializzata che ha bisogno di una serie di «passaggi» meccanizzati. I bieticoltori affermano che si vuol colpire la bietola per favorire il mais, perchè il mais è la materia prima dei mangimi e i grossi produttori di mangimi vogliono realizzare ancora più forti speculazioni. Da questo punto di vista la crisi del gasolio è la benvenuta per i grossi mangimifici e per la Federconsorzi.

Sono questi i punti essenziali della crisi dell'agricoltura reatina. Come porvi rimedio? Innanzitutto l'immediato intervento organico da parte della Regione. Perchè la Regione non ha investito nel settore agricolo gli 83 miliardi di residui passivi, secondo le linee di intervento stabilite delle conferenze regionali sulla agricoltura e sulle Partecipazioni Statali? Che uso farne nel Reatino di tali fondi? Innanzitutto incentivare certe colture, oltretutto carenti a livello nazionale: barbabietola e grani duri: ridare respiro e fiducia agli allevamenti ovini nelle zone montane; approntare precisi Piani di trasformazione agraria; riprendere poi in esame la funzione del Nucleo Industriale che così com'è non aiuta certamente il processo di ristrutturazione dell'agricoltura in quanto sottrae a questa proprio quelle forze vive che dovrebbero sostenerla.

Si rende necessario l'avvio di uno sviluppo industriale collegato all'agricoltura, capovolgendo così gli indirizzi del particolare tipo di sviluppo economico impresso al reatino soprattutto dalla DC, la quale continua a proporre il potenziamento di un Nucleo Industriale in netta concorrenza con l'agricoltura (l'unica fabbrica reatina in funzione dell'agricoltura era lo zuccherificio che è in via di smantellamento!).

Occorre superare la contraddizione esistente tra le forze dirigenti della DC, che a livello regionale impostano un discorso sul riequilibrio settoriale, dell'economia del Lazio, mentre a Rieti impostano un Nucleo Industriale sganciato dai settori produttivi locali già esistenti; la stessa Giunta comunale reatina non ha mai impostato un discorso di politica agraria.

A. Filiberto Milli

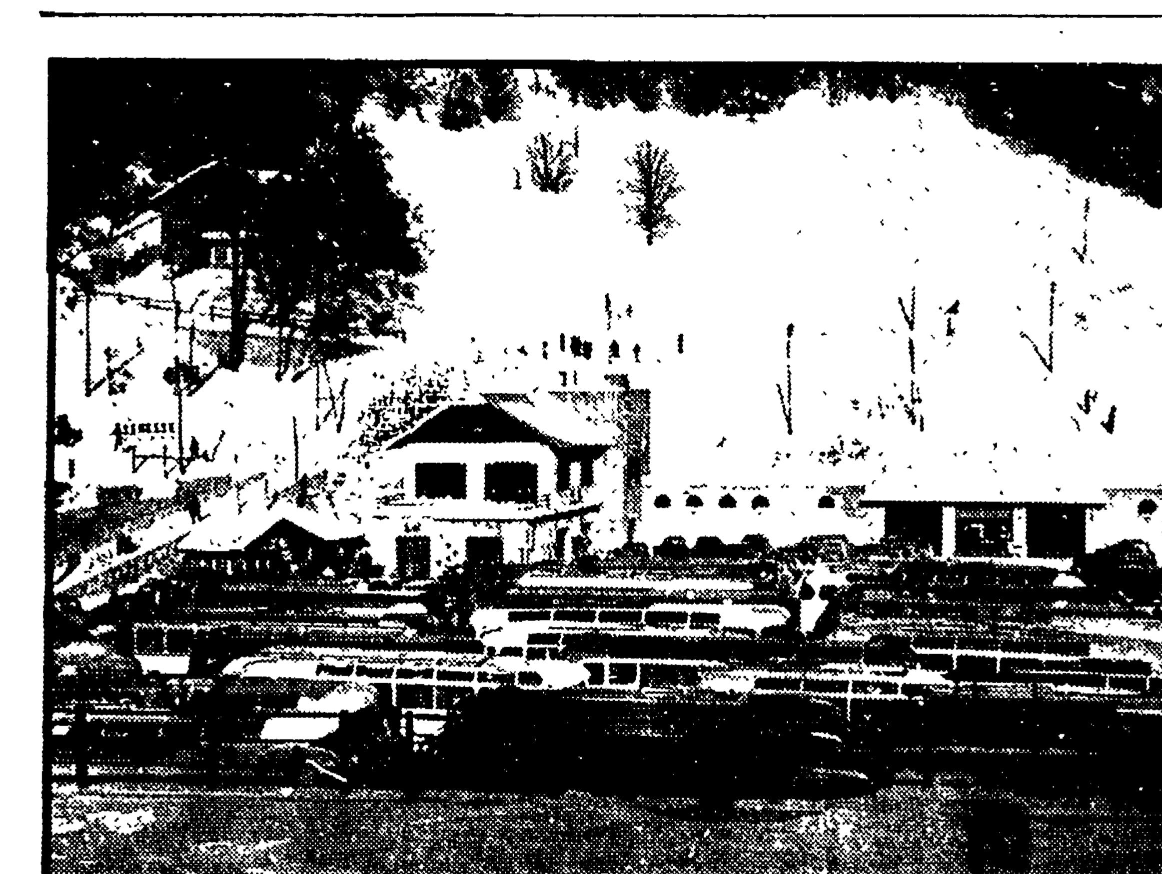

SCIATORI IN DIMINUZIONE Scarsi i turisti nelle località di montagna, in particolare al Terminillo, dove numerosi alberghi e pubblici esercizi non hanno registrato il «tutto esaurito» come gli anni scorsi. Per gli abitanti della zona che vivono quasi esclusivamente di turismo, già ridotto dal divieto di circolare la domenica, il minor guadagno di questo periodo di feste è stato un duro colpo

Contro la speculazione edilizia sul litorale di Anzio

I giovani difendono il verde di Torcaldara

Impegno unitario dei giovani per l'esproprio e la destinazione a verde pubblico - Contro le impostazioni qualunquistiche nella difesa della natura

Torcaldara, una delle pochissime zone del litorale tirrenico che ha resistito finora all'insediamento edilizio caotico, una splendida macchia nei pressi di Anzio, è minacciata anch'essa dalla speculazione edilizia.

Alla speculazione edilizia, che come un cancro corrode la città e l'ambiente, non è sfuggito nemmeno questo splendido polmone del litorale tirrenico che il Centro nazionale delle ricerche ha giudicato un esemplare di grande interesse naturalistico.

Il nostro partito da tempo ha additato il problema all'opinione pubblica, denunciando l'insediamento in atto, portato avanti a dispetto delle direttive del piano regolatore, di un campeggio. Infatti la sistemazione delle roulotte e dei casotti comporta il disboscamento e la recinzione della zona.

Su questo problema si è impegnato nel corso dello scorso dicembre il centro locale del WWF, l'organizzazione internazionale di difesa della natura e della fauna, su una piattaforma vaga e generica, incitando inizialmente le forze democratiche all'organizzazione di una marcia dimostrativa. L'iniziativa si è, purtroppo, rapidamente inceppata a causa dell'impostazione qualunquistica del WWF che ha ritenuto doveroso invitare ufficialmente anche i rappresentanti del MSI, giudicando i problemi ecologici di interesse generale e quindi da risolvere mediante il concorso di tutti gli uomini quali che ne siano i colori politici.

L'impegno per la difesa di Torcaldara dalla speculazione è stato però assunto a questo punto dai movimenti giovanili di Anzio i quali hanno denunciato in un manifesto unitario il tentativo oggettivo di falsare il significato della manifestazione con una impostazione qualunquistica e hanno espresso il proposito di impegnare le autorità comunali e provinciali per l'esproprio di Torcaldara e per la costituzione di un comitato per la salvaguardia del verde pubblico.

L'obiettivo dei movimenti giovanili è quello di svolgere una azione di chiarimento politico per non lasciare spazio a impostazioni qualunquistiche sul terreno della lotta per la difesa della natura.

La salvaguardia della natura invece non è soltanto né soprattutto un problema di scelta estetica, morale o esistenziale, ma essenzialmente una questione politica: la necessità di indirizzare secondo obiettivi umani un sistema produttivo distorto fondato sul profitto di pochi e non sulla giustizia sociale; la necessità di chiarire che non esiste uno sviluppo tecnico ed economico oggettivo, ma che esiste pur nel quadro di leggi economiche e scientifiche tecniche oggettive e necessarie un margine ampio di scelta politica come dimostrano le proposte del movimento operaio del nostro paese e tutto il dibattito attuale sul «nuovo modello di sviluppo», oggi che la crisi del modello dell'automobile è andato completamente in crisi agli occhi di tutti.

A via Appio Claudio

Pistola alla tempia rapinato un tassista

Rapinato il giorno di S. Silvestro un altro tassista. Si tratta di Cataldo Maira di 64 anni che ha dovuto consegnare ad un giovane armato di pistola l'incasso della giornata circa 30.000 lire. Il fatto è accaduto in via Appio Claudio dove il rapinatore si è fatto accompagnare dopo aver fermato il taxi in una via del centro. Il cliente, un giovane sui vent'anni, quando il taxi si è fermato ha puntato all'autista una rivoltella alla tempia intimandogli di consegnare il denaro. Ottenuto ciò che voleva si è dileguato a piedi. Con il moltiplicarsi delle rapine i sindacati di categoria dieci giorni fa, quando furono rapinati in una sola notte sei tassisti, chiesero alla Prefettura di effettuare una più stretta sorveglianza, fermando i taxi, particolarmente durante la notte, e controllando i documenti dei clienti.

* * *

Un tassista Mario Berini che era apparso sugli schermi televisivi per un servizio imperniato sulla polemica tra tassisti e autonoleggiatori ha ritrovato il suo taxi parcheggiato di fianco all'oratorio San Filippo Neri con i vetri degli sportelli completamente infranti con colpi di crick.

Incendio di vaste proporzioni in un vapoforno di Carpineto

Un incendio di vaste proporzioni si è sviluppato ieri in un vapoforno di Carpineto Romano. Le fiamme che hanno completamente distrutto il negozio si sono sviluppate per cause ancora imprecisate e hanno avvolto l'intero fabbricato di quattro piani. Il pronto intervento dei vigili del fuoco che sono accorsi con mezzi anche da Roma ha scongiurato il peggio (nelle vicinanze del vapoforno vi è un deposito di bombole di gas). Gli abitanti dell'edificio hanno dovuto abbandonare i loro appartamenti dichiarati pericolanti. Tre persone sono dovute ricorrere alle cure dei sanitari per ferite e ustioni di lieve entità.

Aggredisce l'agente che lo sorvegliava in ospedale

Un giovane, Antonio Di Silvio, di 18 anni, ricoverato nell'ospedale San Camillo dopo che cinque mesi fa era stato ferito nel corso di una rapina fatta alla società «SACOP» dove alcuni malviventi suoi complici rubarono 35 milioni di lire, ha aggredito oggi l'agente che lo sorvegliava ferendolo gravemente al viso con una testata.

Il fatto è avvenuto quando alcuni parenti di Antonio Di Silvio sono entrati nella stanza dove è ricoverato il giovane per parlare con lui; l'agente ha cercato di farli allontanare ma a quel punto Di Silvio lo ha aggredito.

E' nata così una colluttazione tra i familiari del Di Silvio e i due agenti di vigilanza. L'agente, Antonio Sclavo, di

L'agente, Antonio Sclavo, di 28 anni, è stato giudicato guaribile in 30 giorni. Il Di Silvio è stato bloccato da altri agenti di servizio nell'ospedale.

Apre la porta e gli sparano alcuni colpi di pistola

Un pregiudicato sardo, dopo aver sentito suonare alla porta di casa, si è recato ad aprire ma contro di lui sono stati sparati alcuni colpi di pistola, uno dei quali lo ha colpito alla bocca. L'uomo è Giuseppe Fois di 32 anni, che è stato ricoverato al Policlinico per una ferita alla guancia sinistra che gli ha fratturato la mandibola. Guirirà in trenta giorni.

Il fatto è avvenuto nelle prime ore del pomeriggio in un appartamento di via Anchise, nel quartiere Centocelle.

L'uomo, interrogato dalla polizia, ha detto di essere andato a trovare una sua amica, Jolanda Sanna, di 24 anni, sposata e separata dal marito. Mentre i due stavano in salotto, hanno sentito suonare il campanello della porta. Fois si è recato ad aprire ma si è trovato davanti due giovani uno dei quali armato di pistola il quale, senza dire una parola, gli ha sparato alcuni colpi al volto.

vita di partito

COMITATO DIRETTIVO DELLA FEDERAZIONE — Il Comitato Direttivo della Federazione allargato alla Commissione Fabbriche e Segreterie di Zona è stato rinviato a oggi alle ore 17.

COMITATO FEDERALE E COMMISSIONE FEDERALE DI CONTROLLO sono convocati per domani alle ore 18 in Federazione. O.d.g.: «Problemi e prospettive dell'iniziativa culturale del Partito a Roma». La relazione sarà tenuta dal compagno Gabriele Giannantoni responsabile della Commissione Culturale della Federazione. Sarà presente il compagno Giorgio Napolitano, membro della Commissione Culturale Nazionale del PCI.

COMMISSIONE DI ORGANIZZAZIONE — Venerdì 4 gennaio alle ore 17 in Federazione. O.d.g.: «Problemi di rafforzamento e di sviluppo del Partito e della FGCI alla luce delle Conferenze di Zona e Gruppo Consigliare».

F.G.C.I. — E' convocata per oggi alle ore 10 in Federazione la riunione dei responsabili di Circoscrizione della città e dei responsabili di mandamento della Provincia. L'ordine del giorno della riunione è il seguente: «Iniziative per lo sviluppo ed il rafforzamento della F.G.C.I.». La relazione sarà tenuta dal compagno Gianni Borgna.

piccola cronaca

Culla

Ai compagni Claudia Rossi e Renato Parretti, della sezione Esquilino, è nato un bellissimo bimbo che hanno chiamato Carlo. Alla felice coppia giungano i migliori auguri dei compagni della sezione e dell'Unità.

Nozze d'argento

Verdone Vittorio e De Paulis Franca hanno festeggiato il 25. anniversario del loro matrimonio. I migliori auguri da tutti i compagni della sezione Comunale.

Smarrimenti

Il compagno Lino Andrucciolì della sezione Vescovio cellula Squibb ha smarrito la tessera del 1974 n. 1556245. La presente vale come diffida.

* * *

La compagna Natalina Verrengia, della sezione Villa Gordiani, ha smarrito la tessera della FGCI. Chiunque la ritrovasse è pregato di consegnarla alla più vicina sezione del PCI. La presente vale anche come diffida.

* * *

Il compagno Mario Bagordo, della sezione Trestevere ha smarrito le tessere del PCI, del 1973 e del 1974. La presente vale anche come diffida.

* * *

La compagna Maria Luisa Loy in Rematti, ha smarrito il portafoglio contenente fra l'altro la tessera del PCI, a Bologna. Il suo indirizzo è via Barnaba Oriani 14. Chiunque lo dovesse rinvenire è pregato di spedirglielo. La presente vale anche come diffida.

* * *

Il compagno Marco Boatta, del circolo di Monte Sacro, ha smarrito la propria tessera della FGCI dell'anno 1974 n. 0042136. La presente vale anche come diffida.

* * *

Il compagno Stefano Sacconi, iscritto alla sezione Universitaria, ha smarrito la tessera del PCI del '73 n. 899969.

* * *

La compagna Gigliola Sonnino, della sezione Campitelli, ha smarrito la tessera della FGCI numero 0035297. Chiunque la ritrovasse è pregato di consegnarla alla più vicina sezione del PCI. La presente vale anche come diffida.

475.40.76
è il nuovo numero telefonico della
MAICO
APPARECCHI ACUSTICI
alla quale fiduciosi possono rivolgersi tutti i **DEBOLI DI UDITO**
ROMA Via XX Settembre, 95 Via Castelfidardo, 4 Tel. 461725 - 4754076

ANNUNCI ECONOMICI

1) COMMERCIALI L. 50

COSTRUTTORI pini bellissimi piante per recinzione cedri magnolie nostra produzione liquidiamo Tel. 6053805.

7) OCCASIONI L. 50

PIANTE per recinzione agrum frutti pini bellissimi produzione propria liquidiamo Tel. 6053805.

PINI bellissimi piante per recinzione cedri agrumi frutti produzione propria liquidiamo. telefono 6053805.

AVVISI SANITARI

ENDOCRINE
Studio e Gabinetto Medico per la diagnosi e cura delle «sole» disfunzioni e debolezze sessuali di origine nervosa - psichica - endocrina
Dr. PIETRO MONACO
Medico dedicato «esclusivamente» alla sessuologia (neurastenie sessuali, deficienze senilità endocrine, sterilità, rapidità, emotività, deficienze virili) Innesti in loco
ROMA - VIA VIMINALE, 38 - Termini (di fronte Teatro dell'Opera)
Consultaz.: solo per appuntamento tel. 475.11.10
(Non si curano veneree, pelle, ecc.)
Per informazioni gratuite scrivere
A. Com. Roma 16019 - 22-11-1956

CHIRURGIA PLASTICA
ESTETICA
difetti del viso e del corpo macchie e tumori della pelle DEPILAZIONE DEFINITIVA
Dr. USAI Roma, v.le B. Buozzi, 49 Appuntamento t. 877.365
Autoriz. Pref. 23151 - 30-10-'52

SPOSTATA AL GIORNO 9 LA PRIMA DEL WOZZECK ALL'OPERA

La prima dell'opera «Wozzeck» di Alban Berg avrà luogo mercoledì 9 alle 20, anzichè sabato 5 come precedentemente annunciato (rappr. n. 23). Maestro concertatore e direttore Nino Sanzogno, regia, scene e costumi di Virgilio Puecher, maestro del coro Augusto Parodi. Nuovo allestimento. Interpreti principali: Mario Basiola, Mirella Parutto, Carlo Bini, Paolo Montarsolo, Vincenzo Manno e Sergio Tedesco. Lo spettacolo verrà replicato i giorni 11, 13, 15, 16 gennaio.

Schermi e ribalte

PROSA - RIVISTA

ABACO (Lungotevere Mellini 33A - Prati - Tel. 382945)
Alle 21 Teatro Ricerca del Teatro di Roma diretto da F. Enriquez pres. il Gruppo di Sperimentazione Teatrale dir. da M. Ricci in «Le tre melarance» 2 tempi di M. Ricci. Prenotaz. al botteghino ore 11-13 e 16-20.

ARGENTINA - TEATRO DI ROMA (Largo Argentina, 601 - Tel. 6544601)
Alle 20,30 Renato Rascel in «Il capitano Koepenick» di C. Zuckmayer. Regia S. Bolchi. Produzione Teatro Stabile Friuli Venezia Giulia.

BELLI (P.za S. Apollonia 1-A - Tel. 6894875)
Alle 21 Rossella Como pres. «Sò una de Roma», recital di canzoni romane. Testi di Trilussa, Pascarella, Belli e Pasolini. Ultimo giorno.

BORGO S. SPIRITO (Via Penitenzieri, 11 - Tel. 8452674)
Riposo

CENTOCELLE (V. dei Castani 201)
Alle 18 e alle 21 la Cooperativa «Il Collettivo» pres. «Viva l'Italia» di Dacia Maraini con Scilla Gabel. Regia di Bruno Cirino.

CIRCO SUL GHIACCIO
Per la prima volta a Roma con Moira Orfei e Rita Trapanese. Due spett. al giorno ore 16,15 e 21. Prenotazioni CIT Piazza Repubblica tel. 479.041 481141 e Circo telefoni 360.65.000 - 369.65.44. Strepitoso successo.

CONTEMPORANEA (Parcheggio di Villa Borghese)
Apertura della Mostra: 10-13 e 16-20. Alle 19 Teatro Odin Teatret «La casa del padre» di Eugenio Barba. Infor. tel. 4754107.

DEI SATIRI (Via Grottapinta 19 - Tel. 565352)
Alle 21 la Coop. Dell'Atto pres. «Le visioni di Simone Machard» di Brecht. Regia di M. Morgan. Musica di Hans Eisler. Novità assoluta.

DELLE ARTI - OPERA DUE (Via Sicilia 59 - Tel. 480564)
Riposo. Domani alle 17 famil. Anna Maria Guarnieri e Umberto Orsini in «L'eroe borghese» di Care Sternheim con L. Troisi, C. Gelli, Q. Parmeggiani, G. Calandra. Regia di Mario Missiroli.

DELLE MUSE (Via Forlì, 43 - Tel. 862948)
Domani alle 21,30 Fiorenzo Fiorentini pres. «A noi ci ha rovinato la guerra» di G. De Chiara e F. Fiorentini con Rocchetti, Isidori, Gatti, Gatta, La Verde, Starr e Milù. Coreografie di M. Dani. Esecuzioni mus.li di A. Saitto e P. Gatti.

DE' SERVI (Via del Mortaro 22 - Tel. 6795130)
Alle 21 la C.ia De Servi presenta «Roma che nun ce sta» di C. Oldani. Regia di F. Ambroglini, con S. Altieri, M. Novella, R. Lupi, G. Mainardi, W. Moser, M. Prando, L. Soldati. Scene di Giampistone.

ELISEO (Via Nazionale 183 - Telefono 462114)
Riposo. Domani alle 17 famil. la C.ia Alberto Lionello con Valeria Valeri pres. «L'anitra all'arancia» di Home e Sauvajon. Regia A. Lionello. Scene L. Lucentini.

LA COMUNITA' (Via Zanazzo 1 - Tel. 5817413)
Alle 21,15 La Comunità Teatrale Italiana pres. la C.ia Lo Stanzione e Michael Aspinall in «Norma» con G. Cagna, N. Martinelli, F. Cuscinà, B. Margiotta, G. Bisson, G. Piermattei. Al piano R. Filippini.

MARIONETTE AL PANTHEON (Via Beato Angelico, 32 - Telefono 832254)
Breve riposo. Da sabato 12 alle 16,30 ripresa spett. delle marionette Accettella con «Pollicino» di Icaro e Bruno Accettella. Regia autori.

PARIOLI (Via G. Borsi, 20 - Telefoni 874951-803523)
Alle 20,30 la C.ia del Teatro Italiano con Peppino De Filippo pres. «La lettera di mammà» farsa in due tempi di P. De Filippo.

QUIRINO E.T.I. (Via Minghetti n. 1 Tel 6794585)
Riposo. Domani alle 17 famil. la C.ia di prosa Tino Buazzelli pres. «La rigenerazione» di Italo Svevo con Tino Buazzelli, L. Carli, M. De Francovich, N. Languasco. Regia Edmo Fenoglio.

RIDOTTO ELISEO (Via Nazionale 183 Tel 45095)
Alle 21,15 la C.ia Silvio Spaccesi pres. «Un bambino blu a palline gialle» di A. Gangarossa. Messa in scena di Cesarini da Senigallia.

ROSSINI (Piazza S. Chiara, 14 Tel. 6793966)
Alle 21,15 lo Stabile di prosa romana di Checco e Anita Durante con Leila Ducci, Sammartin, Pezzinga, Raimondi, Merlino, Mura, Pozzi, nel succ. com. «La pensione La Tranquillità» di E. Caglieri. Regia di Checco Durante.

SANGENESIO (Via Podgora 1 - Tel. 315373)
Alle 21,15 la C.ia del Sangenesio pres. «La nuova isola» (dei pinguini) novità italiana di Alfredo Balducci con B. Alessandro, C. Barilli, F. Morillo. Regia di Luigi Tani.

SISTINA (Via Sistina - Telefono 4756841)
Riposo. Domani alle 17 famil. e alle 21 Walter Chiari, Iva Zanicchi, Tony Renis nello spett. musicale «Tre noi» con Carlo Campanini e Marco Bernech. Orchestra Peppe Cardile.

SPAZIOUNO (Vicolo dei Panieri n. 3 - Tel. 585107)
Da martedì 8 alle 21,30 precise Teatro di Roma diretto da Franco Enriquez Teatro Ricerca pres. «Il Gruppo la Maschera» in «Tarzan!» di Memè Perlini. Prenotaz. dalle 16 alle 20 al 585107.

TEATRINO ENNIO FLAIANO - TEATRO DI ROMA (Via S. Stefano del Cacco 15 - Tel. 688569)
Domani alle 21 precise Teatro Ricerca del Teatro di Roma diretto da Franco Enriquez pres. il Gruppo «I Segni» ne «L'angelo custode». Regia Giorgio Marini. Prenotaz. al botteghino.

TORDINONA (V. Acquasparta 16 - Tel. 657206)
Alle 21 Gruppo Teatro di Roma pres. «Marat-Sade» di P. Weiss con la regia di G. Mazzoni.

VALLE - E.T.I. (Via del Teatro Valle 23-A - Tel. 653794)
Domani alle 17 famil. e 21,30 famil. la C.ia di prosa Albani, Da Lullo, Falk, Morelli, Stoppa, Valli pres. «Stasera Feydeau» spett. in due parti di G. Feydeau. Regia Giorgio De Lullo. Scene e costumi di Pierluigi Pizzi. Ultimi giorni.

SPERIMENTALI

AL CEDRO (V.lo del Cedro 32 - Trastevere)
Domani alle 21,30 riprende lo spettacolo «Peter Pan».

ALLA RINGHIERA (Via dei Riari, 82 - Tel. 6568711)
Sabato alle 16 la C.ia dei burattini «La Scatola» presenta «I doni del vento tramontano» con la partecipazione dei bambini e i burattini di Maria Signorelli.

CINE CLUB TEVERE (Via Pompeo Magno 27 - Tel. 312283)
Dalle 16 «Playtime» con Jaques Tati.

CONTRASTO (V. Egerio Levio 25 - Tuscolano)
Alle 21 novità assoluta «Chi? Ribellione!...» di Franco Marletta con P. Antinori, L. Fantilli, F. Marletta, M.R. Ruffini.

DE TOLLIS (Via della Paglia 32 - Tel. 5895205)
Alle 21,30 «I Folli Teatro Vitale» con la ripresa «La ballata del Gran Macabro» di Michel De Gheldérode con M. Faggi, A. Boscardin, A. Pasti, Rosanna Di Bell. Regia Nino De Tollis.

FILMSTUDIO
Tarzan e il cinema. Alle 17-19-21-23 «Tarzan e il cimitero degli elefanti» con J. Weissmuller e M. Sullivan (1932).

GRUPPO DEL SOLE (Largo Spartaco 13 - Tuscolano)
Domenica 6 al cinema teatro Universal (V. Bari) alle 10 Cabaret per ragazzi «Dove vai Rosalia piena di fantasia?» di Roberto Galve.

LA MADDALENA (Via della Stelletta 18 - Campo Marzio - Telefono 6569424)
Venerdì alle 21 ripresa di «Maria, Maria, Marianna» di D. Maraini, M. Boggio, E. Buck, con L. Bernardi, G. Elsner, G. Manetti, S. Scalfi. (VM 18 anni).

CABARET

AI CANTASTORIE (V.lo dei Panieri, 7 - Telefoni 585605 - 6220231)
Alle 22 «Antonina Torcijlione Virgola Colonna» di Barbone, Floris, Pescucci con G. Pescucci, I. Maleeva, G. Locuratolo. Musiche di Toni Lenzi.

AL PAPAGNO (Via del Leopardo, 31 - Tel. 588512)
Chiuso per allestimento nuovo spettacolo.

AU CABARET (Via Monte Testaccio, 45 - Tel. 5745368)
Alle 22,15 Madame Maurice pres. «Le Regine» con L. Tacconi, S. Bianchi, F. Ronci, A. Pallavicino. Al piano M.o L. Corallo.

FANTASIE DI TRASTEVERE
Alle 21 grande spettacolo di folklore italiano con cantanti e chitarristi.

FOLKSTUDIO (Via G. Sacchi 3 - Tel. 5892374)
Riposo. Domani alle 22 una serata folk.

IL CARLINO (Via XX Settembre 92 - Tel. 4755977)
Alle 22 Castaldo e Faele presentano Anna Mazzamauro e I Vianella in «Mamma sono tanto felice» con Nello Riviè, C. Spada e F. Agostini. Regia G. Berruti. Al piano F. Di Gennaro. Musiche di Carlo Lenzi. Coreografie di M. Dani.

IL PUFF (Via G. Zanazzo 4 dietro Cinema Esperia - Tel. 5810721)
Alle 22,15 «Fratelli d'Itaglia» di Jurgens con L. Fiorini, E. Eco, R. Luca, G. Gentile, T. Ucci. All'organo Giuliani. Fabio alla chitarra.

INCONTRO (Via della Scala 67 - Tel 5895172)
Domani alle 22 «L'uomo del sessino» 2 tempi di R. Veller con A. Nanà e C. Allegrini, M. Vestri. (VM anni 18).

JAZZ TEATRO FOLKROSSO (Via Garibaldi, 56 - Tel. 5892978)
Alle 21,15 recital musicale di Graciella Guevara con Josè Voltolini.

PIPER MUSIC HALL (Via Tagliamento, 9)
Alle 20 e 24 discoteca e ballo.

CINEMA - TEATRI

AMBRA JOVINELLI
La tua presenza nuda, con B. Ekland (VM 18) DR ⊛ e grande spett. di strip- tease

VOLTURNO
Zambo dominatore della foresta e rivista di spogliarello

CINEMA
PRIME VISIONI

ADRIANO (Tel. 352.153) Agente 007 vivi e lascia morire con R. Moore A ⊛
ALFIERI (Tel. 290.251) Paolo il caldo, con G. Giannini
AMBASSADE Agente 007 vivi e lascia morire con R. Moore A ⊛
AMERICA (Tel. 581.61.68) Il mio nome è Nessuno, con E. Fonda SA ⊛⊛
ANTARES (Tel. 890.947) Storia di una monaca di clausura, con E. Giorgi (VM 18) DR ⊛
APPIO (Tel. 779.638) Teresa la ladra, con M. Vitti DR ⊛⊛
ARCHIMEDE (Tel. 875.567) The Neptune factor (in origin.)
ARISTON (Tel. 353.230) Come si distrugge la reputazione del più grande agente segreto del mondo, con J.P. Belmondo SA ⊛
ARLECCHINO (Tel. 360.35.46) Contratto carnale, con C. Lackart (VM 18) DR ⊛
ASTOR L'agente speciale Mackintosh, con P. Newman G ⊛⊛
ASTORIA Sesso matto, con G. Giannini (VM 14) SA ⊛
ASTRA (V.le Jonio, 225 - Telefono 886209) Polvere di stelle, con Sordi-Vitti SA ⊛
AVENTINO (Tel. 572.137) Teresa la ladra, con M. Vitti DR ⊛⊛
BALDUINA (Tel. 347.592) Tony Arzente, con A. Delon (VM 18) DR ⊛
BARBERINI (Tel. 475.17.07) Le 5 giornate, con A. Celentano C ⊛
BOLOGNA (Tel. 426.700) Arancia meccanica, con M. Mc Dowell (VM 18) DR ⊛⊛⊛
BRANCACCIO (Via Merulana) La seduzione, con L. Gastoni (VM 18) DR ⊛
CAPITOL Un tocco di classe, con G. Jackson S ⊛⊛
CAPRANICA (Tel. 679.24.65) Due contro la città, con A. Delon DR ⊛
CAPRANICHETTA (T. 769.24.65) La proprietà non è più un furto, con U. Tognazzi (VM 18) DR ⊛⊛⊛
COLA DI RIENZO (Tel. 360.584) Sesso matto, con G. Giannini (VM 14) SA ⊛
DEL VASCELLO Arancia meccanica, con M. Mc Dowell (VM 18) DR ⊛⊛⊛
DIANA Il sergente Rompiglioni, con F. Franchi C ⊛
DUE ALLORI (Tel. 273.207) Arancia meccanica, con M. Mc Dowell (VM 18) DR ⊛⊛⊛
EDEN (Tel. 380.188) Storia di una monaca di clausura, con E. Giorgi (VM 18) DR ⊛
EMBASSY (Tel. 870.245) Sesso matto, con G. Giannini (VM 14) SA ⊛
EMPIRE (Tel. 857.719) Il mio nome è Nessuno, con H. Fonda SA ⊛⊛
ETOILE (Tel. 68.75.56) Il rompiballe, con L. Ventura SA ⊛⊛
EURCINE (Piazza Italia 6 - EUR - Tel. 591.09.86) Polvere di stelle, con Sordi-Vitti SA ⊛
EUROPA (Tel. 865.736) L'ultima neve di primavera, con R. Cestiè S ⊛
FIAMMA (Tel. 475.11.00) Amarcord, di Fellini DR ⊛⊛⊛
FIAMMETTA (Tel. 470.464) La signora è stata violentata, con P. Tiffin (VM 14) SA ⊛

VIALE TIZIANO
Prenotazioni: tel. 360.65.00 - 369.65.44
STREPITOSO SUCCESSO
CIRCO SUL GHIACCIO
con MOIRA ORFEI e RITA TRAPANESE
campionessa e olimpionica
Tutti i giorni ore 16,15 e ore 21
Visita allo zoo ore 10-14
Circo riscaldato ampio parcheggio
Prevendita: CIT-P.zza della Repubblica Tel. 479.041 - 481.141
Autobus: 1 - 8 - 20 - 21 - 30 39 - 48 - 67 - 101 - 201 - 301

GALLERIA (Tel. 678.267) Paolo il caldo, con G. Giannini
GARDEN (Tel. 582.848) La seduzione, con L. Gastoni (VM 18) DR ⊛
GIARDINO (Tel. 894.940) Il sergente Rompiglioni, con F. Franchi C ⊛
GIOIELLO (Tel. 864.149) Sussurri e grida, con K. Sylwan DR ⊛⊛⊛⊛
GOLDEN (Tel. 755.002) La spada nella roccia DA ⊛⊛
GREGORY (V. Gregorio VII 186 - Tel. 63.80.600) L'ultima neve di primavera, con R. Cestiè S ⊛
HOLIDAY (Largo Benedetto Marcello - Tel. 858.326) Luci della ribalta, con C. Chaplin DR ⊛⊛⊛⊛⊛
KING (Via Fogliano, 3 - Telefono 831.95.41) Sesso matto, con G. Giannini (VM 14) SA ⊛
INDUNO Una donna e una canaglia
LUXOR Il sergente Rompiglioni, con F. Franchi C ⊛
MAESTOSO (Tel. 786.086) Polvere di stelle, con Sordi-Vitti SA ⊛
MAJESTIC (Tel. 67.94.908) Zanna bianca, con F. Nero A ⊛⊛
MERCURY Arancia meccanica, con M. Mc Dowell (VM 18) DR ⊛⊛⊛
METRO DRIVE-IN (T. 609.02.43) Malizia, con L. Antonelli (VM 18) S ⊛
METROPOLITAN (Tel. 689.400) Papillon, con S. Mc Queen DR ⊛⊛
MIGNON D'ESSAI (T. 86.94.93) Fifa e arena, con Totò C ⊛⊛
MODERNETTA (Tel. 460.285) Cinque matti al supermercato, con i Charlots C ⊛
MODERNO (Tel. 460.285) Contratto carnale, con C. Lockart (VM 18) DR ⊛
NEW YORK (Tel. 780.271) Il mio nome è Nessuno, con H. Fonda SA ⊛⊛
NUOVOSTAR (Via Michele Amari, 18 - Tel. 789242) Agente 007 vivi e lascia morire, con R. Moore A ⊛
OLIMPICO (Tel. 395.635) La seduzione, con L. Gastoni (VM 18) DR ⊛
PALAZZO (Tel. 495.66.31) Prossima apertura
PARIS (Tel. 754.368) Come si distrugge la reputazione del più grande agente segreto del mondo, con J.P. Belmondo SA ⊛
PASQUINO (Tel. 503.622) n.p.
QUATTRO FONTANE La spada nella roccia DA ⊛⊛
QUIRINALE (Tel. 462.653) Le folli avventure di Rabbi Jacob, con L. De Funes C ⊛
QUIRINETTA (Tel. 679.00.12) La grande abbuffata, con U. Tognazzi (VM 18) DR ⊛⊛⊛
RADIO CITY (Tel. 464.234) Agente 007 vivi e lascia morire con R. Moore A ⊛
REALE (Tel. 58.10.234) I tre dell'operazione Drago, con B. Lee A ⊛
REX (Tel. 884.165) Teresa la ladra, con M. Vitti DR ⊛⊛
RITZ (Tel. 837.481) I tre dell'operazione Drago, con B. Lee A ⊛
RIVOLI (Tel. 460.883) Giordano Bruno, con G. M. Volontè DR ⊛⊛⊛
ROUGE ET NOIR (Tel. 864.305) Come si distrugge la reputazione del più grande agente segreto del del mondo, con J.P. Belmondo SA ⊛
ROXY (Tel. 870.504) A Venezia un dicembre rosso Shocking, con D. Sutherland (VM 18) DR ⊛
ROYAL (Tel. 757.45.49) Zanna bianca, con F. Nero A ⊛⊛
SAVOIA (Tel. 86.50.23) Polvere di stelle, con Sordi-Vitti SA ⊛
SMERALDO (Tel. 351.581) Piedone lo sbirro, con B. Spencer A ⊛
SUPERCINEMA (Tel. 485.498) Sesso matto, con G. Giannini (VM 14) SA ⊛
TIFFANY (Via A. De Pretis - Telefono 462.390) A Venezia ... un dicembre rosso shocking, con D. Sutherland (VM 18) DR ⊛
TREVI (Tel. 689.619) Fantasia DA ⊛⊛
TRIOMPHE (Tel. 838.00.03) La grande abbuffata, con U. Tognazzi (VM 18) DR ⊛⊛⊛
UNIVERSAL La polizia sta a guardare
VIGNA CLARA (Tel. 320.359) Teresa la ladra, con M. Vitti DR ⊛⊛
VITTORIA Le 5 giornate, con A. Celentano C ⊛

SECONDE VISIONI

ABADAN: Lo chiamavano Verità, con M. Damon A ⊛
ACILIA: Riposo
ADAM: Cinque matti allo stadio, con i Charlots SA ⊛
AFRICA: Tony Arzente, con A. Delon (VM 18) DR ⊛
AIRONE: Chiuso
ALASKA: Scorpio, con B. Lancaster G ⊛
ALBA: Fratel coniglietto compare orso comare volpe, con L. Watson S ⊛
ALCE: Rugantino, con A. Celentano SA ⊛
ALCYONE: Il sergente Rompiglioni con F. Franchi C ⊛
AMBASCIATORI: Il consiglioni, con M. Balsam DR ⊛
AMBRA JOVINELLI: La tua presenza nuda, con B. Ekland (VM 18) DR ⊛ e rivista
ANIENE: Riposo
APOLLO: Ci risiamo vero Provvidenza? con T. Milian SA ⊛
AQUILA: La schiava, con L. Buzzanca SA ⊛
ARALDO: Il sergente Rompiglioni, con F. Franchi C ⊛
ARGO: I 10 comandamenti, con C. Heston SM ⊛
ARIEL: L'isola del tesoro, con O. Welles A ⊛
ATLANTIC: I tre dell'operazione Drago
AUGUSTUS: Tony Arzente, con A. Delon (VM 18) DR ⊛
AUREO: Piedone lo sbirro, con B. Spencer A ⊛
AURORA: Rivista per tutti e La ragazza del prete, con N. Di Bari M ⊛
AUSONIA: Gli onorevoli, con Totò C ⊛⊛
AVORIO: Petit d'essai: I cannibali, con P. Clementi (VM 14) DR ⊛⊛
BELSITO: Il consiglioni, con M. Balsam DR ⊛
BOITO: Anastasia mio fratello, con A. Sordi SA ⊛
BRISTOL: Bisturi la mafia bianca, con G. Ferzetti (VM 14) DR ⊛
BROADWAY: Piedone lo sbirro, con B. Spencer A ⊛
CALIFORNIA: Il sergente Rompiglioni, con F. Franchi C ⊛
CASSIO: Nanù il figlio della giungla, con T. Conway A ⊛
CLODIO: La schiava, con L. Buzzanca SA ⊛
COLORADO: Nanù il figlio della giungla, con T. Conway A ⊛
COLOSSEO: UFO distruggete base luna, con E. Bishop A ⊛
CORALLO: Continuavano a chiamarli il più il meno, con Franchi-Ingrassia C ⊛
CRISTALLO: Sepolta viva, con A. Belli DR ⊛
DELLE MIMOSE: Valdez il mezzosangue, con C. Bronson DR ⊛
DELLE RONDINI: Il boxer dalle dita d'acciaio, con S. Ling-Feng A ⊛
DIAMANTE: Lo chiamavano Trinità, con T. Hill A ⊛
DORIA: Anastasia mio fratello, con A. Sordi SA ⊛
ELDORADO: Cosa vogliono da noi queste ragazze? (VM 18) S ⊛
ESPERIA: Rugantino, con A. Celentano SA ⊛
ESPERO: Assassination, con H. Silva G ⊛
FARNESE: Petit d'essai: Gimme Shelter (The Rolling Stones)
FARO: La sepolta viva con A. Belli DR ⊛
GIULIO CESARE: Il sergente Rompiglioni, con F. Franchi C ⊛
HARLEM: Anastasia mio fratello, con A. Sordi SA ⊛
HOLLYWOOD: Ci risiamo vero Provvidenza?
IMPERO: Un magnifico ceffo da galera, con K. Douglas A ⊛
JOLLY: Bisturi la mafia bianca, con G. Ferzetti (VM 14) DR ⊛
LEBLON: Lo chiamavano Trinità, con T. Hill A ⊛
MACRYS: L'isola del tesoro, con O. Welles A ⊛
MADISON: Scorpio, con B. Lancaster G ⊛
NEVADA: Un Bounty killer a Trinità
NIAGARA: Le avventure di Robinson Crosuè, con R. Schneider A ⊛
NUOVO: Il sergente Rompiglioni, con F. Franchi C ⊛
NUOVO FIDENE: Il boxer dalle dita d'acciaio, con S. Ling-Feng A ⊛
NUOVO OLIMPIA: Nazarin, con F. Rabal DR ⊛⊛⊛⊛
PALLADIUM: Anastasia mio fratello, con A. Sordi SA ⊛
PLANETARIO: Pippo, Pluto e Paperino supershow DA ⊛⊛
PRENESTE: Bisturi la mafia bianca con G. Ferzetti (VM 14) DR ⊛
PRIMA PORTA: Le favolose notti d'Oriente, con R. Cecilia (VM 18) SA ⊛
PUCCINI: Rugantino, con A. Celentano SA ⊛
RIALTO: Ladro lui ladra lei, con S. Koscina C ⊛
RUBINO: Petit d'essai: Rocco e i suoi fratelli, con A. Delon (VM 18) DR ⊛⊛⊛⊛
SALA UMBERTO: Cinque matti allo stadio, con i Charlots SA ⊛
SPLENDID: Il generale dorme in piedi, con U. Tognazzi SA ⊛⊛
TRIANON: F.B.I. operazione gatto, con H. Mills C ⊛⊛
ULISSE: L'isola del tesoro, con O. Welles A ⊛
VERBANO: Scorpio, con B. Lancaster G ⊛
VOLTURNO: Zambo dominatore della foresta e rivista

TERZE VISIONI

NOVOCINE: Lo chiamavano Trinità con T. Hill A ⊛
ODEON: Anda muchacho spara! con F. Testi A ⊛

SALE PARROCCHIALI

CINEFIORELLI: Il fantasma ci sta con V. Miles SA ⊛
CRISOGONO: Continuavano a chiamarlo il gatto con gli stivali DA ⊛⊛
DELLE PROVINCIE: Anno 2118 progetto X, con C. George A ⊛
GIOV. TRASTEVERE: Tre uomini in fuga, con Bourvil C ⊛⊛
GUADALUPE: I ragazzi della via Paal, con A. Kemp DR ⊛⊛
MONTE OPPIO: I tre moschettieri con G. Kelly A ⊛⊛
MONTE ZEBIO: Questo pazzo pazzo pazzo pazzo mondo, con S. Tracy SA ⊛⊛⊛
NOMENTANO: Lo sceriffo di Rock Spring
PANFILO: I magnifici 7 cavalcano ancora, con L. Van Cleef A ⊛
SALA S. SATURNINO: Rodan il mostro alato
TIBUR: L'invasione degli astromostri, con N. Adams A ⊛
TRASPONTINA: Zamo dominatore della foresta

FIUMICINO

TRAIANO: Ming ragazzi, con T. Scott A ⊛

CINEMA CHE CONCEDERANNO DOMANI LA RIDUZIONE ENAL-AGIS: Africa, Alfieri, Ambasciatori, Argo, Atlantic, Avorio, Ariston, Cristallo, Jolly, Faro, Fiammetta, Induno, Leblon, Nuovo Olimpia, Planetario, Prima Porta, Quirinetta, Rialto, Sala Umberto, Splendid, Trajano di Fiumicino, Ulisse, Verbano. TEATRI: Alle Ringhiera, Belli, Dei Satiri, Delle Arti, De' Servi, Delle Muse, Dioscuri, Il Carlino, Parioli, Quirino, Rossini, Sangenesio.

STREPITOSO SUCCESSO AL QUIRINETTA
«in esclusiva»
DEL FILM CHE GLI ITALIANI NON AVREBBERO MAI DOVUTO VEDERE!! DISSEQUESTRATO E IN EDIZIONE INTEGRALE

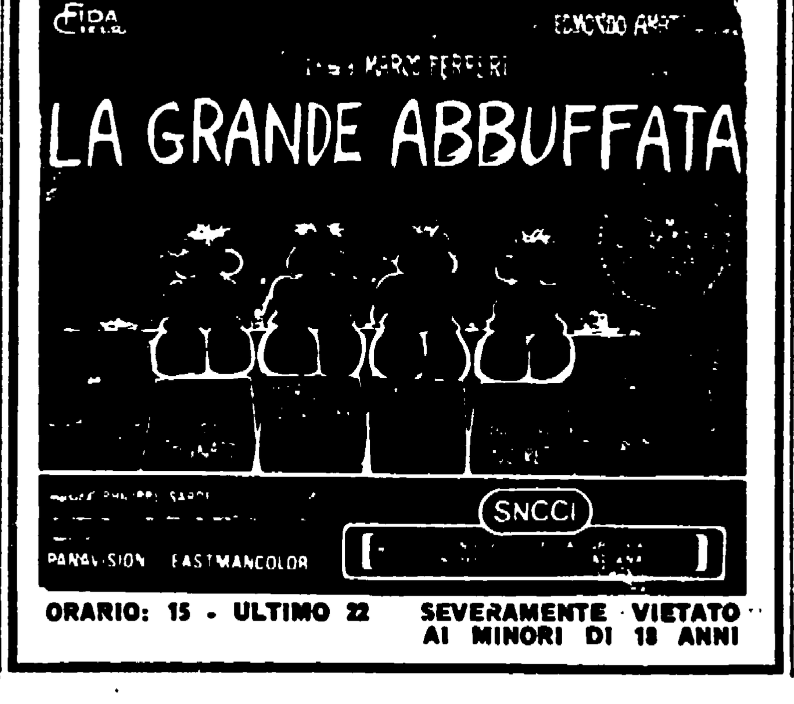

ORARIO: 15 - ULTIMO 22 **SEVERAMENTE VIETATO AI MINORI DI 18 ANNI**