

Proposta di legge dei deputati comunisti perchè il governo finanzia l'esproprio delle aree

# Un parco pubblico per sottrarre l'Appia Antica alla speculazione

Un contributo di 8 miliardi da erogare in tempi brevi al Comune di Roma - Un «polmone» per mezzo milione di cittadini residenti in quartieri privi di spazio e di servizi - Le manovre dell'edilizia di lusso per appropriarsi di un territorio di incomparabile valore paesaggistico e culturale

Conferenza stampa a Italia - URSS

Consensi per l'insegnamento della lingua russa nelle scuole

Organizzata dall'associazione Italia-URSS, ha avuto luogo l'altra sera, nella sede di piazza della Repubblica, una conferenza stampa sul tema: «L'introduzione della lingua russa nella scuola statale italiana». Erano presenti all'incontro numerosi giornalisti italiani e stranieri, il capo dell'ufficio sperimentazione del ministero della Pubblica Istruzione, il dottor Tondini, in rappresentanza del provveditore agli studi Fornese, il segretario generale della CGIL scuole, Eugenio Capilani, il deputato comunista, compagno Tedeschi, della Commissione parlamentare per la Pubblica Istruzione, il vice presidente dell'associazione Italia-URSS, Bassi, e numerosi slavisti e presidi di scuole statali. Ha coordinato la conferenza Gabriele Banchemo, segretario della sezione romana dell'associazione.

Nel corso dei diversi interventi è stata sottolineata la crescente domanda, da parte di insegnanti e studenti, per l'istituzionalizzazione della lingua russa e il suo conseguente inserimento fra gli insegnamenti impartiti nelle scuole. Alcune domande sono state rivolte, dai presenti, al rappresentante del ministero della Pubblica Istruzione, in merito alla prassi necessaria per l'introduzione della lingua russa nei programmi scolastici. È stato rilevato, in sostanza, che non esistono attualmente difficoltà oggettive che impediscano l'attuazione di misure organiche per l'introduzione della lingua russa nelle scuole.

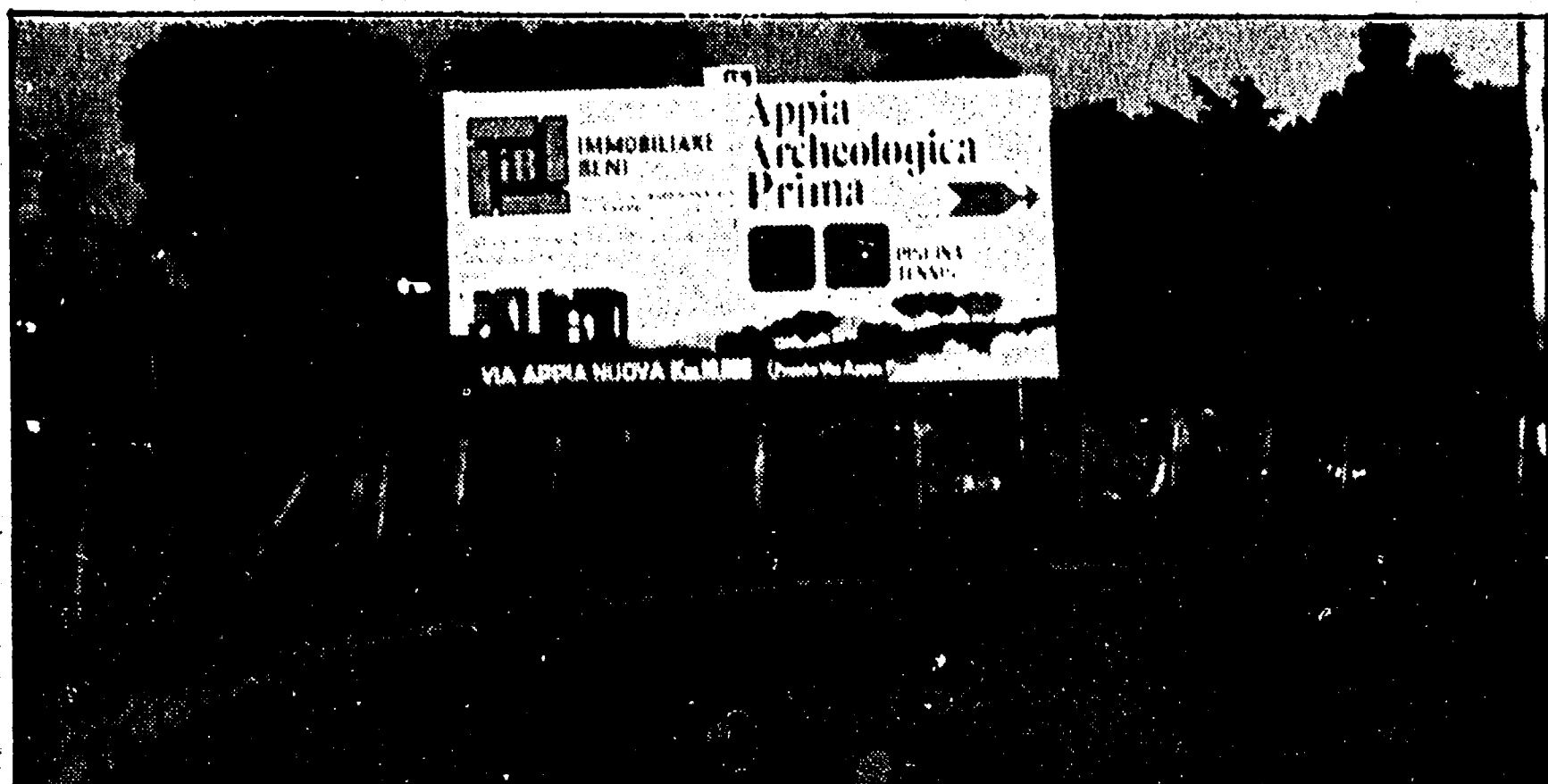

Un esempio del punto al quale è arrivata la speculazione edilizia nella zona dell'Appia: una società immobiliare pubblicizza i suoi insediamenti nell'area che la legge del PCI intende in vece porre a disposizione di tutti i cittadini

Prosegue la lotta dei braccianti dell'azienda Maccarese

## Duemila ettari da utilizzare subito

Con una serie di incontri e di assemblee si conferma e si allarga la solidarietà popolare della città alla lotta dei lavoratori dell'azienda agricola «Maccarese». Venerdì scorso una delegazione dei lavoratori dell'azienda agricola si è incontrata nella sede centrale dell'INAM con le rappresentanze sindacali (CGIL-CISL-UIL-CISAL) e con un folto numero di dipendenti dell'Istituto per discutere la piattaforma che chiede un ampliamento della «Maccarese» con l'acquisizione dei 2000 ettari incolti del Pio Istituto del S. Spirito limitrofi alla azienda. Per rendere la «Maccarese» al servizio del mercato romano, in particolare, i lavoratori chiedono un intervento dell'Ente Comunale

di Consumo che batta l'intermediazione parassitaria e contribuisca ad un'equa formazione dei prezzi. Un ordine del giorno in questo senso è stato inviato a tutte le autorità e le organizzazioni interessate alla vertenza. L'ultima assemblea dei lavoratori della «Maccarese» si è svolta ieri con il Consiglio di quartiere della Magliana, ed altre sono previste all'Assemblea generale all'Aeroporto, e in altri luoghi di lavoro.

API - La Pretura di Roma ha condannato l'API (azienda anonima petroli italiana), in base allo Statuto dei lavoratori, per il comportamento antisindacale che la direzione aveva assunto il 15 gennaio scorso, impedendo ai lavora-

tori di riunirsi in assemblea, e motivando questo atteggiamento illegale con il pretesto di non riconoscere la rappresentanza sindacale aziendale costituitasi in consiglio di fabbrica. Il decreto del pretore Comito conferma quindi la validità della convocazione dell'assemblea nei termini già stabiliti precedentemente dal consiglio di fabbrica, e stabilendo la fissazione dell'assemblea, condannando l'API al pagamento delle spese.

FASDAI - Prosegue con forza la lotta dei 35 dipendenti della FASDAI (Fondo di assistenza sanitaria per i dirigenti di aziende industriali) per il rinnovo del contratto di lavoro scaduto il 31 dicembre '73.

Con una SIMCA 1000 i vostri soldi sono più lunghi

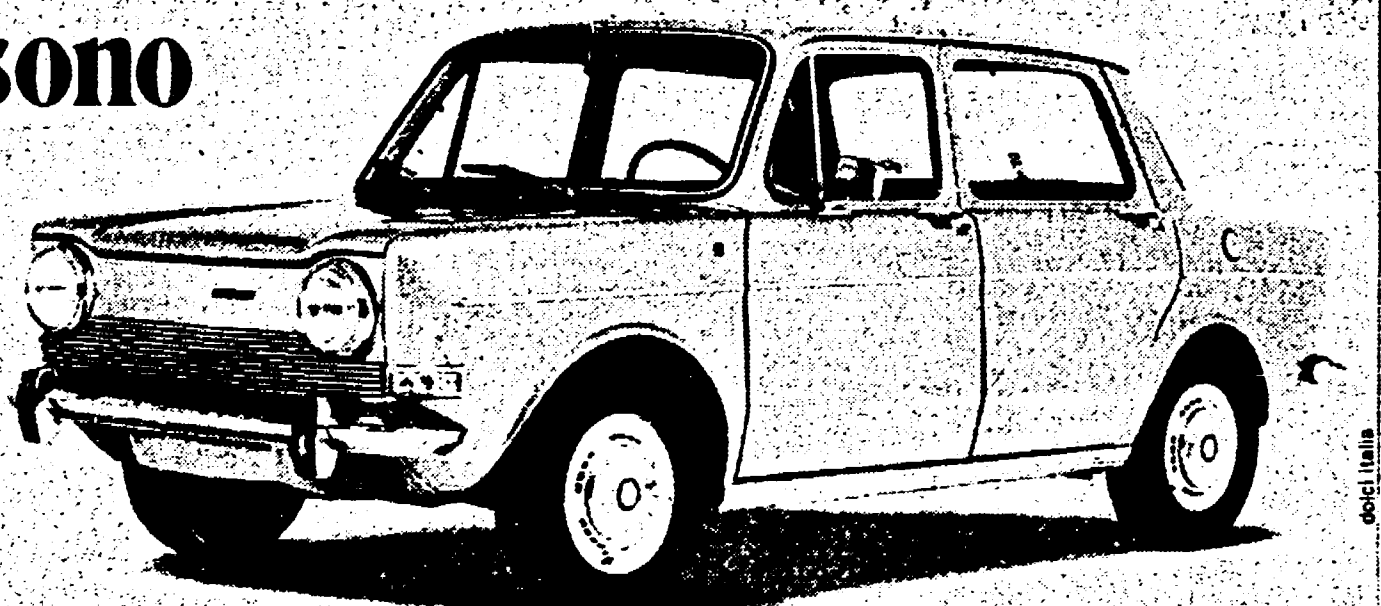

1000 lire di super: 80 km su una vettura vera

SIMCA 1000 a partire da L.1.049.000 (IVA e trasporto compresi), salvo variazioni della Casa

Rivolgetevi al vostro Concessionario Simca - Chrysler

### IN ROMA

**AUTOCOLOSSEO**

Via della Magliana, 224 tel. 526.23.91  
Circonvallazione Ostiense, 126/128 tel. 513.97.40  
Via Labicana, 88/90 tel. 757.94.40

**BELLANCAUTO**

Via della Conciliazione, 4/F tel. 65.23.97  
Piazza di Villa Carpegna, 52 tel. 622.38.78  
Via Oderisi da Gubbio, 64 tel. 55.22.63  
Via Aurelia, 451/453 (Automercato) tel. 62.69.24

**JAZZONI**

Via Tuscolana, 303 tel. 78.49.41  
Via Prenestina, 234 tel. 29.50.95  
Via Casilina, 1001/A tel. 267.40.22

**MUCCI**

Via Siracusa, 20 tel. 85.54.79  
Via S. Angela Merici, 75/87 tel. 839.44.07 (ang. Circonvallazione Nomentana)

**AUTOMAR**

Via delle Antille (ang. Via Romagnoli) tel. 669.09.17  
Via dei Corazzieri, 83 (Eur-Laurentina) tel. 59.51.18

### NEL LAZIO

**ANAGNI - Celliti Auto**

Via O. Capo, 29 tel. 7.72.51

**CIVITACASTELLANA - Guglielmo Mindel**

Via V. Ferretti, 129/135 tel. 5.35.23

**CIVITAVECCHIA - Luigi Tambosco**

Via S. Fermina, 11 tel. 2.42.05

**FORMIA - Virgilio Cenatiempo**

Viale Unità d'Italia tel. 2.25.40

**FROSINONE - Sardellini**

Via Marittima I, 109 tel. 2.33.05

**ISOLA LIRI - F.lli Cerrone**

Via S. Domenico tel. 8.50.61

**LATINA - Guido Guagliumi**

Via Oslavia, 26/28 tel. 4.02.14

**RIETI - Jazzoni**

Via dei Pini, 4/12 tel. 4.33.15

**TIVOLI - C.A.M.A.**

Via Empolitana km. 3,400 tel. 4.41.43

**VELLETRI - Veliterna Automobili**

Via Lata, 4 tel. 96.18.66

**VITERBO - Autocassia di N. Cencioni**

Via della Palazzina, 81 tel. 3.01.67

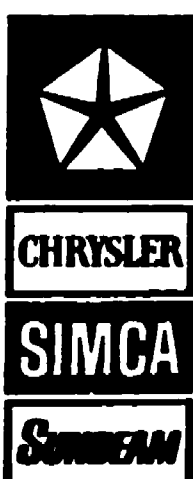

VIENI IN via frattina, 47-49  
**CALZATURE SALDI e SCONTI FAVOLOSI**

ECCEZIONALE PER VINCERE OGNI **SORDITA'**  
NUOVO 707 Hi-Fi  
rivoluzionario sistema per UDIRE perfettamente, specialmente per chi già possiede una protesi.  
PROVARE per CONFRONTARE!  
Prove GRATUITE presso:  
**Ist. ALFA**  
Via Salandra, 1/A - ROMA - Tel. 47.50.173  
(Tutti i giorni escluso sabato pomeriggio)

**ANNUNCI ECONOMICI**

1) COMMERCIALI L. 50  
PIANTE per recinzione agrumi fruttati bellissimi produzione propria liquidiamo Tel. 965395.  
4) AUTO-MOTO-SPORT L. 50  
**AUTONOLEGGIO RIVIERA**  
ROMA - Aeroporto Nazionale  
Aeroporto Internazionale  
Tel. 4687-3560  
Tel. 47.50.367 - ROMA  
Tel. 420.942-425.624-420.819  
PREZZI GIORNALIERI FERIALI  
Validi dal 1. Novembre 1973  
(Compresi Km. 50 da percorrere)  
FIAT 500/L L. 1.990  
FIAT 500 Lusso L. 2.300  
FIAT 500/R L. 2.300  
FIAT 500 Giardinetta L. 2.400  
FIAT 126 L. 3.250  
FIAT 1100/R L. 3.300  
FIAT 850 Special L. 3.400  
VOLKSWAGEN 1200 L. 3.700  
FIAT 127 L. 4.200  
FIAT 128 L. 4.400  
FIAT 850 Familiare (8 posti) L. 4.400  
FIAT 127 3 porte L. 4.500  
FIAT 128 modificato L. 4.500  
FIAT 128 (Familiare) L. 4.800  
FIAT 128 Rally L. 5.000  
FIAT 124 Special L. 5.100  
FIAT 125 L. 5.300  
FIAT 125 Special L. 5.500  
FIAT 132 Special L. 6.500  
ESCLUSA I.V.A.  
(Da applicare sul totale lordo)

**Automobili montesacro zarattini**  
Abbiamo rivoluzionato il mercato delle auto d'occasione  
**OFFRIAMO 3 GIORNI DI PROVA**  
su qualsiasi nostra vettura d'occasione

LISTINO PREZZI

FIAT 500 da L. 300.000 a L. 500.000	FIAT 127 da L. 800.000 a L. 1.100.000	FIAT 128 da L. 800.000 a L. 1.200.000
A 112 da L. 750.000 a L. 1.090.000	MINI MINOR da L. 400.000 a L. 800.000	FULVIA coupé da L. 800.000 a L. 1.800.000
FIAT 128 coupé da L. 1.250.000 a L. 1.550.000	FIAT 850 berlina da L. 150.000 a L. 500.000	FIAT 127 3 porte da L. 1.000.000 a L. 1.150.000
A.R. GIULIA da L. 400.000 a L. 900.000	FORD ESCORT da L. 400.000 a L. 900.000	N.S.U. PRINZ da L. 350.000 a L. 650.000
SIMCA da L. 300.000 a L. 850.000	RENAULT FIAT 124 coupé da L. 650.000 a L. 1.000.000	FORD TAUNUS da L. 800.000 a L. 1.200.000
FIAT 124 berlina da L. 380.000 a L. 1.200.000		FIAT 850 coupé da L. 300.000 a L. 600.000

Comode rateizzazioni fino a 30 mesi con possibilità di sospensione del pagamento in caso di comprovata necessità  
**Automobili montesacro zarattini**  
VIA UGO OIETTI, 183  
Telef. 8272.842  
(Monte Sacro - Zona Talenti)

**SANNIO 57**  
FRONTE AL MERCATO  
EFFETTUA DA DOMANI  
**VENDITA ECCEZIONALE**  
ABBIGLIAMENTO - CONFEZIONI SPORTIVE  
UOMO - DONNA - BAMBINO  
**META' PREZZO**

CRAVATTE lana moda 500	PANTALONI sci elasticizzati 4.900
GIACCHE velluto modello 14.900	GIACCHE vento Movil 4.900
GIACCHE lana quadri Galles 15.900	ESKIMO norvegesi 9.500
CAPPOTTI bambini renna francesi 12.500	GUANTI giapponesi 1.500
Foderati pellicce 12.500	CAZZETTONI lana montagna 1.000
IMPERMEABILI giapponesi con cappuccio 5.900	MAGLIONI lana pesanti 4.900
IMPERMEABILI inglesi originali 7.500	NAGLIONI norvegesi 7.900
GIUBBOTTI 1/2 velluto 18.500	MAGLIE ciclisti Trevira 2.000
CAPPOTTI velluto mod. Stila 25.900	MONTONI bulgari con pelliccia 39.000
CAPPOTTI Jeans uomo alta moda 22.500	MONTONI donna bordo pelliccia 29.000
GIUBBOTTI velluto 7.500	GIUBBOTTI ciclisti pelle 22.500
PANTALONI velluto lever America 6.500	PANTALONI elasticizzati dopo sci 2.500
VESTITI uomo lana pura 25.000	CALZINI lunghi lana 390
CAPIOTTI lana Galles mod 74 39.900	MUTANDONI lana pura 2.500
PANTALON inglesi 4.900	JEANS velluto bambini 2.000
PALETOT lana vergine 25.000	MONTGOMERY con pelliccia 7.500
GIUBBETTI renna francesi 7.500	PANTALONI velluto mille righe 4.900
VESTITI uomo Lebole 38.000	GIACCONI 1/2 pelle 49.000
% UOMO panno con pelliccia 18.000	% PELLE francesi 10.000
MANTELLE nylon lana 18.000	GIACCHE renna inglesi orno 29.500
CAPPOTTI lana donna moda 74 22.500	GONNE velluto max 74 7.900
% DONNA lana vergine 15.000	PANTALONI flanella lana unisex 4.900
CAPPOTTI nappa inglesi donna 39.000	PANTALONI velluto rigati 3.900
ASCIGAMANI corredo grandi 1.500	BIDE' spugna american 350
LENZUOLA fantasia americani 2.900	COPERTE lana valigia corredo 7.900
COPERTE lana vergine 2.900	CAMICIE Oxford 2.900
CAPPOTTI con orsetto 15.000	TOVAGLIATI misti lino 3.900
PANTALONI sci bambini 3.900	GIACCHE vento Movil bambini 3.900
	GIUBBETTI pellicce 12.500

**Roma - Via Sannio 57**  
(FRONTE MERCATO)