

LA RELAZIONE GENERALE SULLA SITUAZIONE ECONOMICA

Saliti nel 1973 redditi e produzione in un quadro di forte aumento dei prezzi

Incrementi rilevanti del reddito nazionale (5,9%), degli investimenti (15,2%), della produzione industriale (9,1%) - I prezzi rincarati in media del 10,5% nel 1973 sono esplosi all'inizio di quest'anno - Agricoltura, edilizia sociale, consumi ed investimenti pubblici rimasti ancora una volta indietro

Il forte aumento di prezzi che si ripercuote a spese del reddito dei lavoratori ed a favore delle rendite e profitti è il dato saliente della «Relazione economica generale» approvata ieri dal Consiglio dei ministri.

Le decisioni del Consiglio dei ministri

Tariffe più alte senza un vero piano ferroviario

Dimezzati gli investimenti per i prossimi cinque anni rispetto al fabbisogno

L'aumento delle tariffe ferroviarie è certamente una delle più negative delle decisioni che il governo abbia preso da quando i problemi dell'inflazione e del caro-energia si sono intrecciati.

Il disavanzo è stato coperto mediante prestiti internazionali con la reintipizzazione di capitali esteri.

Il governo con le decisioni di ieri sembra essersi arrestato su posizioni di «limatura» della congiuntura economica.

Il «Piano ferroviario» approvato ieri si è ridotto ad una farsa.

Uguale inadatto a dare un'idea precisa delle tendenze del reddito globale dei consumi, aumentati del 6,2% in volume e del 17,9% in valore.

Nel prossimo numero di

Rinascita SPECIALE REFERENDUM

Il voto del 12 maggio nell'attuale quadro politico. Stato e società civile tra integralismo e pluralismo. Divorzio, famiglia e società.

Articoli di Enrico Berlinguer, Paolo Bufalini, Carlo Cardia, Umberto Ceroni, Aniello Coppola, Maurizio Ferrara, Luciano Gruppi, Pietro Ingrao, Nilde Iotti, Luciano Lama.

DIFFUSIONE STRAORDINARIA

Le richieste devono pervenire all'Ufficio Diffusione dell'Unità di Roma o di Milano entro le ore 12 di martedì 2 aprile.

laneBORGOSIESA FILATI e TESSUTI NEI NEGOZI SPECIALIZZATI I filati di qualità per i Vostri lavori a mano ed a macchina

Le decisioni del Consiglio dei ministri

Tariffe più alte senza un vero piano ferroviario

Dimezzati gli investimenti per i prossimi cinque anni rispetto al fabbisogno

L'aumento delle tariffe ferroviarie è certamente una delle più negative delle decisioni che il governo abbia preso da quando i problemi dell'inflazione e del caro-energia si sono intrecciati.

Il disavanzo è stato coperto mediante prestiti internazionali con la reintipizzazione di capitali esteri.

Il «Piano ferroviario» approvato ieri si è ridotto ad una farsa.

Uguale inadatto a dare un'idea precisa delle tendenze del reddito globale dei consumi, aumentati del 6,2% in volume e del 17,9% in valore.

Più chiara appare la situazione se venisse rilevata la posizione di reddito dei lavoratori almeno per grandi categorie.

Per artigiani, coltivatori, commercianti, professionisti manca persino un tentativo di rilevare i redditi di lavoro effettivi.

In diretta prosecuzione delle tendenze imposte nel 1973 si colloca, poi, la forte ondata di aumenti dei prezzi che ha agito sul bilancio dell'annata.

La Libia ha deciso di nazionalizzare al cento per cento tutte le installazioni, raffinerie, oleodotti e depositi della compagnia petrolifera anglo-olandese «Shell».

Renzo Stefanelli



Marl e coste abbondano di contenitori di plastica abbandonati. Nella foto si vede un bambino che si è divertito a mettere in fila questi «vuoti» indistruttibili. Ne è venuta fuori una immagine emblematica della situazione in cui si trovano le coste che si affacciano sul mar Mediterraneo

Nuovo grido di allarme per l'inquinamento

IL MARE MEDITERRANEO È UNA BOMBA BIOLOGICA

I lavori della conferenza interparlamentare dei paesi mediterranei in corso a Roma - L'intervento del compagno on. Faenzi

«Il Mediterraneo sta morendo. Se non si prenderanno immediati provvedimenti per arrestare l'inquinamento di questo mare, non è lontano il giorno in cui al posto dell'acqua marina avremo uno stagno putrido e maledorante, una bomba biologica».

A conclusione dei colloqui sul Medio Oriente

Generico ottimismo di Kissinger e Dayan

Comunicato comune Tito-Sadat: gli israeliani devono restituire tutti i territori occupati

Arrigo Boldrini visita Lubiana

È a Lubiana, per una visita di tre giorni, il presidente dell'Associazione nazionale partigiani italiani (ANPI), compagno Arrigo Boldrini.

Nazionalizzata la Shell in Libia

La Libia ha deciso di nazionalizzare al cento per cento tutte le installazioni, raffinerie, oleodotti e depositi della compagnia petrolifera anglo-olandese «Shell».

Perché non vi siano più le «fosse dei serpenti»

Caro direttore, può una ragazza di 14 anni essere ricoverata in un manicomio da tre anni (e quindi dall'età di undici anni)?

Lettere all'Unità

«E' l'emigrazione, non il divorzio, che mi ha portato via mio marito»

Caro Unità, accollo l'appello del signor Emiddio Cozzi («Lettere all'Unità» del 24 marzo) e il racconto che mi è dispiaciuto.

Il fascismo mandò mio figlio a morire in Russia

Caro Unità, ho 88 anni, fra me e i miei figli abbiamo fatto 20 anni di militare e più di 10 in guerra.

Quella settimana di sciopero a Milano, nel marzo 1944

Caro direttore, nella seconda pagina dell'Unità del 25 marzo, ho letto l'articolo dal titolo «L'arte rievoca gli eroi».

Sempre peggio il servizio delle poste

Caro Unità, alcune tariffe postali sono aumentate, ma non è certo migliorato il servizio delle poste.

Libri e riviste per i giovani che vogliono studiare

CIRCOLO della FGCI e «Eco Chi Min», 91021 Campobello di Mazara (Trapani): «Da quando noi abbiamo costituito questo circolo...»

Perché non vi siano più le «fosse dei serpenti»

Caro direttore, può una ragazza di 14 anni essere ricoverata in un manicomio da tre anni (e quindi dall'età di undici anni)?

Perché non vi siano più le «fosse dei serpenti»

Caro Unità, alcune tariffe postali sono aumentate, ma non è certo migliorato il servizio delle poste.

Libri e riviste per i giovani che vogliono studiare

CIRCOLO della FGCI, via Roma, 87050 Spezzano Piccolo (Cosenza): «Si è costituita per la prima volta nel nostro paese la FGCI, come risultato di un lavoro di proselitismo...»

EINAUDI

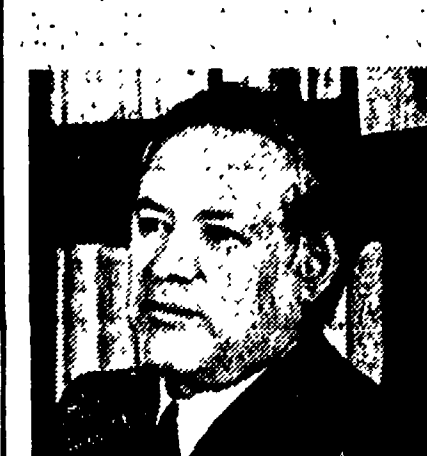

Successo: VOLPONI

Il romanzo con cui ogni lettore è chiamato a misurarsi. L. 4800.

FELISBERTO HERNANDEZ

Nessuno accendeva le lampade Un naif uruguayano, un «grande» del racconto fantastico, presentato da Italo Calvino. L. 4500.

JULIO CORTÁZAR

Componibile 62 Un gruppo di artisti stravaganti si insegue per storia Europa raccontandosi se stesso. L. 4000.

HEINRICH BÖLL

La mia musa Le liriche del Premio Nobel '73: una poesia di disarmante immediatezza e sincerità. L. 1000.



C. P. FITZGERALD

La civiltà cinese L'arte, la letteratura, la religione: una nitida sintesi per capire il dibattito tradizione-rivoluzione in corso in Cina. L. 1000.

GIORGIO SIMONCINI

Città e società nel Rinascimento Uno studio sui rapporti fra sistemi di organizzazione spaziale e motivazioni culturali, che è anche una guida alla città italiana del Rinascimento. 2 voll., L. 5500.

LUCIANO BELLOSI

Buffalmacco e il Trionfo della Morte Una scoperta che rimette in discussione il panorama della pittura italiana del Trecento. L. 4500.

LE TEORIE DE' A CAUSALITÀ

Saggi di M. Bunge, F. Halbwachs, T. S. Kuhn, J. Piaget, L. Rosenfeld Il ruolo della causalità nella scienza moderna. L. 4500.

J. Z. YOUNG

Un modello del cervello La facoltà di apprendimento studiate sul sistema nervoso del polpo. L. 7000.

STEPHEN HYMER

Le imprese multinazionali La teoria più completa su un tema di stringente attualità. L. 3400.

PIERO GOBETTI

Scritti di critica teatrale Il terzo e ultimo volume delle Opere complete di Gobetti. L. 15000.

RENATO SERRA

Scritti letterari, morali e politici I saggi 1900-1915: per rileggere Serra in chiave socio-storica. A cura di Mario Isnenghi. L. 4500.

UGO DUSE

Gustav Mahler Una valutazione storico-musicale della figura e dell'opera di Mahler. L. 7000.

PER I RAGAZZI

tre novità: Capitan Dodrò di Anton Giulio Barrili, le avventure di un naufrago fra gli antropofagi (L. 2000); L'ottavo nano di Ernesto Ferrero, il seguito esilarante della storia di Biancaneve (L. 1800) e Fuga nel quadro di Sauro Mariani, un'Allice in chiave moderna (L. 2000).