

Piegata l'intransigenza dell'EGAM

Alla Metalsud accordo dopo mesi di lotta

Sarà costruito un nuovo stabilimento vicino Frosinone in sciopero i lavoratori dell'ENEL - Chiedono aumenti degli organici e il rispetto delle esigenze degli utenti

Gli operai della Metalsud, la fabbrica metalmeccanica di Pomezia...

L'accordo prevede, inoltre, un aumento di 28 mila lire uguali per tutti...

Un metodo che ha permesso, da un lato di aumentare la capacità dirigente...

ENEL - I 1.500 elettricisti sono in lotta per protestare contro la politica dell'ENEL...

Tre mandati di cattura per il traffico di assegni e documenti falsi

Scoperti e ricercati gli organizzatori della gang di falsari?

I presunti boss sono latitanti - Tra i loro « clienti » Lucio De Lellis, l'assassino di Luigi Miliani, e i tre fascisti incriminati per l'uccisione del commissario Calabresi - La banda li ha forniti di passaporti per fuggire

Altri tre ordini di cattura sono stati emessi dal magistrato inquirente...

I tre falsari identificati nel corso dell'inchiesta condotta dal colonnello Piacidi...

Fernando Lena era già finito in carcere nel luglio del '72, quando venne arrestato in una tipografia clandestina...

Con il pittore i carabinieri arrestarono anche Mario D'Angelo e Mario Cappuccini...



Graziella Carofei, la giovane donna uccisa dall'ufficiale di marina Mario Magni (a destra)

Con sedici anni di reclusione

Condannato l'ex ufficiale: avvelenò la giovane amica

Mario Magni, capitano di corvetta, mise il 20 maggio '68 un potente veleno nel caffè di Grazziella Carofei che morì dopo pochi giorni tra atroci dolori

Per lo straripamento del Tevere

Inondati ottanta ettari di terreno a Orte

Ottanta ettari di terreno coltivati a grano sono stati inondata, ieri sera, dalle acque del Tevere in piena...

Clamoroso furto alla Camilluccia

Derubato di 200 milioni un musicista giapponese

Tra la refurtiva numerosi gioielli e preziose tabacchiere antiche tempestate di brillanti

Vale più di duecento milioni il bottino di alcuni ladri che nell'appartamento del musicista giapponese...

zare la cassaforte, i fatti dev'essere stato necessario un bel po' di tempo...

L'ex capitano di corvetta Mario Magni è stato condannato dalla Sezione della Corte di assise...

Ed è stata proprio la notizia che questa relazione stava per finire, notizia data dalla giovane Grazziella...

Infatti subito dopo aver ingerito il caffè avvelenato la giovane donna e l'ex ufficiale si recarono in un motel sulla via Nettunense...

Il Magni tre giorni dopo tentò di suicidarsi nello stesso motel sulla Nettunense...

BASTA CON LE PAROLE! SE VOLETE QUELLO CHE CERCATE: ISI MOBILI s.r.l.

- UN'ESPOSIZIONE NUOVA PER GUSTI DIVERSI
UN NUOVO MODO DI ARREDARE
UN NUOVO MODO DI VENDERE

DIRETTAMENTE DALLA FABBRICA POTRETE ACQUISTARE MOBILI COSTRUITI PER VOI 4.000 MQ. DI ESPOSIZIONE VI CONSENTONO LA MASSIMA SCELTA

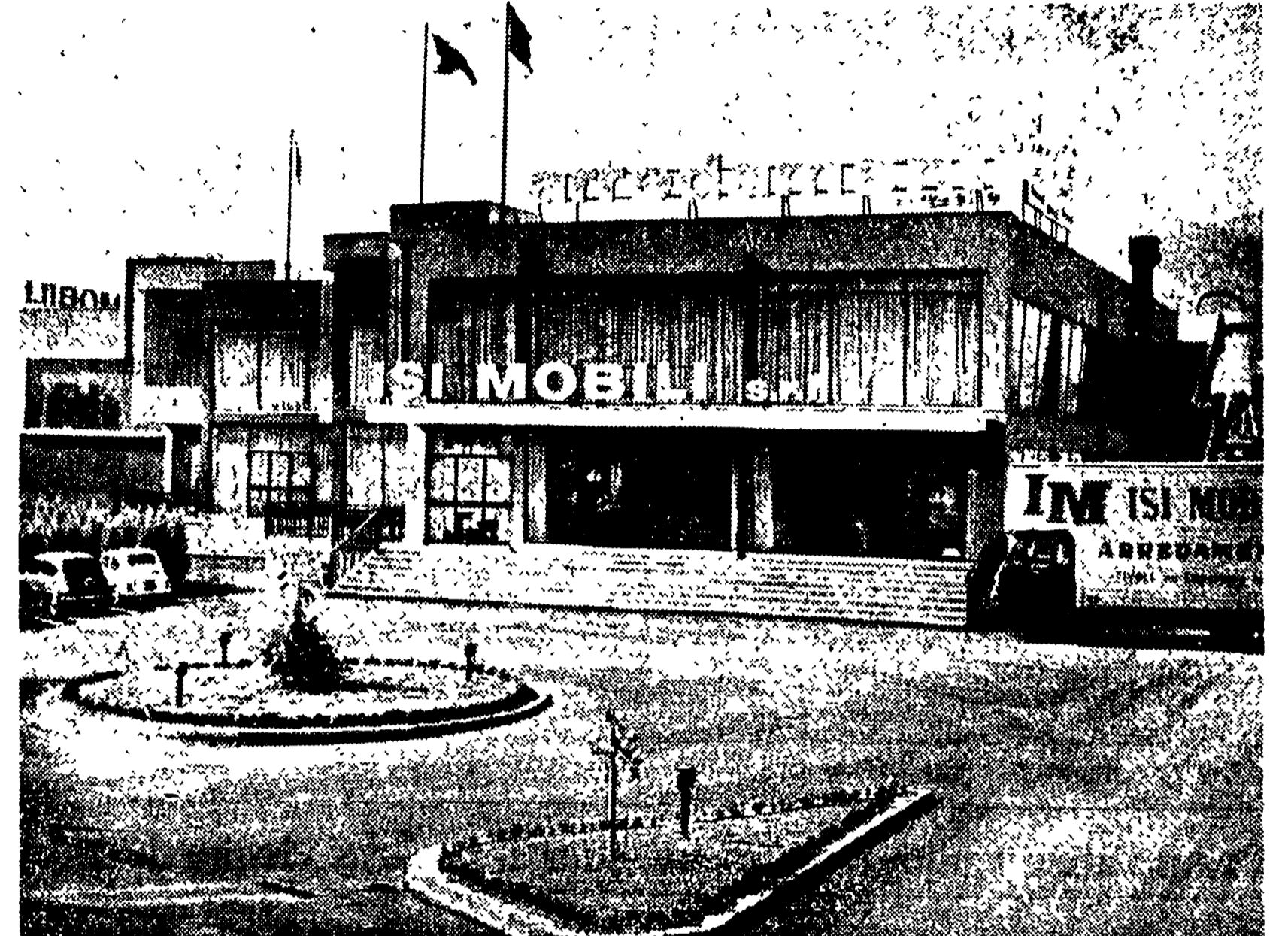

ISI MOBILI s.r.l. PER ANDARE MEGLIO

FRA TIVOLI E CASTELMADAMA

Via Empolitana km. 2,550 - Telef. (0774) - 44444

Con una SIMCA 1100 l'austerità pesa meno

in 5, solo 390 lire a testa per 100 km

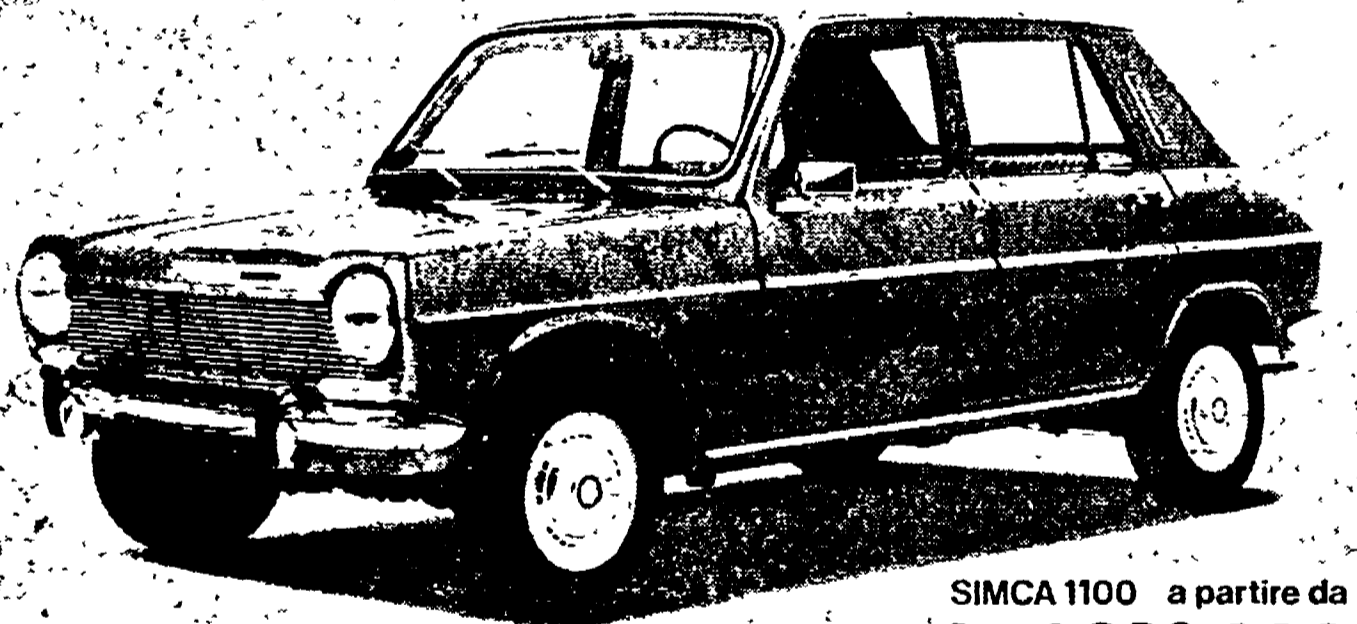

SIMCA 1100 a partire da L. 1.289.000 salvo variazioni della Casa (IVA e trasporto compresi)

Rivolgetevi al vostro Concessionario Simca - Chrysler

IN ROMA

- AUTOCOLOSSO Via della Magliana, 224 tel. 526.23.91
JAZZONI Via Tuscolana, 303 tel. 78.49.41
CIRCONVALLAZIONE OSTIENSE, 126/128 tel. 513.97.40
Via Prenestina, 234 tel. 29.50.95
Via Labicana, 88/90 tel. 757.94.40
Via Casilina, 1001/A tel. 267.40.22
BELLANCAUTO Via della Conciliazione, 4/F tel. 65.23.97
Piazza di Villa Carpegna, 52 tel. 622.38.78
Via Oderisi da Gubbio, 64 tel. 55.22.63
Via Aurelia, 451/453 (Automerco) tel. 62.69.24
MUCCI Via Siracusa, 20 tel. 85.54.79
Via S. Angela Merici, 75/87 tel. 839.44.07 (ang. Circonvallazione Nomentana)
AUTOMAR Via delle Antille (ang. Via Romagnoli) tel. 669.09.17
Via dei Corazzieri, 83 (Eur-Laurentina) tel. 59.51.18

NEL LAZIO

- ANAGNI - Cellitti Auto Via O. Capo, 29 tel. 7.72.51
CIVITACASTELLANA - Guglielmo Mindel Via V. Ferretti, 129/135 tel. 5.35.23
CIVITAVECCHIA - Luigi Tambosco Via S. Fermina, 11 tel. 2.42.05
FORMIA - Virgilio Cenatiempo Viale Unità d'Italia tel. 2.25.40
FROSINONE - Sardellitti Via Marittima 1, 109 tel. 2.33.05
ISOLA LIRI - F.lli Cerrone Via S. Domenico tel. 8.50.61
LATINA - Guido Guagliumi Via Oslavia, 26/28 tel. 4.02.14
RIETI - Jazzeni Via dei Pini, 4/12 tel. 4.33.15
TIVOLI - C.A.M.A. Via Empolitana km. 3,400 tel. 4.41.43
VELLETRI - Veliterna Automobili Via Lata, 4 tel. 95.18.66
VITERBO - Autocassia di N. Cencioni Via della Palazzina, 81 tel. 3.01.67

vita di partito

COMITATO DIRETTIVO - Si riunisce domani alle 9,30, in Federazione.

ASSEMBLEE - (OGGI) Torvaianica: ore 10,30, in Federazione. (Ardea): Pomezia: ore 9 (Fregene): Ardea: ore 10,30 (Castello): Marino: ore 9,30. (DOMANI): Marino: ore 20. (Ardea): Pomezia: ore 20. (Fregene): Torvaianica: ore 20.

C.C.D.D. - (DOMANI): Tuffino: ore 19,30. (Speranza): Tor de Schiavi: ore 20. C.D. coll. Coop. (Celle): ATAC - Domani alle 17, segretario di cellula e responsabili amministrativi (Chiusa): ANZIO - UNIVERSITARIA - Cellula pluripartita, domani, alle

ore 19,30 in Federazione. ATTIVO DI PROPAGANDA SEZIONALE - Domani, alle ore 17 in Federazione. Devono partecipare i segretari e i responsabili organizzativi e di propaganda delle cellule.

ZONA EST - Domani e Italia, alle ore 19, segretari sezioni. (Nomentana, Salaria e Vesucio (M. Malespina) - Domani a Tivoli, alle ore 15 si riunisce la segreteria di zona con Micucci.

COMUNICATO ELETTORALE - Tutte le sezioni della città e delle provincie comunicano in Federazione entro la mattina di domani il programma del comitato di cellula. Le sezioni devono ritirare presso i comitati non della città e delle

provincia i manifesti per il comitato a S. Giovanni di giovedì 9 con il compagno Berlinguer e nuovo materiale di propaganda per il referendum.

Domani riunione degli organizzativi e dei responsabili elettorali I responsabili organizzativi e i responsabili elettorali delle sezioni della città sono convocati alle ore 18 presso il comitato di cellula, il 6 maggio, in Federazione. Tutte le sezioni devono essere rappresentate per ricevere informazioni sull'ultima settimana prima del voto e per ritirare il materiale per i seggi elettorali.

PALESTRINA

Collusione DC-MSI nella campagna antidivorzista

L'aperta collusione tra DC e MSI caratterizza a Palestrina la campagna antidivorzista. Maggrado le denunce di tutti i partiti democratici, i democristiani hanno installato nella piazza centrale della cittadina un sistema di amplificazione collegato con i locali della loro sezione, dal cui interno possono quindi svolgere una costante azione di propaganda, avvalendosi anche dell'aiuto di un certo Malacarne, ex consigliere mistico,

