

Ferì gravemente un orefice e una ragazza

Tradito dal tatuaggio rapinatore «pistolero»

La sanguinosa rapina il 29 aprile scorso - Il malvivente aveva acquistato in un negozio le calze di nylon per coprirsi il volto - La negoziante gli ha visto sul polso il tatuaggio



L'orefice Piero Marchetti, ferito dai rapinatori il 30 aprile, fotografato subito dopo il ricovero in ospedale

Vetralla

Licenziato perché è divorzista

Un grave provvedimento discriminatorio è stato messo in atto dal sindaco democristiano di Vetralla, Izzo, «crociato» dell'antidivorzismo, nei confronti del signor Enzo Pace, incaricato del trasporto dei rifiuti solidi urbani.

Il sindaco ha intimato al signor Pace di togliere dall'autocarro con cui svolgeva la sua attività due manifesti di propaganda a difesa della legge Fortuna-Baslini sul divorzio, pena «l'esonerazione con effetto immediato» dall'incarico.

Di fronte al civile rifiuto opposto dall'autista (che è per giunta proprietario dell'automezzo), il sig. Izzo gli ha tolto la licenza.

L'inqualificabile gesto si inserisce nel clima di prevaricazione istaurato da alcuni «paladini» dell'unità familiare che vorrebbero annullare una civile conquista di libertà.

Lo ha tradito il tatuaggio sul polso destro. E' stato proprio questo che ha permesso alla polizia di identificarlo e addebbito Maurizio Abbattino, 20 anni, abitante in via Città di Prato 16, si trova a Rebibbia con una sfilza di pesanti imputazioni, duplice tentativo di rapina, detenzione e porto abusivo di armi da fuoco. Secondo la polizia, il giovane avrebbe partecipato, insieme ad altri tre complici, alla sanguinosa rapina del 29 aprile scorso in una gioielleria di via Caselli, durante la quale i banditi ferirono gravemente a revolverate l'orefice Piero Marchetti e una giovane cliente di 27 anni, Emanuela Mazzoni, che è ancora ricoverata in ospedale per una brutta ferita all'addome.

Il drammatico episodio avvenne alle 19.30 di sera quando tre sconosciuti mascherati ed armati di pistole, dopo essere scesi da una «Ford Taunus» rubata sulla quale era rimasto un complice al volante, fecero irruzione nella gioielleria. Pensando ad un gesto di reazione del gioielliere, che si era voltato di scatto, i malviventi non esitarono un attimo e con freddezza decisiva, aprirono il fuoco colpendo il Marchetti ad un braccio e la ragazza che stava acquistando un anello da regalare a un'amica — all'addome.

Mentre i malviventi si davano alla fuga, i due feriti, stramazzerono al suolo, vennero soccorsi. Entrambi venivano

trasportati all'ospedale San Camillo. La più grave era la ragazza: la pallottola, infatti, l'aveva raggiunta all'addome e, entrata dal fianco destro, era penetrata nella regione soprailiaca di sinistra. Emanuele Mazzoni venne sottoposta ad un delicato e difficile intervento chirurgico, al termine del quale fu ricoverata con prognosi riservata. Le sue condizioni, fortunatamente, sono migliorate: il 6 maggio, infatti, la prognosi è stata sciolta e la giovane è stata giudicata guaribile in 60 giorni. L'orefice, invece, venne giudicato guaribile in 45 giorni.

Subito dopo il «colpo», i rapinatori si dettero alla fuga, a mani vuote. La loro auto fu ritrovata dalla polizia a poca distanza dal negozio: sulla vettura gli agenti trovarono due calze di nylon con le quali i malviventi si erano coperti il viso.

Sono state proprio queste calze a mettere gli investigatori sulle tracce dei banditi. Gli investigatori, al comando del dott. Masone, capo della squadra mobile, sono riusciti a rintracciare, infatti, il negozio dove uno dei malviventi aveva acquistato le calze, un'ora prima della mancata rapina. E la proprietaria del negozio ha descritto il giovane, precisando che aveva un tatuaggio a forma di trifoglio e uno a forma di scarabeo sul polso della mano destra.

A questo punto, sulla base

delle preziose indicazioni fornite dalla negoziante, non è stato difficile per gli inquirenti restringere il campo delle ricerche e identificare Maurizio Abbattino, il quale ha sul polso destro il tatuaggio descritto dalla donna. E' stata questa la prova che ha «incrociato» l'Abbattino. Contro il giovane, perciò, il sostituto procuratore della Repubblica, dottor Vitellone, ha emesso un ordine di cattura che è stato eseguito. Maurizio Abbattino è stato messo a confronto con il gioielliere e la ragazza ferita e, infine, è stato rinchiuso nel carcere di Rebibbia. Adesso le indagini proseguono per identificare e arrestare anche i complici del giovane.

Una pista per il «colpo» alla Centrale del latte?

Per la rapina ricercato un giovanotto sfregiato

Un testimone avrebbe scorto una vistosa cicatrice sul volto di uno dei rapinatori - Quattro banditi hanno assalito ieri sera il cinema America a Trastevere

Forse uno dei tre rapinatori che venerdì mattina hanno assalito l'ufficio cassa della Centrale del Latte, razzando 85 milioni e ferendo tre lavoratori a colpi d'arma da fuoco, è stato identificato. A riconoscerlo sarebbe stato uno degli operai dell'azienda municipale che ha assistito alla rapina, il quale avrebbe visto chiaramente sul volto dello sconosciuto — nonostante questi fosse mascherato con una calza di nylon — una vistosa cicatrice. E il testimone è sicuro di aver visto un giovane con la stessa cicatrice, proprio mezz'ora prima del «colpo», in un bar vicino alla Centrale del Latte, mentre prendeva un caffè accanto a lui.

E' grazie a questa testimonianza che gli investigatori della squadra mobile avrebbero identificato il rapinatore sfregiato, il quale adesso sarebbe attivamente ricercato. Ovviamente gli inquirenti mantengono il più stretto riserbo sul nome dello «sfregiato», ma, stando almeno alle indiscrezioni trapelate finora, la pista battuta per arrivare ai responsabili della rapina di venerdì mattina sarebbe quella giusta, quella che potrebbe portare a risultati concreti. Fra l'altro, gli investigatori stanno accertando se lo «sfregiato» è lo stesso che, alcuni giorni fa, ha avuto un violento litigio con un fattorino per futili motivi, nei pressi della Centrale del Latte.

Frattanto sono migliorate le condizioni dei tre lavoratori feriti dai colpi di pistola e di fucile esplosi dai banditi durante la fuga. Come è noto i malviventi hanno sparato all'impazzita, senza un attimo di esitazione, quando alcuni dipendenti dello stabilimento assalito hanno tentato di impedire la fuga dei rapinatori, chiudendo la porta a vetri dell'ufficio cassa. Sono così rimasti feriti Marcello Silvestri, 54 anni — prognosi di 15 giorni per una ferita alla regione temporale destra —, Enrico Benini, 54 anni, 25 giorni per un colpo che l'ha raggiunto al piede, e Ciro Cirio, 48 anni, ferito da schegge al volto e alle mani, giudicato guaribile in una quindicina di giorni.

Quattro individui mascherati e armati hanno assalito ieri sera la cassa del cinema America, in Trastevere. Il bottino è di 1 milione e mezzo di lire. Verso le 23.15 i quattro rapinatori si sono fermati a bordo di un'Alfa 2000 davanti all'ingresso del cinematografo, e tre di essi si sono presentati alla cassa con la pistola in mano. Impadronitisi dell'incasso della serata, i banditi si sono quindi rapidamente dileguati.

La speculazione abusiva cerca di impadronirsi della borgata

Pericolo a Torre Maura per collettore e parco

Venti famiglie corrono il rischio di veder demolite le loro case

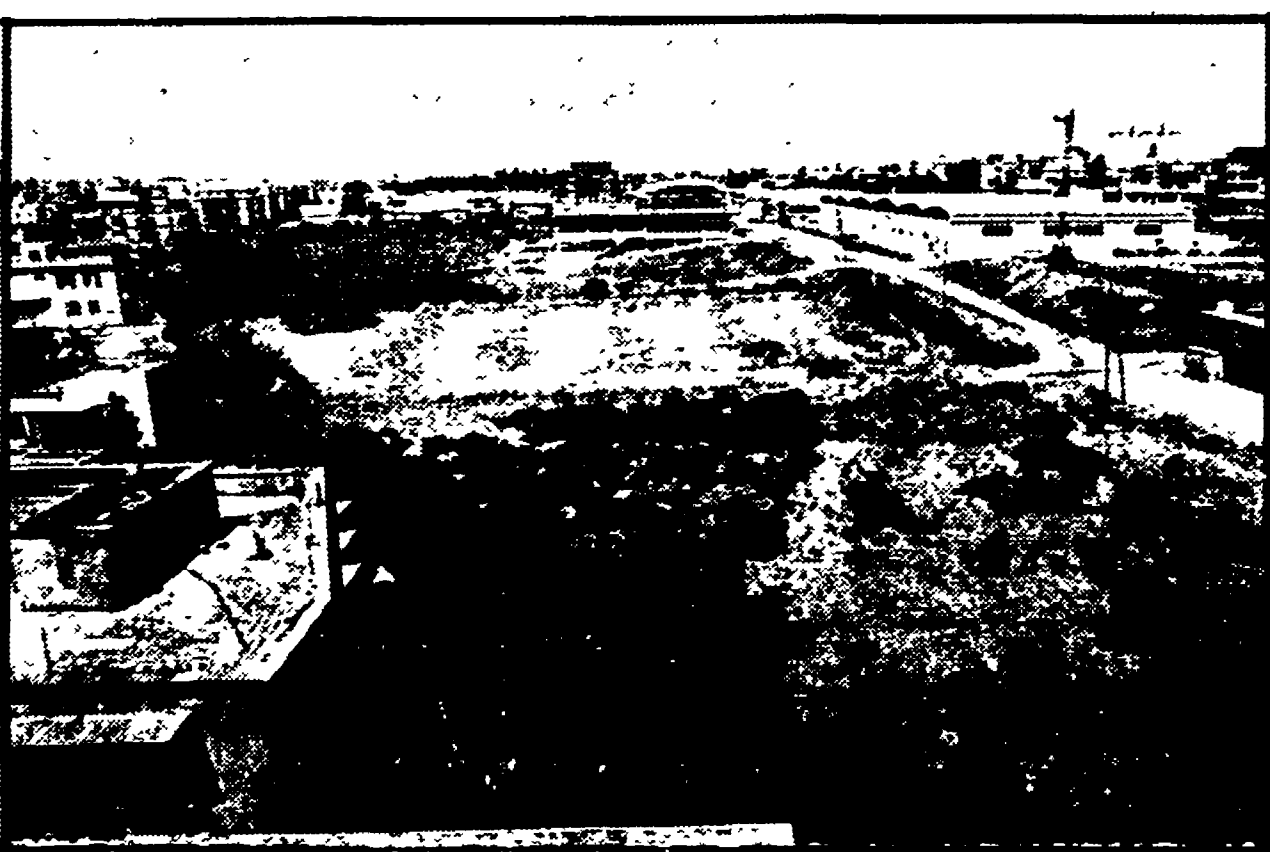

Il terreno destinato a verde pubblico, a Torre Maura

Una ventina di famiglie, in via delle Ronde, nella borgata di Torre Maura, corrono il pericolo di vedere demolite le loro case, per permettere il passaggio del secondo lotto di un collettore, che dovrebbe convogliare i rifiuti di una buona parte della zona sud di Roma. Gli abitanti della zona hanno inviato una petizione al sindaco, in cui chiedono che quest'opera, la cui realizzazione deve andare in appalto tra alcuni mesi, venga deviatata su un percorso diverso e adiacente.

Il collettore dovrebbe seguire il tracciato di una via prevista dal piano particolareggiato, addebbito dal Comune. Questa strada, arrivata all'altezza di via delle Rondine, compie una lunga curva, passando per il terreno dove ora sorgono le abitazioni di questi cittadini. La proposta degli abitanti di far passare il collettore su un terreno adiacente destinato a parco

pubblico dal piano particolareggiato, è ostacolata dal fatto che qui si stanno costruendo alcune fabbriche abusive, che comprometteranno seriamente la realizzazione del giardino. Il problema è da un lato quello delle famiglie, che da più di vent'anni abitano in queste case, e di cui si deve tener conto, e dall'altro, quello del collettore, servizio importantissimo, che deve essere costruito al più presto. E' necessario, inoltre, che il parco pubblico venga realizzato, demolendo le costruzioni abusive che sorgono su quel terreno. Questa è l'unica soluzione alternativa. Altrimenti non si farà né il giardino né il collettore.

A che cosa servono i piani particolareggiati, se poi si lascia che i grossi speculatori, costruiscono indiscriminatamente, senza licenza, su terreni destinati a verde pubblico e servizi, attraverso il quale deve avvenire la ristrutturazione delle borgate? Il comune deve intervenire per tutelare i vincoli dei piani particolareggiati, conquistati con anni di dure lotte da lavoratori e cittadini. I comunisti da tempo si stanno battendo in sede di consiglio comunale per un intervento discriminante contro il dilagante abusivismo speculativo. La Unione Borghese, l'organizzazione che tutela gli interessi degli abitanti dei quartieri popolari e delle borgate, ha proposto già da un anno, con l'appoggio dei gruppi comunista e socialista, alla Regione un progetto di legge contro l'abusivismo, che è bloccato per la situazione di crisi, che investe la Regione.

domingo shop roma



VIA G. AMENDOLA, 15
angolo Via D'Azeglio - Stazione Termini - Capolinea STEFER
DA DOMANI ORE 15.30

META' PREZZO!

ABBIGLIAMENTO • CONFEZIONI PRIMAVERA '74

- | | | | | | |
|---------------------------------|--------|-------------------------|-------|--|--------|
| VESTITI uomo Gobles | 24.000 | MAGLIE Intima lana m.n. | 3.500 | GIUBBETTO cirs pelliccia | 7.900 |
| VESTITI uomo Labole | 24.900 | MAGLIE Intima lana m.l. | 4.500 | GIACCHE velluto stinte | 7.500 |
| VESTITI uomo Tallone | 29.000 | MAGLIE Intima lana m.l. | 2.900 | COMPLETO gins originale | 10.900 |
| VESTITI uomo Vigogna L. Igulien | 29.000 | MAGLIE Intima lana m.l. | 2.900 | PANTALONI gins orig. auto | 4.900 |
| VESTITI uomo Vestito calibrati | 29.000 | MAGLIE Intima lana m.l. | 2.900 | PANTALONI gins orig. auto | 4.900 |
| VESTITI uomo Vestito calibrati | 29.000 | MAGLIE Intima lana m.l. | 2.900 | VESTITO donna Trevira calib. | 5.900 |
| VESTITI uomo Vestito calibrati | 29.000 | MAGLIE Intima lana m.l. | 2.900 | VESTITO donna lana | 5.900 |
| VESTITI uomo Vestito calibrati | 29.000 | MAGLIE Intima lana m.l. | 2.900 | VESTITO donna gran moda | 3.900 |
| VESTITI uomo Vestito calibrati | 29.000 | MAGLIE Intima lana m.l. | 2.900 | PANTALONE uomo tweed | 4.900 |
| VESTITI uomo Vestito calibrati | 29.000 | MAGLIE Intima lana m.l. | 2.900 | CAPPOTTO donna fantasia | 22.900 |
| VESTITI uomo Vestito calibrati | 29.000 | MAGLIE Intima lana m.l. | 2.900 | VESTITO donna collo vell. | 29.900 |
| VESTITI uomo Vestito calibrati | 29.000 | MAGLIE Intima lana m.l. | 2.900 | CAPPOTTO donna panno | 18.900 |
| VESTITI uomo Vestito calibrati | 29.000 | MAGLIE Intima lana m.l. | 2.900 | CAPPOTTO donna velluto | 18.900 |
| VESTITI uomo Vestito calibrati | 29.000 | MAGLIE Intima lana m.l. | 2.900 | CAPPOTTO uomo Woutque | 25.900 |
| VESTITI uomo Vestito calibrati | 29.000 | MAGLIE Intima lana m.l. | 2.900 | GIUBBINI gins | 25.900 |
| VESTITI uomo Vestito calibrati | 29.000 | MAGLIE Intima lana m.l. | 2.900 | BERRETTINI lana | 1.000 |
| VESTITI uomo Vestito calibrati | 29.000 | MAGLIE Intima lana m.l. | 2.900 | VESTITO donna seta calibrati | 10.900 |
| VESTITI uomo Vestito calibrati | 29.000 | MAGLIE Intima lana m.l. | 2.900 | VESTITO donna cotone m.m. | 5.900 |
| VESTITI uomo Vestito calibrati | 29.000 | MAGLIE Intima lana m.l. | 2.900 | PANTALONI gins | 5.900 |
| VESTITI uomo Vestito calibrati | 29.000 | MAGLIE Intima lana m.l. | 2.900 | PANTALONI Wangler | 10.900 |
| VESTITI uomo Vestito calibrati | 29.000 | MAGLIE Intima lana m.l. | 2.900 | PANTALONI gins Rie or. am. | 10.900 |
| VESTITI uomo Vestito calibrati | 29.000 | MAGLIE Intima lana m.l. | 2.900 | CAMICIE indiane | 3.900 |
| VESTITI uomo Vestito calibrati | 29.000 | MAGLIE Intima lana m.l. | 2.900 | CAMICIE donna ripate | 5.900 |
| VESTITI uomo Vestito calibrati | 29.000 | MAGLIE Intima lana m.l. | 2.900 | GILE' gins America | 5.900 |
| VESTITI uomo Vestito calibrati | 29.000 | MAGLIE Intima lana m.l. | 2.900 | CAMICIE Arrow uomo | 5.900 |
| VESTITI uomo Vestito calibrati | 29.000 | MAGLIE Intima lana m.l. | 2.900 | COMPLETO donna gins gon. | 12.900 |
| VESTITI uomo Vestito calibrati | 29.000 | MAGLIE Intima lana m.l. | 2.900 | GONNA gins con pizzo | 8.900 |
| VESTITI uomo Vestito calibrati | 29.000 | MAGLIE Intima lana m.l. | 2.900 | COMPLETO gins uomo | 10.900 |
| VESTITI uomo Vestito calibrati | 29.000 | MAGLIE Intima lana m.l. | 2.900 | GONNE donna gabarden | 8.900 |
| VESTITI uomo Vestito calibrati | 29.000 | MAGLIE Intima lana m.l. | 2.900 | COMPLETO donna, giubbinopantaloni (gabarden) | 25.900 |
| VESTITI uomo Vestito calibrati | 29.000 | MAGLIE Intima lana m.l. | 2.900 | TAYER donna est. fant. m.m. | 10.900 |
| VESTITI uomo Vestito calibrati | 29.000 | MAGLIE Intima lana m.l. | 2.900 | VESTITO uomo Lebole calibrati, Estivo '74 | 24.900 |
| VESTITI uomo Vestito calibrati | 29.000 | MAGLIE Intima lana m.l. | 2.900 | GONNA velluto-fantasia max | 18.900 |
| VESTITI uomo Vestito calibrati | 29.000 | MAGLIE Intima lana m.l. | 2.900 | LENZUOLO 1 posto grande | 8.900 |
| VESTITI uomo Vestito calibrati | 29.000 | MAGLIE Intima lana m.l. | 2.900 | LENZUOLO 1 posto con t. federa fantasia | 2.900 |
| VESTITI uomo Vestito calibrati | 29.000 | MAGLIE Intima lana m.l. | 2.900 | LENZUOLO 1 m. lino | 2.900 |
| VESTITI uomo Vestito calibrati | 29.000 | MAGLIE Intima lana m.l. | 2.900 | COPRILETTI 2 p. fantasia | 12.900 |
| VESTITI uomo Vestito calibrati | 29.000 | MAGLIE Intima lana m.l. | 2.900 | COPRILETTI 2 p. America | 12.900 |
| VESTITI uomo Vestito calibrati | 29.000 | MAGLIE Intima lana m.l. | 2.900 | Big Spring | 12.900 |
| VESTITI uomo Vestito calibrati | 29.000 | MAGLIE Intima lana m.l. | 2.900 | LENZUOLO 2 p. America f. | 6.900 |
| VESTITI uomo Vestito calibrati | 29.000 | MAGLIE Intima lana m.l. | 2.900 | LENZUOLO 2 p. bagno grande | 8.900 |
| VESTITI uomo Vestito calibrati | 29.000 | MAGLIE Intima lana m.l. | 2.900 | COMPLETO donna vell. pant. | 25.900 |
| VESTITI uomo Vestito calibrati | 29.000 | MAGLIE Intima lana m.l. | 2.900 | GONNA donna gabarden | 7.900 |
| VESTITI uomo Vestito calibrati | 29.000 | MAGLIE Intima lana m.l. | 2.900 | FEDERE bianche | 7.900 |
| VESTITI uomo Vestito calibrati | 29.000 | MAGLIE Intima lana m.l. | 2.900 | GIACCA uomo velluto | 18.900 |
| VESTITI uomo Vestito calibrati | 29.000 | MAGLIE Intima lana m.l. | 2.900 | VESTITO uomo vell. lissimo | 35.900 |
| VESTITI uomo Vestito calibrati | 29.000 | MAGLIE Intima lana m.l. | 2.900 | CAMICIE donna fantasia | 7.900 |

....primavera



multiauto....

Piazza R. MALATESTA 34
Tel. 272 906 / 273 092

Pronta consegna
Rate fino a 36 mesi
Assistenza specializzata
Ricambi originali
Diagnosi elettronica del motore
Automercato dell'usato

LA PIU' GIOVANE CONCESSIONARIA RENAULT

DISPOSITIVI ANTIFURTO DAB

VIA DEI PRATI FISCALI, 158-152
Tel. 810.957 - 80141 ROMA

ALTA FEDELTA'?

CHERUBINI

Via Tiburtina 360 - Tel. 4391003 - 433445