Per iniziativa della nona sezione della procura di Roma

Inchiesta sul vino sfuso

Denunce inviate dai viticoltori dei Castelli romani alla magistratura - Le indagini in tutta Italia - Nella vicenda sarebbero implicati alcuni pubblici funzionari - Il prodotto contraffatto proviene dalla Sicilia

Il vino venduto sfuso in alcune osterie sarebbe sofisticato. Su questo fatto sta indagando il pretore Gianfranco Amendola della nona sezione penale. Nel corso dell'inchiesta, che si è estesa in tutta Italia, gli inquirenti hanno raccolto numerosi elementi che hanno dato la certezza dell'esistenza di un traffico illecito di vino sofisticato, nel quale sarebbero implicati alcuni pubblici funzionari.

L'inchiesta è stata aperta in seguito ad alcune denunce inviate dai viticoltori dei Castelli romani alla magistratura. Ormai da diverso tempo, hanno dichiarato i viticoltori, il loro prodotto rimane invenduto poichè sul mercato c'è una vera e propria inflazione di un vino di tipo comune proveniente dalla Sicilia.

Il vino sarebbe fatto con vinacce mescolate a zucchero in polvere destinato ad uso zootecnico e sarebbe ceduto ai grossisti a prezzo concorrenziale. Infatti, il vino prodotto nei Castelli non può essere venduto ai grossisti ad un prezzo inferiore alle 200 lire il litro mentre quello proveniente dalla Sicilia si aggirerebbe sulle 90 lire il litro.

Benchè siano stati scoperti nel passato in Sicilia alcuni laboratori dove effettivamente si produceva vino sofisticato, l'attività sarebbe stata ripresa — secondo alcune notizie apprese negli ambienti della pretura — a bordo di una vera e propria flotta di navi cisterna di piccolo cabotaggio che farebbe la spola tra la Sicilia e i porti del Centro-Nord dell'Italia. Sulle navi cisterna verrebbero caricati, separatamente, la vinaccia e lo zucchero in polvere, durante il viaggio avverrebbe la trasformazione.

Una volta a destinazione, il vino, mediante l'impiego di autocisterne, verrebbe trasferito in luoghi di smistamento per essere poi immesso sul mercato.

I carabinieri del NAS (Nucleo anti sofisticazioni) hanno prelevato numerosi campioni di vino ma ancora non è stato possibile dimostrare se si tratti di prodotti genuini o sofisticati tanto perfetto sarebbe il sistema di adulterazione.

Negli ambienti della pretura, tuttavia, non si esclude che entro pochi giorni vengano presi dei provvedimenti con la emissione di mandati di comparizione per alcune persone sospettate del traffico del vino adulterato.

In piazza SS. Apostoli

Giovedì manifestazione contro i processi ai democratici cileni

Iniziativa promossa dall'associazione Italia-Cile

Una manifestazione unitaria di protesta contro l'imminente processo a cui saranno sottoposti in Cile numerosi dirigenti di « Unità Popolare » è stata indetta per giovedì prossimo in piazza Santi Apostoli dall'Associazione nazionale Italia-Cile.

Fra le personalità che i « golpisti » stanno per sottoporre a processo in una fortezza a oltre cento chilometri da Santiago, figurano il segretario generale del partito comunista, Luis Corvalán, e l'ex ministro degli esteri Clodomiro Almeyda. Il comunicato di Italia-Cile « denuncia la criminale intenzione della giunta golpista di decapitare, anche ricorrendo alla pena di morte, la resistenza antifascista del popolo cileno e fa appello a tutte le forze democratiche perché giovedì 6 giugno esprimano il loro sdegno ».

Le più grandi organizzazioni internazionali della gioventù si sono riunite recentemente a Roma e hanno deciso una serie di manifestazioni di solidarietà con i popoli del Cile e dell'America Latina. All'incontro romano hanno partecipato l'ISMUN, Movimento internazionale studentesco per le Nazioni Unite, l'UIS, Unione internazionale studenti, l'UIJDC, Unione internazionale giovani democristiani, e la FMGD, Federazione mondiale gioventù democratica.

I partecipanti hanno sottolineato l'importanza della riunione internazionale di giovani e studenti che si realizzerà nel prossimo settembre in Venezuela. Qui convergeranno le iniziative e il lavoro di solidarietà già in corso.

La grande manifestazione internazionale che si prepara affermerà: solidarietà con il Cile, lotta contro il fascismo e per la difesa dei diritti dell'uomo e della democrazia in America Latina mentre si avranno riunioni per la definizione di un concreto piano d'azione futuro in appoggio alla lotta dei popoli latino-americani.

Nel corso dell'incontro le organizzazioni internazionali della gioventù hanno discusso anche i preparativi di un festival internazionale della canzone dedicato a Victor Jara da tenersi a Parigi. Infine si è convenuto sulla necessità di inviare una delegazione alle Nazioni Unite per fornire le prove raccolte dalle organizzazioni giovanili sul terrorismo fascista in Cile.

in breve

IMPEGNO SINDACALE — E' uscito il n. 78 di « Impegno sindacale », il periodico della Camera del lavoro di Roma. Questo numero contiene, tra l'altro, un articolo di Luciano Belli sul contratto integrativo degli edili; la relazione di Leo Canullo alla VI assemblea degli attivisti e, inoltre articoli sulla mobilitazione antifascista, sulla formazione sindacale e la consueta rubrica.

FEDERCOOP E FEDERESERCENTI — Domani, alle ore 10, nella Federazione del PCI (via dei Frentani, 4) si terrà una riunione dei dirigenti della Federcoop e della Federesercenti sui gruppi di acquisto. Parteciperà il compagno F. Granone.

GIORNATE ITALO-SOVIETICHE — La seconda parte delle giornate italo-sovietiche, organizzate a Tiburtino III da Italia-Urss termina oggi. Diamo qui di seguito l'elenco delle manifestazioni. Alle 15, programma di canzoni russe e sovietiche con Vladimiro. Alle 17, al campo sportivo Fernando Santi incontro di calcio fra una squadra sovietica e una del quartiere. Alle 19,30 pattinaggio artistico e premiazioni.

Vasta battuta al centro per rintracciare i rapinatori

OREFICE FERITO DAI BANDITI

E' successo in via Tomacelli - L'uomo, colpito violentemente alla testa col calcio di una pistola, è in fin di vita al S. Giovanni - Aveva reagito agli aggressori che cercavano di entrare nel negozio - I banditi sono stati costretti a fuggire a mani vuote

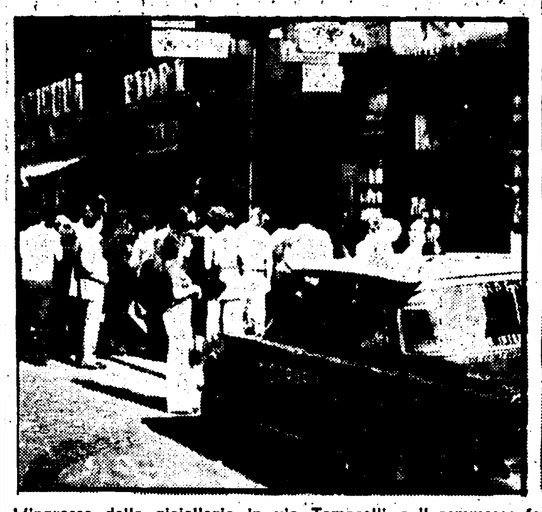

L'ingresso della gioielleria in via Tomacelli, e il commesso ferito, Angelo Liberatore

Drammatico tentativo di rapina in una gioielleria di via Tomacelli 21, al centro, dove ieri pomeriggio tre banditi mascherati ed armati di mitra e pistole hano cercato di far irruzione, ingaggiando sulla porta del negozio una furibonda colluttazione con un'anziano commesso. I malviventi sono stati costretti a fuggire a mani vuote: il commesso, Angelo Liberatore, 61 anni, via Lorenzo il Magnifico 13, colpito violentemente alla testa col calcio di una pistola, è adesso in gravi condizioni al « craniolesi » del San Giovanni, dove è stato ricoverato in osservazione per una brutta frattura al parietale destro. I rapinatori sono riusciti a dileguarsi — due su un'Alfa Romeo « 2000 » e gli altri a piedi — nonostante una vasta battuta della polizia per le strade del centro.

Erano circa le 16,30 del pomeriggio quando i malviventi sono giunti davanti alla gioielleria di Augusto Ratta, 53 anni, via Cadlolo 134, a bordo di un'Alfa Romeo « 2000 »: uno degli sconosciuti è rimasto al volante, mentre i suoi tre complici — mascherati, due armati di rivoltelle un altro di mitra — sono scesi e si sono diretti verso il negozio. La porta della gioielleria, però, era chiusa dall'interno: proprio in quel momento, tuttavia, Angelo Liberatore stava aprendo l'uscio per far uscire una cliente. Ne hanno subito approfittato gli aggressori, uno dei quali ha afferrato per il braccio l'anziano commesso, puntandogli la pistola contro e intimandogli di farsi da parte.

Il dipendente della gioielleria ha cercato di reagire: sono intervenuti allora gli altri due malviventi che lo hanno sospinto dentro il locale e hanno infierito su di lui colpendolo ripetutamente e brutalmente al capo con il calcio delle armi. L'anziano commesso si è accasciato al suolo, ma nel frattempo il proprietario della gioielleria — che si trovava nel retrobottega — aveva fatto in tempo a mettere in azione il sistema d'allarme.

E' per questo che i malfattori sono stati costretti a darsi alla fuga, rinunciando al « colpo »: uno è subito balzato sull'auto a bordo della quale attendeva il quarto rapinatore che ha messo in moto la veloce vettura partendo a razzo, mentre gli altri due sconosciuti si sono allontanati a piedi, a tutta velocità, sotto gli occhi allibiti di decine di passanti. Le ricerche della polizia non sono valse a nulla: è stata ritrovata solo l'auto dei banditi, risultata rubata, abbandonata nei pressi di via Tomacelli.

Trenta anziani partiti da Civita Castellana

Vacanze gratis per pensionati

Trenta pensionati sopra i 60 anni di Civita Castellana sono partiti oggi per Rimini dove godranno di un soggiorno climatico di 15 giorni, completamente gratuito, organizzato dalla amministrazione comunale di Civita Castellana con decisione unanime del consiglio comunale. L'iniziativa è stata illustrata dal sindaco e dagli amministratori in una assemblea di pensionati svoltasi nei giorni scorsi; la scelta dei trenta anziani da inviare al soggiorno è stata compiuta da una commissione composta dalla giunta comunale, dai capi-gruppo consiliari, dall'ufficiale sanitario e dai rappresentanti dei sindacati. La commissione ha deciso in base all'ammontare delle pensioni ed all'autosufficienza dei singoli.

I pensionati, che saranno accompagnati da un animatore — anch'egli pensionato — messo a disposizione dal comune, si presenteranno con la cartella dietetica personale e avranno pasti differenziati; durante il soggiorno sarà loro assicurata assistenza sanitaria da parte della COOPTUR. I pensionati avranno inoltre a disposizione cabine, sdraio e ombrelloni; nel corso del soggiorno potranno partecipare a due gite organizzate: una sul mare e una a S. Marino.

Inoltre gli anziani pensionati di Civita Castellana, insieme ad una delegazione del consiglio comunale (2 rappresentanti del PCI, 1 del PSI e 1 della DC) si incontreranno con il sindaco, gli amministratori e i pensionati di Rimini. L'amministrazione democratica di Civita Castellana con questa iniziativa ha voluto richiamare l'attenzione sui problemi dei vecchi lavoratori.

In sciopero i tecnici radiologici del S. Giacomo

Da domani i lavoratori tecnico-radiologici dell'ospedale San Giacomo si asterranno dal lavoro. A questa decisione si è giunti per la grave situazione che si verifica ormai da mesi nel reparto radiologico dell'ospedale.

In una lettera dei lavoratori al presidente del S. Spirito e degli ospedali riuniti (di cui fa parte il S. Giacomo) viene denunciata la posizione dell'amministrazione ospedaliera e la carenza del personale che porta anche ritardi nello svolgimento del lavoro, sempre più in aumento: nel reaprto ci sono solo otto tecnici invece dei 14 previsti dall'organico.

Lo sciopero è stato deciso durante una assemblea tenutasi alcuni giorni fa: nei primi tre giorni dell'astensione i lavoratori assicureranno solo il servizio di pronto soccorso, di rianimazione, di roentgenterapia e di urgenza in camera operatoria.

Schermi e ribalte

CONCERTI

SALA CASELLA (Via Flaminia 118 - Tel. 3601752) Domani alle 21 alla Sala Casella ultimo concerto di musiche barocche affidato alla Camerata musicale di Amsterdam. Con il baritono Max Van Egmond. Biglietti in vendita alla Filarmonica.

PROSA-RIVISTA

ABACO (Lung.re dei Mellini, 33 - Tel. 360.47.05) Alle 21,15 G.T. Ottavia in « Balagancik » di Aleksander Bock. Regia di Daniele Costantini. Prenotazioni dalle 16 alle 20.

AL CEDRO (V.lo del Cedro 32 - S. Maria in Trastevere) Alle 21,30 precise « Huija la morte » di Carlos Methus del T.I.M. Teatro di Buenos Aires con Carlos Trafic e Regina Franco.

ALLA RINGHIERA (Via dei Riari, 25 - Tel. 6568711) Alle 17,45 il Pantano presenta « Boomerang » novità assoluta scritta da Franco Ventriglia. Interpretata da Claudio Carafoli. Diretta da Claudio Frosi.

ARGENTINA (L.go Argentina 601 - Tel. 6544601) Martedì e mercoledì alle 21 il Teatro Giulesti di Bucarest in « Mastro Manole » di Luciano Blaga. Regia Dinu Cernescu. Traduzione simultanea.

BEAT 72 (Via G. Belli, 72 - Telefono 899595) Alle 21,30 Opera Povera presenta « Madrigalismi ? » di Claudio Monteverdi.

BELLI (P.zza S. Apollonia - Telefono 5894875) Alle 21 ultimi giorni la Cooperativa Teatrale G. Belli presenta « L'educazione parlamentare » di Roberto Lerici. Nuova edizione IV spettacolo in abbonamento.

BORGO S. SPIRITO (Via dei Penitenzieri, 11 - Tel. 845.26.14) Alle 17 la C.ia D'Origlia-Palmi presenta « Santa Cecilia » due tempi in nove quadri di E. Simene.

CENTOCELLE (Via Carpineto 27) Alle 18 la Cooperativa Gruppo Teatro presenta « Woyzeck » di Buchner per la regia di Gianfranco Mazzoni. Scene M. Samgati. Musiche M. Pastorello e A. Messina.

CENTRALE (Via Celsa, 4 - Telefono 687270) Alle 17 la Compagina di prosa la Cabala presenta « Due dozzine di rose scarlatte » di A. De Benedetti, con M. Santucci, P. Lelio, G. Montebello, E. Gori. Musiche di Cal Taormina. Regia di Vitson.

DEI SATIRI (Via Grottapinta, 19 - Tel. 565352) Alle 17,15 e 21,15 la San Carlo di Roma presenta « Michael Aspinall » in « Viva V.E.R.D.I. » al piano Riccardo Filippini.

DELLE MUSE (Via Forlì, 43 - Telefono 862948) Alle 18 eccezionali spettacoli dei « Gatti di Vicolo Miracoli » con la partecipazione di Isabella.

DE' SERVI (Via dei Mortaro, 22 - Tel. 6795130) Domani alle 21,45 prima la C.ia diretta da Franco Ambroglini con S. Altieri, E. De Merik, M. Novella, S. Oimi, G. Platone in « Di pensione si muore o si ride » di Paolo Di Vincenzo. Regia di Giulio Platone.

DIOSCURI (Via Piacenza, 1 - Telefono 4755428) Alle 17,30 per la prima rassegna dei Gruppi d'Arte Drammatica organizzata dalla FITA il gruppo « Il Siparietto » in « Giocattoli per ragazzi maleti » novità di Adriano Lo Savio. Regia di Angela e Giuliano Carucci.

ELISEO (Via Nazionale, 183 - Tel. 464095) Domani alle 21 Premio Roma '74 « prima » dello spettacolo di danze brasiliane « Viva Bahia » presentato dalla compagnie di danze diretta da Ruth Escobar.

GOLDONI (Vicolo dei Soldati - Tel. 561136) Domani alle 16,30 per studenti ed alle 21 recital straordinario di « Sonets of Shakespeare » con Edmond Purdom in inglese e Franco Mezzera in italiano. Musiche dell'epoca, con Winitren Ramsay e Susy La Costel con strumenti antichi.

LUNEDÌ (Via delle Tre Fontane - EUR - Metropolitana 93, 123, 97 - Tel. 5910608) Aperto tutti i giorni.

NELLA CRIPTA (Via Nazionale n. 16 - Tel. 335466) Alle 17,30 la C.ia Teatro nella Cripta presenta « Rosencrantz and Guildestern are dead » di Tom Stoppard. Regia di David Mills.

PALASPORT E.U.R. Alle 17 e 21,30 ultima due repliche gli Harlem Globbe Trotters i funamboli neri del basket, contro Washington Generals, e attrazioni interfinazionali con Rudy Cardenas il famoso giocoliere. Disputa della coppa Kriter fra i campioni italiani di tennis da tavolo.

POLITECNICO-TEATRO (Via Tiepolo 13/A - Lungotevere Flaminio - Tel. 3965922 - 392815) Alle 21,30 « Commedia » di Samuel Beckett. Con Ernesto Colli, Elena Magoia, Lisa Pancrazi. Regia Giancarlo Sammartano.

PORTA PORTESE (Via Bettoni 7 - Tel. 5810342) Alle 21 « Dellrante Rameau » di Maria Teresa Albani. Novità assoluta.

QUIRINO (Via M. Minghetti 1 - Tel. 6794585) Alle 21 Sergio Bruni in « Canti e melodie di Napoli ». Ultimo spettacolo.

RIDOTTO ELISEO (Via Nazionale, 183 - Tel. 464095) Alle 17,30 « Non si sa come » di Luigi Pirandello. Presentato dalla Compagnia di Prosa diretta da A. Ninchi. Ultima replica.

ROSSINI (Piazza S. Chiara, 14 - Tel. 625770) Alle 17,15 ultimo giorno lo Stabile di prosa di Checco e Anita Durante con Leila Ducci, Sanmartin, Pezzinga, Marcelli, Pozzi, Raimondi nel successo comico « Amore in condominio » di A. Muratori. Regia di Checco Durante.

SPAZIOUNO (V.lo dei Panieri 3 - Tel. 585107) Alle 21,15 « L'uomo di Babilonia » di Giuliano Vasilicò. Musiche A. Raf.

TEATRINO DEI CLOWN DEI BAMBINI ALL'INCONTRO (Via della Scala 67 - Tel. 598.51.72) Mercoledì alle 16,30 il clown Tata di Ovada presenta « Circo uno ».

TEATRO CIRCO (Piazza A. Mancini - Tel. 3603849 - 3604745) Lunedì, martedì e mercoledì alle 21 « Tre concerti del famoso pianista Giorgio Gaslini ed il suo quartetto » dal Blues al Free-Jazz.

TEATRO D'ARTE DI ROMA (Chiesa di S. Achille - Via Giovanni Verga, 2 - Tel. 820264) Alle 21,15 « Nacque al mondo un sole » (S. Francesco) laude di Jacopone da Todi.

XXII FIERA DI ROMA CAMPIONARIA GENERALE 25 maggio-9 giugno 1974. Quartiere Fieristico - Via C. Colombo - Ristorante Picar. Ore 19,30 di tutti i giorni: rassegne internazionali del film didattico.

SPERIMENTALI

ALEPH TEATRO (Via dei Coronari, 45 - Tel. 360781) Alle 18,30 « Urgente...urgente » favole di oggi. Mimo-teatro di Cristina Arostegui e Wolf Albrecht.

ASSOCIAZ. CULTURALE MONTEVERDE (Via di Monteverde 57 - Tel. 530731) Martedì il Teatro Studio alle 21,15 presenta « Rendez-vous con un poeta-naif Alberto Zombata » con Marina Zanca e Claudio Jankowski. Unico spettacolo.

CINE CLUB TEVERE (Via Pompeo Magno, 27 - Tel. 312283) Dalle 16 « Sacco e Vanzetti » (regia di Montaldo).

ECCEZIONALE SUCCESSO AI CINEMA

4 FONTANE - ATLANTIC AMBASSADE

STEVE McQUEEN — CINCINNATI KID

Per lui la vita era un gioco pericoloso. Aveva tutti contro ma quando c'era da rischiare non aveva rivali.

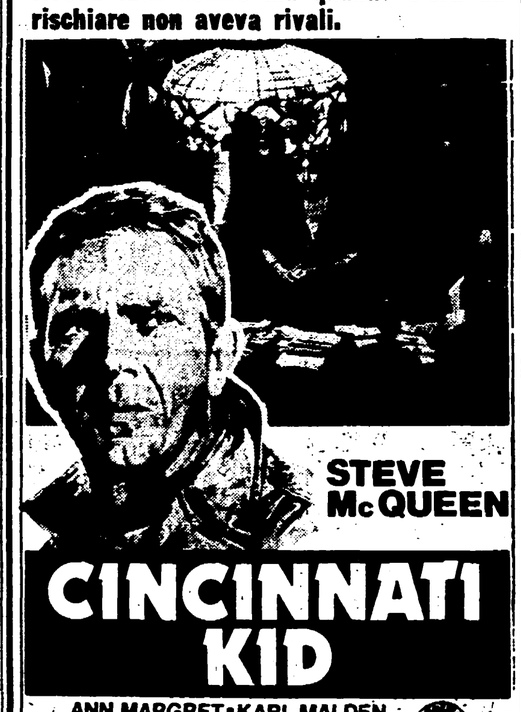

UN GRANDE FILM PER TUTTI

Diretto da NORMAN JEWISON il prestigioso regista di «JESUS CHRIST SUPERSTAR»

COMPORTAMENTO (Via dei Pioppi, 18 - Centocelle) Riposo

FILMSTUDIO Alle 17-19-21-23 « La legge dell'ospitalità » (1923) e « The Playhouse » (1921) di Buster Keaton.

GRUPPO DEL SOLE (Largo Spartaco 13) Alle 16,30 in via San G. Bosco n. 3 Civitavecchia, incontro teatrale per ragazzi « Dove vai Rosalia piena di fantasia » di Roberto Galve.

LABORATORIO ANIMAZ. TEATRALE (Viale Stefanini, 35 - Tel. 4380242) Domani alle 17 animazione giovani con il « Gruppo Pietralata ».

LA MADDALENA (Via della Stelletta, 18 Tel. 6569424) Alle 21,15 « Per il tuo bene » testo e regia di Edith Bruck con Bel. Canta G. Di Prospero.

PROMOTION (Via S. Francesco a Ripa, 37) Alle 21,15 « Archelia e gli archetipi del potere ». Regia di Fulvia De Thirry.

CABARET

AU CABARET (Via Monte Testaccio 15 - Tel. 5746368-6554425) Alle 22,30 Madame Maurice presenta « Star Parade n. 2 » con Stefano Bianchi, Fabrizio Romei, Rosmary Lindt e Nicola D'Eramo. Al piano il maestro Chiti.

CITTA' DI ROMA (Via del Cardello, 13/A - Via Cavour - Telefono 6795315) Alle 22 « Musicabaret n. 1 » di Bicci con B. Casalini, Corinna, M. Speri, al piano G. Dell'Orso.

CLUB TEATRO (Via Sant'Agata dei Goti, 23 - Tel. 487356) Riposo

FANTASIE DI TRASTEVERE Alle 21 spettacolo di folklore italiano con cantanti e chitarristi.

FOLKSTUDIO (Via G. Sacchi, 3 - Tel. 5892374) Martedì alle 22 « El canto profundo de la America Latina » recital di Claude Betan.

IL PUFF (Via G. Zanazzo 4 dietro Cinema Esperia - Tel. 5810721) Riposo

INCONTRO (Via della Scala, 67 - Tel. 5895172) Riposo

LA CLEF MUSIC-CABARET (Via Marche, 13 - Tel. 475.60.49 - 461.730) Riposo

PIPER (Via Tagliamento, 9 - Telefono 854459) Alle 17 discoteca; alle 21 discoteca; alle 22 Cabaret con Gastone Pescucci e Irina Maleeva in « Cose...così n. 2 » al piano Tony Lenzi. Alle 24 discoteca.

CINEMA-TEATRI

AMBRA JOVINELLI E' una sporca faccenda tenente Parker, con J. Wayne G ⊛ e grande spettacolo di spogliarello

VOLTURNO Donne in amore, con A. Bates (VM 18) S ⊛⊛⊛ e rivista di Spogliarello

CINEMA PRIME VISIONI

ADRIANO (Tel. 352.153) Si può fare amigo, con B. Spencer A ⊛

AIRONE Il lungo addio, con E. Gould (VM 14) G ⊛⊛⊛

ALFIERI (Tel. 290.251) Un americano a Roma, con A. Sordi C ⊛⊛

AMBASSADE Cincinnati Kid, con S. McQueen DR ⊛⊛

AMERICA (Tel. 581.61.68) Il portiere di notte, con D. Bogarde (VM 18) DR ⊛⊛

ANTARES (Tel. 890.947) Un tipo che mi piace, con A. Girardot S ⊛⊛

APPIO (Tel. 779.638) Permettete signora che ami vostra figlia? con U. Tognazzi SA ⊛

ARCHIMEDE D'ESSAI (875.567) La terza in cielo, con P. Villaggio SA ⊛⊛⊛

ARISTON (Tel. 535.367) La stangata, con P. Newman SA ⊛⊛⊛

ARLECCHINO (Tel. 360.35.46) La leggenda dell'arciere di fuoco, con V. Mayo A ⊛⊛

ASTOR Africa nuda Africa violenta (VM 18) DO ⊛

ASTORIA Qui Montecarlo attenti a quei due con R. Moore SA ⊛

ASTRA (Viale Jonio, 225 - Telefono 886.209) Quattro bassotti per un danese, con D. Jones C ⊛⊛

AVENTINO (Tel. 572.137) Permettete signora che ami vostra figlia? con U. Tognazzi SA ⊛

BALDUINA (Tel. 347.592) Zanna bianca, con F. Nero A ⊛⊛

BARBERINI (Tel. 475.17.07) Le amanti, con F. Fabian (VM 14) DR ⊛⊛

BOLOGNA (Tel. 426.700) La foresta che vive DO ⊛⊛

BRANCACCIO (Via Merulana) Il girotondo dell'amore, con S. Berger (VM 18) S ⊛

CAPITOL Vera Cruz, con G. Cooper A ⊛⊛

CAPRANICA (Tel. 679.24.65) Nipoti miei diletti, con A. Asti (VM 18) SA ⊛⊛

CAPRANICHETTA (T. 679.24.65) Il montone infuriato, con J.L. Trintignant (VM18) DR ⊛⊛

COLA DI RIENZO (Tel. 360.584) All'onorevole piacciono le donne, con L. Buzzanca (VM 18) C ⊛

DEL VASCELLO Serpico, con A. Pacino DR ⊛⊛

DIANA Serpico, con A. Pacino DR ⊛⊛

DUE ALLORI (Tel. 273.207) Serpico, con A. Pacino DR ⊛⊛

EDEN (Tel. 380.188) Sussurri e grida, con K. Sylwan DR ⊛⊛⊛⊛

EMBASSY (Tel. 870.245) Quelli della San Pablo, con S. Mc Queen DR ⊛

EMPIRE (Tel. 857.719) L'altra casa ai margini del bosco, con J. Seberg (VM 18) G ⊛

ETOILE (Tel. 68.75.56) Per amare Ofelia, con G. Raili (VM 14) SA ⊛

EURCINE (Piazza Italia 6 - EUR - Tel. 591.09.86) La leggenda dell'arciere di fuoco, con V. Mayo A ⊛⊛

EUROPA (Tel. 865.736) Revolver, con O. Reed (VM 14) DR ⊛

FIAMMA (Tel. 475.11.00) La musica nelle vene con V. Zinny (VM 18) DR ⊛

FIAMMETTA (Tel. 470.464) Male d'amore, con R. Schneider (VM 14) S ⊛

GALLERIA (Tel. 678.267) Sesso in confessionale (VM 18) DO ⊛⊛

GARDEN (Tel. 582.848) Il corpo, con E.M. Salerno (VM 18) DR ⊛

GIARDINO (Tel. 894.940) Serpico, con A. Pacino DR ⊛⊛

GIOIELLO (Tel. 864.149) La profanazione, con J. Sorel (VM 18) S ⊛

GOLDEN (Tel. 755.002) Solaris, con D. Banionis DR ⊛⊛⊛

GREGORY (V. Gregorio VII 186 - Tel. 63.80.600) Qui Montecarlo attenti a quei due con R. Moore SA ⊛

HOLIDAY (Largo Benedetto Marcello - Tel. 858.326) La stangata, con P. Newman SA ⊛⊛⊛

KING (Via Fogliano, 3 - Telefono 831.95.41) La leggenda dell'arciere di fuoco, con V. Mayo A ⊛⊛

INDUNO Solaris, con D. Banionis DR ⊛⊛⊛

LUXOR Serpico, con A. Pacino DR ⊛⊛

MAESTOSO (Tel. 786.086) Dio perdona io no! con T. Hill A ⊛

MAJESTIC (Tel. 67.94.908) Il laureato, con A. Bancroft S ⊛⊛

MERCURY Serpico, con A. Pacino DR ⊛⊛

METRO DRIVE-IN (T. 609.02.42) Un tocco di classe, con G. Jackson S ⊛⊛

METROPOLITAN (Tel. 689.400) I tre avventurieri, con A. Delon A ⊛⊛

MIGNON D'ESSAI (T. 86.94.93) San Giovanni decollato, con Totò C ⊛⊛⊛

MODERNETTA (Tel. 460.285) All'onorevole piacciono le donne, con L. Buzzanca (VM 18) C ⊛

MODERNO (Tel. 460.285) Esperienze prematrimoniali, con O. Muti S ⊛

NEW YORK (Tel. 780.271) Vera Cruz, con G. Cooper A ⊛⊛

NUOVO FLORIDA Prossima apertura

NUOVOSTAR (Via Michele Amari, 18 - Tel. 789.242) L'altra casa ai margini del bosco, con J. Seberg (VM 18) G ⊛

OLIMPICO (Tel. 395.635) Il girotondo dell'amore, con S. Berger (VM 18) S ⊛

PALAZZO (Tel. 495.66.31) Prossima apertura

PARIS (Tel. 754.368) La stangata, con P. Newman SA ⊛⊛⊛

PASQUINO (Tel. 503.622) The Way we Were (in inglese)

PICCOLO CLUB D'ESSAI (Villa Borghese) Ore 21 e 22,45: Cappello a cilindro, con F. Astaire

QUATTRO FONTANE Cincinnati Kid, con S. McQueen DR ⊛⊛

QUIRINALE (Tel. 462.653) Il lungo addio, con E. Gould (VM 14) G ⊛⊛⊛

QUIRINETTA (Tel. 679.00.12) Le Chat l'implacabile uomo di Saint Germain, con J. Gabin DR ⊛⊛

RADIO CITY (Tel. 464.234) American Graffiti con R. Dreyfuss DR ⊛⊛

REALE (Tel. 58.10.234) Vedo nudo, con N. Manfredi C ⊛

REX (Tel. 884.165) Il corpo, con E.M. Salerno (VM 18) DR ⊛

RITZ (Tel. 837.481) Vedo nudo, con N. Manfredi C ⊛

RIVOLI (Tel. 460.883) Il gufo e la gattina, con G. Segal (VM 18) S ⊛

ROUGE ET NOIR (Tel. 864.305) Il portiere di notte, con D. Bogarde (VM 18) DR ⊛⊛

ROXY (Tel. 870.504) 2001 odissea nello spazio, con K. Dullea A ⊛⊛⊛

ROYAL (Tel. 757.45.49) Il portiere di notte, con D. Bogarde (VM 18) DR ⊛⊛

SAVOIA (Tel. 86.50.23) Dio perdona io no! con T. Hill A ⊛

SISTINA Lancillotto e Ginevra, con L. Simon DR ⊛⊛

SMERALDO (Tel. 351.581) 20.000 leghe sotto i mari, con J. Mason A ⊛⊛

SUPERCINEMA (Tel. 485498) Qui Montecarlo attenti a quei due con R. Moore SA ⊛

TIFFANY (Via R. De Pretis - Telefono 462.390) Jesus Christ Superstar, con T. Neeley M ⊛⊛

TREVI (Tel. 689.619) Amarcord, di F. Fellini DR ⊛⊛⊛

TRIOMPHE (Tel. 838.00.03) Butch Cassidy, con P. Newman DR ⊛⊛

UNIVERSAL Africa nuda Africa violenta (VM 18) DO ⊛

VIGNA CLARA (Tel. 320.359) Permettete signora che ami vostra figlia? con U. Tognazzi SA ⊛

VITTORIA Si può fare amigo, con B. Spencer A ⊛

SECONDE VISIONI

ABADAN: Il mio nome è Nessuno, con H. Fonda SA ⊛⊛

ACILIA: Il dormiglione, con W. Allen SA ⊛⊛

ADAM: Zanna bianca, con F. Nero A ⊛⊛

AFRICA: Agente 007 licenza di uccidere C ⊛

ALASKA: La spada nella roccia DA ⊛⊛

ALBA: Un tocco di classe, con G. Jackson S ⊛⊛

ALCE: I guappi, con C. Cardinale (VM 14) DR ⊛

ALCYONE: Addio cicogna addio, con M.I. Alvarez C ⊛

AMBASCIATORI: La montagna sacra, di A. Jodorowsky (VM 18) DR ⊛⊛

AMBRA JOVINELLI: E' una sporca faccenda tenente Parker, con J. Wayne G ⊛ e rivista

ANIENE: Patroclo e il soldato Camillone, con P. Franco C ⊛

APOLLO: I guappi, con C. Cardinale (VM 14) DR ⊛

AQUILA: La montagna sacra, con A. Jodorowsky (VM 18) DR ⊛⊛

ARALDO: Addio cicogna addio, con M.I. Alvarez C ⊛

ARGO: I guappi, con C. Cardinale (VM 14) DR ⊛

ARIEL: Pane e cioccolata, con N. Manfredi DR ⊛⊛

ATLANTIC: Cincinnati Kid, con S. McQueen DR ⊛⊛

AUGUSTUS: Pane e cioccolata, con N. Manfredi DR ⊛⊛

AUREO: Un americano a Roma, con A. Sordi C ⊛⊛

AURORA: Patroclo e il soldato Camillone, con P. Franco C ⊛

AUSONIA: Mani sporche sulla città, con E. Gould (VM 18) DR ⊛⊛

AVORIO D'ESSAI: La cerimonia, di Oshima (VM 14) DR ⊛⊛⊛

BELSITO: L'arbitro, con L. Buzzanca C ⊛

BOITO: Pane e cioccolata, con N. Manfredi DR ⊛⊛

BRASIL: Papillon, con S. McQueen DR ⊛⊛

BRISTOL: La seduzione, con L. Gastoni (VM 18) DR ⊛

BROADWAY: E' una sporca faccenda tenente Parker, con John Wayne G ⊛

CALIFORNIA: Addio cicogna addio con M.I. Alvarez C ⊛

CASSIO: Pista arriva il gatto delle nevi, con D. Jones C ⊛

CLODIO: Pane e cioccolata, con N. Manfredi DR ⊛⊛

COLORADO: Sesso matto, con G. Giannini (VM 14) SA ⊛

COLOSSEO: Zanna bianca, con F. Nero A ⊛⊛

CORALLO: Pane e cioccolata, con N. Manfredi DR ⊛⊛

CRISTALLO: Come si distrugge la reputazione del più grande agente segreto del mondo, con J.P. Belmondo SA ⊛

DELLE MIMOSE: La gang dei doberman colpisce ancora, con D. Moses A ⊛

DELLE RONDINI: Un tocco di classe, con G. Jackson S ⊛⊛

DIAMANTE: Zanna bianca, con F. Nero A ⊛⊛

DORIA: Un tocco di classe, con G. Jackson S ⊛⊛

EDELWEISS: Chiuso

ELDORADO: Patroclo e il soldato Camillone, con P. Franco C ⊛

ESPERIA: Un americano a Roma, con A. Sordi C ⊛⊛

ESPERO: I guappi, con C. Cardinale (VM 14) DR ⊛

FARNESE D'ESSAI: Effetto notte, con J. Boisset SA ⊛⊛⊛

FARO: La lunga pista dei lupi, con D. Mc Clure A ⊛

GIULIO CESARE: Addio cicogna addio, con M.I. Alvarez C ⊛

HARLEM: Pane e cioccolata, con N. Manfredi DR ⊛⊛

HOLLYWOOD: Una donna e una canaglia, con L. Ventura G ⊛

IMPERO: Pista arriva il gatto delle nevi, con D. Jones C ⊛

JOLLY: Papillon, con S. McQueen DR ⊛⊛

LEBLON: UFO annientare Shado stop Uccidere Straker, con E. Bishop A ⊛

MACRYS: Cinque matti al supermercato, con i Charlots C ⊛

MADISON: Ad un'ora della notte, con E. Taylor (VM 14) G ⊛

NEVADA: Cinque matti al supermercato, con i Charlots C ⊛

NIAGARA: Un tocco di classe, con G. Jackson S ⊛⊛

NUOVO: Addio cicogna addio, con M.I. Alvarez C ⊛

NUOVO FIDENE: Sesso matto, con G. Giannini (VM 14) SA ⊛

NUOVO OLIMPIA: A Venezia un dicembre rosso shocking con D. Sutherland (VM 18) DR ⊛

PALLADIUM: Addio cicogna addio, con M.I. Alvarez C ⊛

PLANETARIO: O Cerco, con M. Cabral (VM 18) DR ⊛⊛⊛

PRENESTE: Papillon, con S. Mc Queen DR ⊛⊛

PRIMA PORTA: Zanna bianca, con F. Nero A ⊛⊛

PUCCINI: Chiuso

RENO: L'ultima neve di primavera, con R. Cestiè S ⊛

RIALTO: Luci della ribalta, con C. Chaplin DR ⊛⊛⊛

RUBINO D'ESSAI: Cari genitori, con F. Bolkan S ⊛

SALA UMBERTO: Violenza erotica in un carcere femminile, con G. Deloir (VM 18) DR ⊛

SPLENDID: Un tocco di classe, con G. Jackson S ⊛⊛

TRIANON: Virilità, con T. Ferro (VM 14) SA ⊛

ULISSE: La spada nella roccia DA ⊛⊛

VERBANO: Come si distrugge la reputazione del più grande agente segreto del mondo, con J.P. Belmondo SA ⊛

VOLTURNO: Donne in amore, con A. Bates (VM 18) S ⊛⊛⊛ e rivista

TERZE VISIONI

DEI PICCOLI: Leo il re della giungla (cartoni animati)

**NO