

speciale TERME in Toscana

Montecatini: attrazioni e vantaggi

Un grande parco 10 stabilimenti

I motivi che fanno della cittadina un centro termale a livello internazionale — Ottimi collegamenti con le altre zone del Paese — Un alto servizio medico accompagnato da un ambiente di serenità e riposo

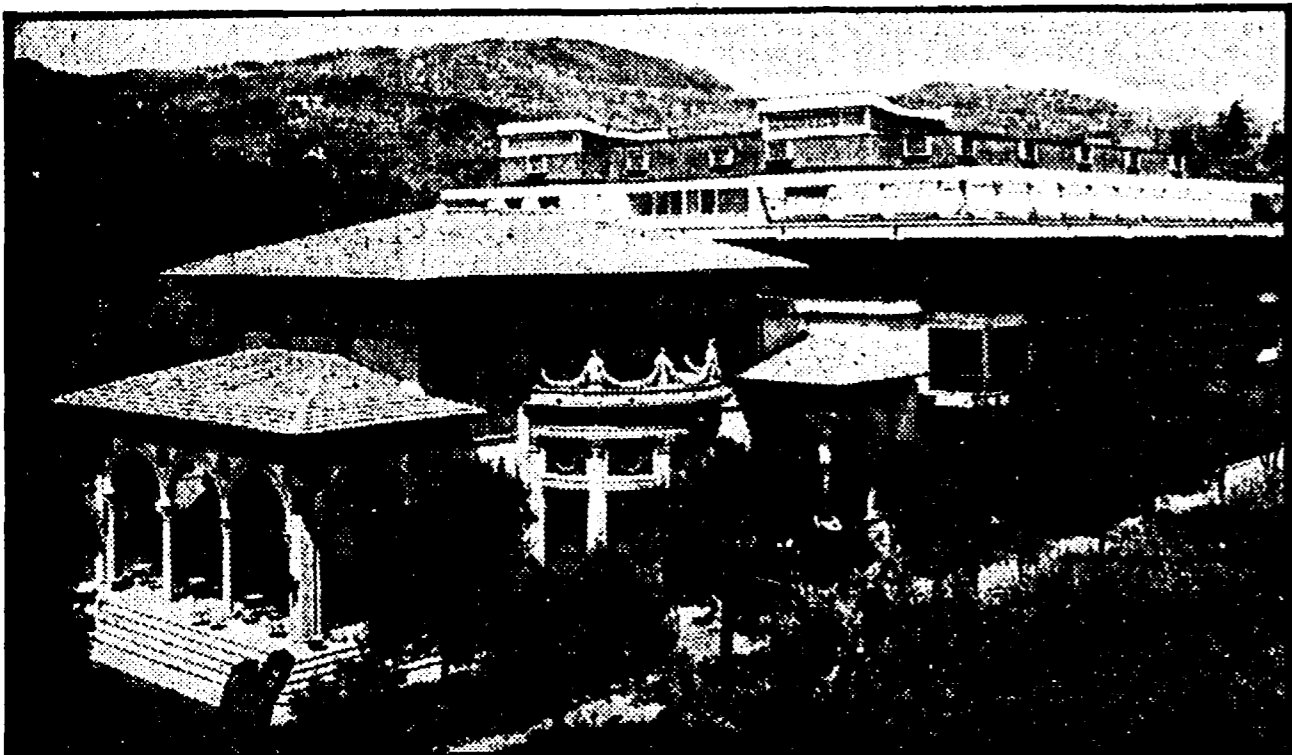

Una veduta delle terme di Montecatini

Un elemento irrinunciabile della riforma sanitaria

Termalismo e sicurezza sociale

Dal 1971 la Giunta regionale della Toscana, d'intesa con gli enti locali, ha precisato le linee operative generali per raggiungere quell'obiettivo - Richieste fondamentali

Il problema del superamento dell'attuale concetto di termalismo per affermare il nuovo ruolo del termalismo sociale...

Il problema del superamento dell'attuale concetto di termalismo per affermare il nuovo ruolo del termalismo sociale...

Il problema del superamento dell'attuale concetto di termalismo per affermare il nuovo ruolo del termalismo sociale...

Scopi e funzioni dell'Ente gestione

A prescindere, infatti, da qualsiasi valutazione di merito circa la struttura, l'organizzazione, gli scopi e la funzionalità dell'Ente gestione...

A prescindere, infatti, da qualsiasi valutazione di merito circa la struttura, l'organizzazione, gli scopi e la funzionalità dell'Ente gestione...

A prescindere, infatti, da qualsiasi valutazione di merito circa la struttura, l'organizzazione, gli scopi e la funzionalità dell'Ente gestione...

Il più tipico esempio di specializzazione termale

I quattro elementi base della «cura Chianciano»

L'Acqua Santa di Chianciano, i fanghi epatici ed i bagni carbonici Sillena e l'acqua del Fuoco sono i quattro elementi sui quali si fonda la «Cura di Chianciano».

La recente inaugurazione del nuovo Stabilimento Sillena offre l'occasione per fermare l'attenzione sulle altre due importanti risorse naturali che Chianciano è in grado di offrire...

La fangatura della regione epatica, il fango Sillena è una melma ottenuta mescolando una componente argillosa con la componente liquida rappresentata dall'Acqua minerale termale Sillena...

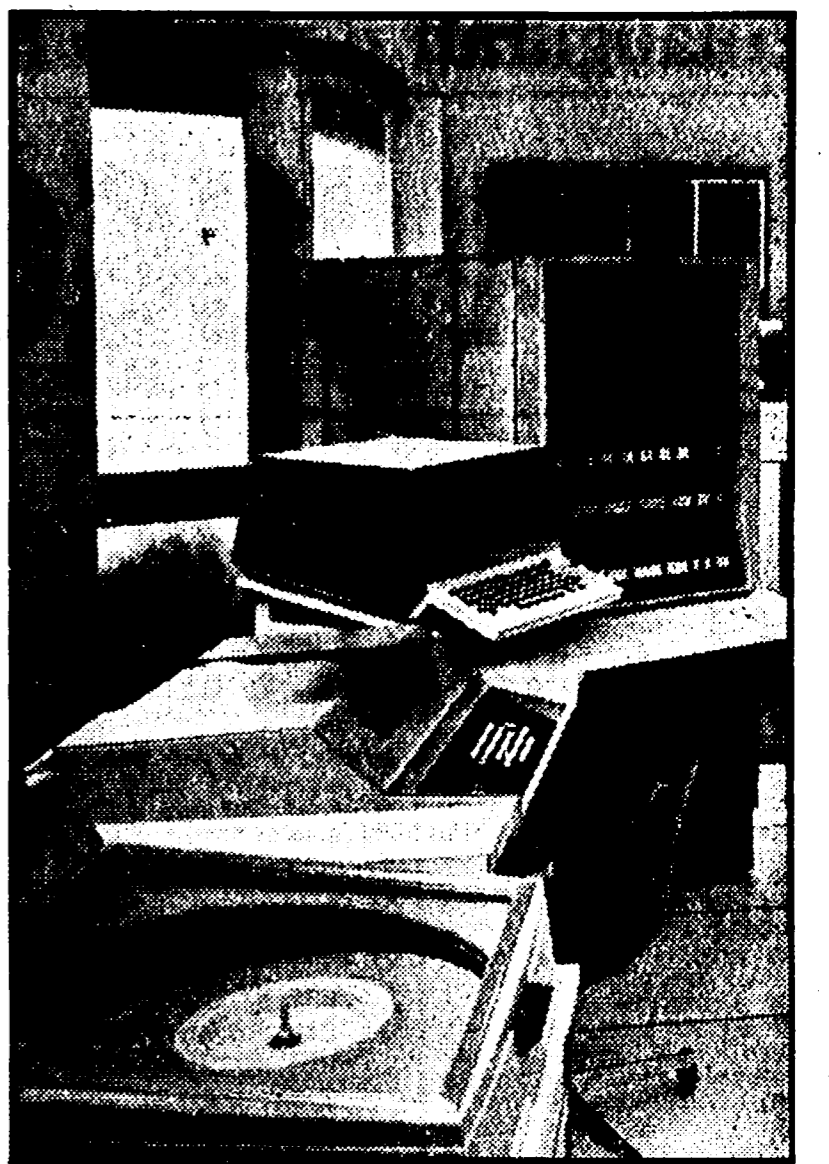

CHIANCIANO TERME — Il centro elaborazione dall' SPA Chianciano

STAGIONE TERMALIS GIUGNO-SETTEMBRE

Uliveto acqua minerale naturale

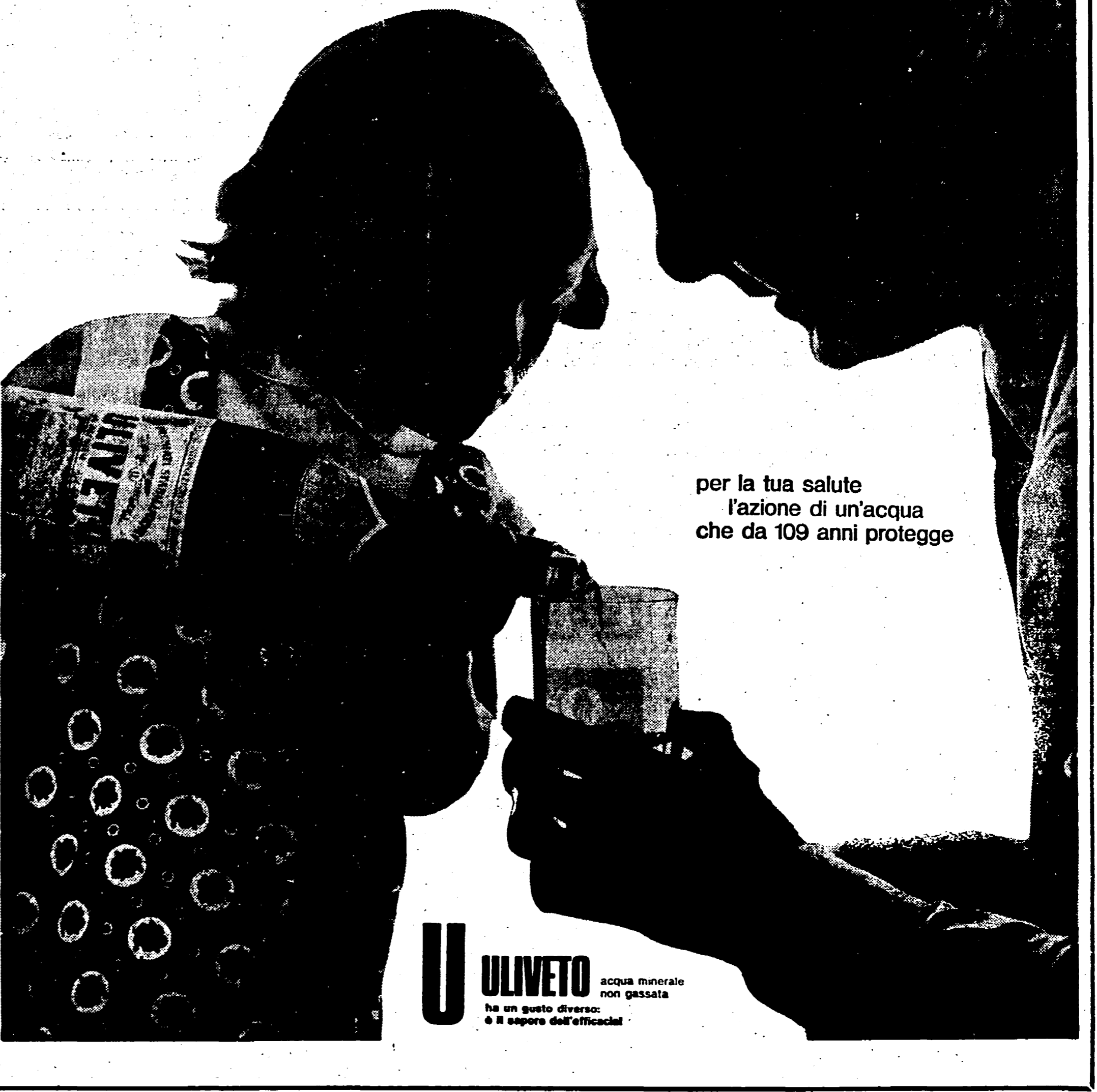

per la tua salute l'azione di un'acqua che da 109 anni protegge

ULIVETO acqua minerale non gassata ha un gusto diverso: è il sapore dell'efficacia



Nuovo Stabilimento Termale: IL PARCO

CASCIANA TERME (PISA)

- I MALANNI: ARTRITI - ARTROSI - REUMATISMI MALATTIE DELLE ARTERIE E VENE AFFEZIONI VIE RESPIRATORIE... LE CURE: BALNEOTERAPIA FANGOTERAPIA CURE INALATORIE...

STAGIONE: 1 APRILE - 30 NOVEMBRE Informazioni: Direzione Terme Tel. (0587) 66112