

Il documento è scaturito nel corso del confronto sull'edilizia

In pericolo la « Gallinara »

PER LA CASA PROPOSTE UNITARIE PER SIACATI, COMUNE, REGIONE

Il testo è stato inviato dal sindaco Darida al presidente del Consiglio, cui è stato chiesto un incontro - Denunciata la gravità della stretta creditizia, del mancato rifinanziamento della legge 865 - Chiesta l'adozione dell'equo canone e la proroga del blocco dei fitti

Cemento all'assalto di quaranta ettari di pineta a Lavinio

La principessa Borghese ha venduto la tenuta ad una società italo-elvetica che intende costruirci un « residence » di lusso - L'opposizione del Comune di Anzio

Grave provocazione nello stabilimento di Cassino

Sospesi alla Fiat ottocento operai

Mandatì a casa prima della fine del turno per rappresaglia contro uno sciopero - Protesta della federazione sindacale regionale per i mancati incontri con la Regione - Ieri sciopero delle agenzie di viaggi

Una grave provocazione è stata messa in atto dalla FIAT di Cassino: alle 13.15 ottocento lavoratori sono stati mandati a casa mentre si stava svolgendo uno sciopero in un reparto. La manovra è chiara: dividere gli operai in lotta colpendoli reparto per reparto.

quattromila lavoratori del complesso automobilistico di Cassino stanno dando vita ad uno sciopero articolato da lunedì contro la decisione della direzione di intensificare i ritmi, con la motivazione che è aumentato quello che i padroni amano definire « assestimento » e che, quindi, è diminuita la produzione. Secondo i lavoratori, invece, non sarebbe affatto cresciuto l'assestimento, ma la FIAT avrebbe trasferito molti lavoratori dalla linea dove si fabbrica la « 126 » a quella dove si dovrebbe costruire la « 131 ».

Quest'ultima linea è in via di elaborazione e non è ancora funzionante. Lo spostamento di unità lavorative ha determinato il calo della produzione alla « 126 » e, con la direzione ha pensato bene di sopprimere incrociando le braccia. In realtà la FIAT, facendo leva sulla crisi, sta cercando di rimangiarsi gli impegni per le assunzioni, che aveva preso nel 1972 e che prevedevano tremila unità in più nel giro di qualche anno. Alla linea « 131 », infatti, dovevano essere immessi i nuovi assunti.

CGIL-SCUOLA - La segreteria del sindacato scuola-CGIL, appresa notizia che il provveditore agli Studi, nonostante una presa di posizione contraria di tutti i sindaci, non ha sottoposto alla commissione incaricata del provvedimento un rapporto un rappresentante della CISNAL, ha denunciato il comportamento dell'amministrazione che contraddice le stesse dichiarazioni del ministro Malgatti contro il fascismo.

LEGO - Importanti accordi sono stati strappati dalla lotta dei lavoratori in numerose fabbriche del lago, come la Romana Infissi, Pinnone, Capasso, Baltera, MIM, Pimar, Lenzi. Gli accordi prevedono un aumento salariale da 20 a 22 mila lire, il premio di produzione, l'istituzione del libretto sanitario di rischio per le fabbriche maggiori, la pausa di 15 minuti per la custodia con una riduzione dell'orario di lavoro a 37 ore e mezzo.

CGIL REGIONALE - Il congresso regionale della CGIL si svolgerà il 26, 27, 28 prossimo presso il centro studi della CGIL di Ariccia. Trentasei congressi di zona eleggeranno il 50 per cento dei delegati, mentre l'altro 50 per cento sarà eletto nelle categorie. Nella maggior parte dei casi i congressi si svolgeranno il 20 e il 21. Ai lavori di Ariccia parteciperanno oltre 450 delegati in rappresentanza di 220 mila iscritti.

REGIONE SINDACATI - La federazione regionale CGIL-CISL-UIL ha espresso una disapprovazione per lo sciopero di insufficienza « del confronto aperto con la Regione sui problemi dello sviluppo e di riforma della Regione Lazio. In particolare si rende necessario conferire al più presto sui problemi dei trasporti, della casa, dell'agricoltura, del territorio, dello Statuto per il consorzio dei teatri.

AGENZIE DI VIAGGIO - Ieri hanno scioperato per otto ore i dipendenti delle agenzie di viaggio per ottenere l'unificazione della categoria e per il contratto. Le trattative con la federazione padronale riprenderanno oggi dopo la posizione del sindacato negativo. Nella maggior parte dei casi i congressi si svolgeranno il 20 e il 21. Ai lavori di Ariccia parteciperanno oltre 450 delegati in rappresentanza di 220 mila iscritti.

I sindacati, il sindaco Darida e Regione e l'Istituto Autonomo Casa di Anzio hanno elaborato un documento comune nel quale si chiede al governo di avviare una « stretta creditizia selettiva », cioè consenta la riduzione del settore dell'edilizia popolare ed economica, delle opere pubbliche, dei servizi sociali; il rifinanziamento della legge 865, con particolare riferimento alla costruzione di alloggi da destinare all'eliminazione delle abitazioni improprie e baracche; e simili; emanazione di provvedimenti legislativi urgenti che, insieme alla annunciata proroga del blocco dei fitti, prevedano un meccanismo di regolamentazione dei fitti e di equo canone.

La federazione CGIL-CISL-UIL, nel commentare il testo scritto da Regione, Comune e IACCP, afferma che la gravità degli indirizzi di politica economica, portata avanti dal governo, non deve far passare comunemente secondo piano l'adeguata scelta di politica edilizia e urbanistica operata nel corso della vita amministrativa comunale, e cui conseguono sotto gli occhi di tutti, e quindi l'esigenza che venga operata una svolta sempre maggiore, il comune dei rapporti sindacali, i rappresentanti del movimento cooperativo.

Nei documenti comuni si fa l'analisi della gravissima situazione che si è creata a Roma migliaia di famiglie che sono costrette ad abitare in luoghi indesiderabili per la impossibilità di pagare gli affitti e di accedere ai servizi di base, in particolare alla disponibilità di case economiche. « Il problema casa, infatti - dice il documento - investe il problema di tutti i ceti di popolazione, in quanto i livelli sempre crescenti dei fitti, rendono vieppiù problematico l'accesso alla casa e anche per quelle fasce di reddito a livello medio, per le quali, finora, il problema della abitazione non si poneva in modo così drammatico.

La stretta creditizia, assai più tollerabile a causa del reddito a livello medio, per le quali, finora, il problema della abitazione non si poneva in modo così drammatico. La stretta creditizia, assai più tollerabile a causa del reddito a livello medio, per le quali, finora, il problema della abitazione non si poneva in modo così drammatico.

La stretta creditizia, assai più tollerabile a causa del reddito a livello medio, per le quali, finora, il problema della abitazione non si poneva in modo così drammatico. La stretta creditizia, assai più tollerabile a causa del reddito a livello medio, per le quali, finora, il problema della abitazione non si poneva in modo così drammatico.

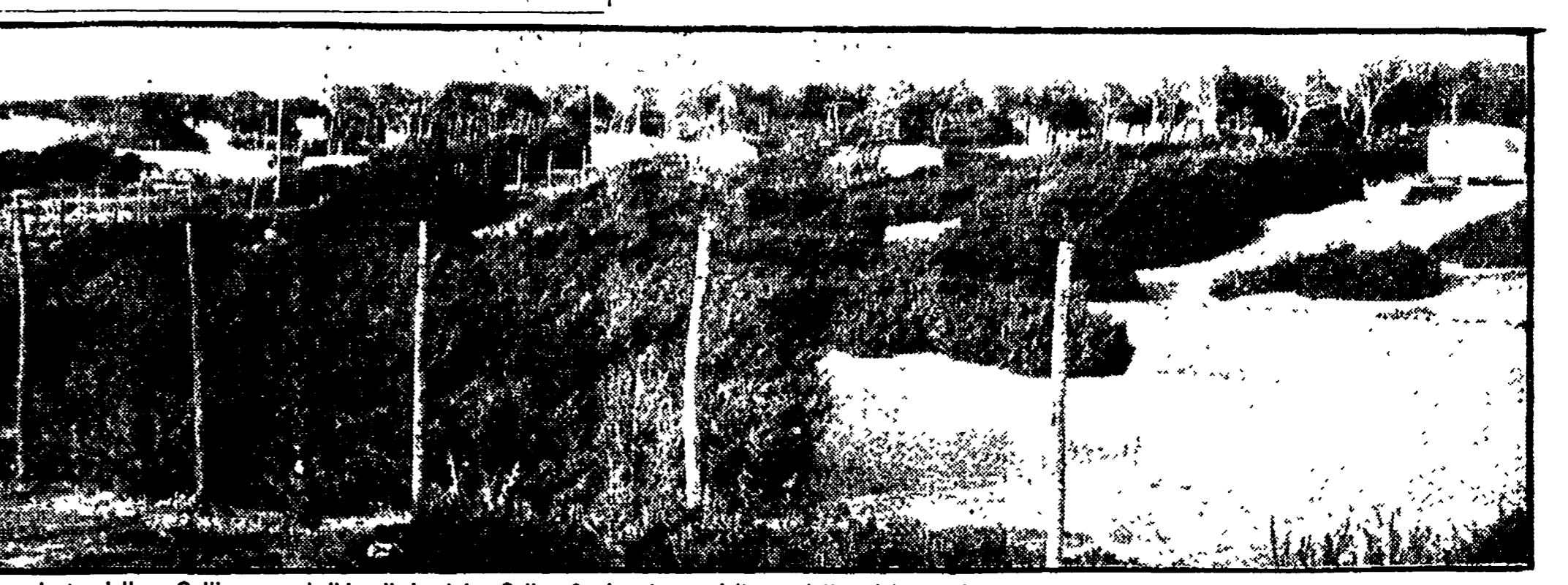

La pineta della « Gallinara » al lido di Lavinio. Sullo sfondo alcune delle roulotte del camping

Alla Provincia Chiesta dal PCI l'attuazione dei centri estivi

Un intervento deciso in materia igienico sanitaria è stato sollecitato ieri al consiglio provinciale dal PCI. Dopo aver criticato i ritardi e le indecisioni della giunta per la convocazione di una conferenza provinciale sulla sanità, il compagno Marietta ha chiesto la adozione di misure a tempi brevi per la ristrutturazione dell'ospedale S. Maria della Pietà che, come è noto dovrebbe essere profondamente rinnovato, secondo le decisioni del consiglio, con la costituzione di 21 centri di igiene mentale in provincia e in 5 città.

Quella che gli abitanti del luogo chiamano la « colonizzazione dei romani » sta per cominciare a Lavinio, un altro passo verso il completo scioglimento di un intero villaggio di circa 40 ettari di pineta bellissima e ancora in parte intatta. La pineta della « Gallinara » - una striscia di verde sul mare lunga circa 4 chilometri, per una estensione di oltre 40 ettari di pineta a medio fusto, a pochi chilometri da Anzio e Lavinio - rischia, se non si prenderanno immediati provvedimenti, di essere completamente invasa dalla costruzione di villini residenziali.

« L'assenza di provvedimenti legislativi - conclude il documento - che incanoce sul livello dei fitti attraverso un meccanismo di equo canone, aggrava la situazione generale delle classi popolari, che vedono colpito, in misura sempre maggiore, il loro salario. L'attuale livello del fitti, legato al processo inflazionistico rende, tra l'altro, impossibili gli interventi di emergenza che, invece, sono indispensabili per far fronte alle esigenze di tutti i ceti di popolazione, in quanto non vengono offerti sul mercato alloggi in vendita ».

« L'ingluione di sfratto per le oltre 2 mila roulotte del campeggio « Arca », che avrebbe poi venduto, per la zona in cui si trovano e per tutto il verde di cui i proprietari disporrebbero, a cifre astronomiche. In un ambiente in gran parte vergine, una riserva di aria di verde e una spiaggia pulita, sarebbero così irrimediabilmente deperdati e sottratti alla popolazione e al turismo economico e popolare che vi troverebbe invece, per la vicinanza con Roma, un naturale rifugio estivo. Un primo passo per bloccare la manovra speculativa è stato compiuto dal nuovo Consiglio comunale di Anzio che, nel piano regolatore ha previsto che la pineta fosse destinata a verde privato e vincolato « bloccando così ogni tentativo di grosse edificazioni ».

DON CARLO CHIUDE LA STAGIONE LIRICA INVERNALE 1973-74

Alle 19.30, a chiusura della stagione lirica 1973-74, « Don Carlo » di G. Verdi in abito, alle 20.30, « Pagliacci » di Leoncavallo, con G. Serravallo, cantato e diretto dal maestro Thomas Schippers. Regia (presso il Teatro di Cassino) di Giuseppe Vaccaro. Cast: Gianfranco Caschella, Maria Fiorenza, Celzina Bumbry, Angelo Romano, Cesare Siepi, Carlo Cava.

CONCERTI

AUDITORIUM DEL GONFALONE (Via del Gonfalone, 32) Alle 21.00, « Concerto per violino » di Beethoven, con G. Serravallo, direttore. Alle 21.30, « Concerto per violino » di Beethoven, con G. Serravallo, direttore.

VALLE - ETI (Via del Teatro Valle - Tel. 653794)

Stasera e domani alle 21.30 « L'Accademia nazionale d'arte drammatica » dell'Associazione Teatrale Artisti presentando « Edipo » di Seneca. Spazio di regia di Aurelio Piferucci.

SPERIMENTALI

ALEPH TEATRO (Via del Corso, 45) Spettacolo di regia di G. Serravallo, con G. Serravallo, cantato e diretto dal maestro Thomas Schippers. Regia (presso il Teatro di Cassino) di Giuseppe Vaccaro.

Schermi e ribalte

AMERICA (Tel. 581.6158) Il portiere di casa di D. B. (VM 18) DR 99

SECONDE VISIONI

ABADAN: Un avventuriero a T. (VM 14) DR 99