

Stupendi panorami dalla cima del Terminio

Un occhio al Tirreno l'altro all'Adriatico

Aspra bellezza dei monti Picentini - Una interessante escursione nella provincia di Avellino - Ciò che la zona offre al turista

HOTEL BRISTOL

Via DEL CAPO - SORRENTO Tel. 8781436

- PISCINA SAUNA RISTORANTE BAR

TUTTI I COMFORT MODERNI

ISTITUTO PER LO SVILUPPO ECONOMICO DELL'ITALIA MERIDIONALE

ISVEIMER

Ente di diritto pubblico con sede in Napoli... Mutui a tasso agevolato fino a 15 anni per la costruzione...

Per informazioni sulle condizioni e modalità dei finanziamenti rivolgersi a: ISVEIMER - Servizio Sviluppo - Via S. Giacomo, 19 - NAPOLI.

UFFICI REGIONALI DI RAPPRESENTANZA per gli Abruzzi: PESCARA - Via Aquila, 10. Telefono 298.153

VILLAGGIO TURISTICO DEL LACENO

Comune di Bagnoli Irpino (AVELLINO)

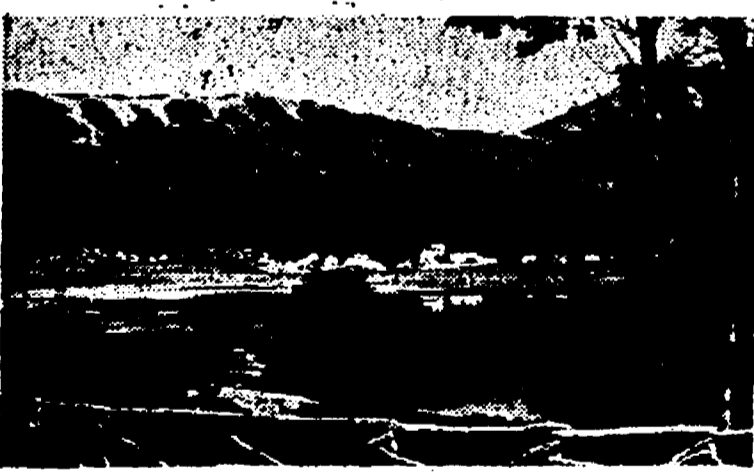

Soggiorno ideale estivo e invernale Centro pilota del turismo nell'Appennino Picentino

Amena località per vacanze estive fra faggete secolari nella incomparabile bellezza del paesaggio montano a oltre 1000 metri di altezza.

GIARDINO DELLE ESPERIDI

VERDE - SOLE - MARE - TRANQUILLITA' CHALET A 2, 3, 4, 5, POSTI TUTTI MUNITI DI DOCCIA. SOGGIORNO IN PENSIONE COMPLETA

Prenotazioni: GIARDINO DELLE ESPERIDI, Cas. Postale 102 80067 SORRENTO (Italia) - Tel. (081) 8783255

«LA TOMBOLA»

L'unico ristorante dove, con un pizzico di fortuna, si può anche non pagare il conto

Via delle Rose - PIANO DI SORRENTO - Napoli Tel. 87.86.177

Nella migliore, nelle giornate di calura estiva che godersi la frescura di uno dei monti più alti dell'Italia meridionale: il Terminio, la cui cima più elevata raggiunge i 1786 metri.

Per raggiungere il Terminio da Napoli si deve percorrere l'autostrada per Bari fino alla Avellino. Una variante all'autostrada è la statale n. 7. Dal capoluogo irpino vi sono due strade che conducono al Terminio...

Per gli appassionati della montagna è assai facile raggiungere la piazzola dove si parte per la vetta. Per gli amanti delle scalate è possibile raggiungere la vetta in circa tre ore.

Fantastici intrecci le grotte di Pertosa

Le grotte di Pertosa si incontrano a 70 chilometri sulla strada che da Salerno porta in Calabria. L'itinerario è assai bello, attraverso il selvoso massiccio dell'Alburno fino all'inizio del Vallo di Diano...

Di enorme interesse gli ultimi ritrovamenti

Pozzuoli nasconde ancora un tesoro di archeologia

Gli insediamenti dell'antica Dicaarchia - La necropoli romana in via Campana Il tempio a Ottaviano Augusto che sta venendo alla luce, lentamente, nel vecchio rione Terra

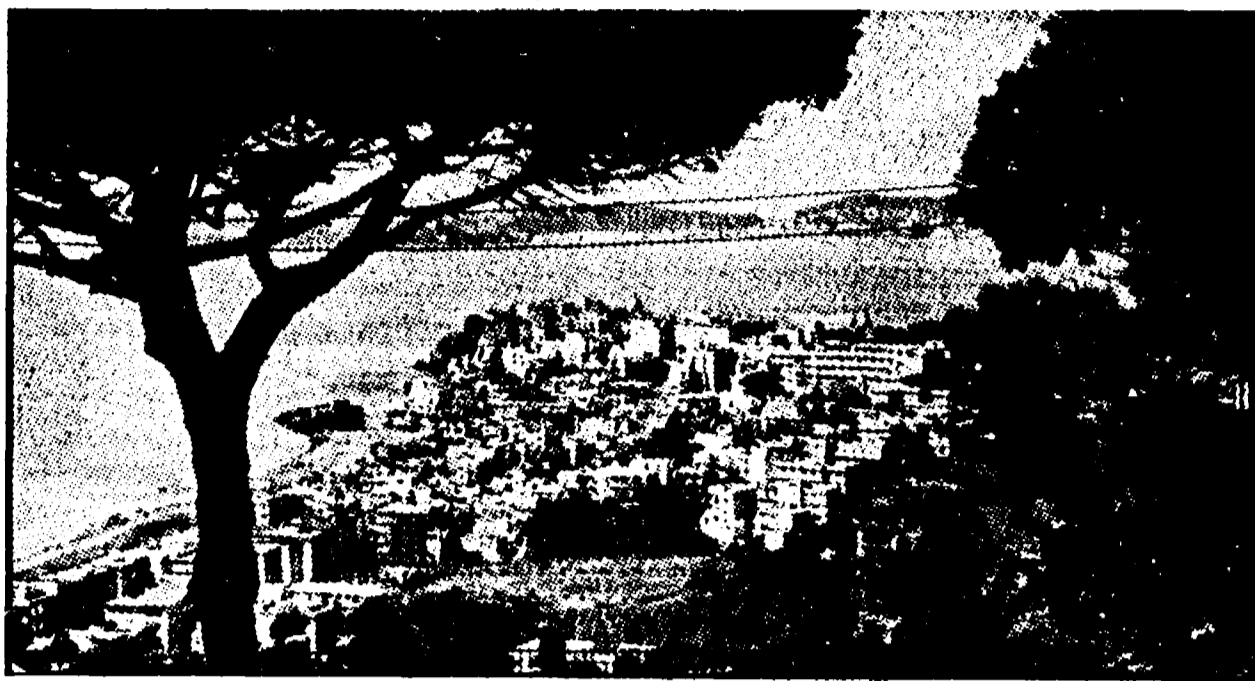

Una suggestiva inquadratura di Pozzuoli. Sullo sfondo, oltre la Baia, il lago di Bacoli e Capo Miseno

Pur in un contesto carente delle necessarie risorse in infrastrutture per l'assenza di qualsiasi intervento pubblico, si è fatto un gran parlare in questi ultimi tempi del ruolo primario che l'attività turistica dovrebbe assumere nei Campi Flegrei...

L'accresciuto interesse per un rilancio turistico dell'intera zona, non alieno in determinate forze politiche al potere da una certa visione che punta alla terziarizzazione economica di questi luoghi...

Sono noti in tutto il mondo il tempio di Serapide e l'Anfiteatro Flavio, le zone intorno al lago d'Averno e del tempio di Cuma.

Questo tesoro di archeologia è ancora da scoprire, è ancora da valorizzare se non nelle necropoli romane, posta tra la via Celle e la via vicinale San Vito, lungo l'antica via Campana...

Questa ricchezza decorativa, che testimonia lo splendore della antica Dicaarchia (fu questo il nome che dei coloni greci dettero alla città) nel periodo dell'impero, appare, a seconda di qualche esperto — una testimonianza preziosa per la storia dell'arte decorativa funeraria in Campania...

Nella stessa zona sorgono alcuni mausolei in ottimo stato di conservazione nonostante siano adibiti a depositi di fieno e a stalle, ad ulteriore dimostrazione di come nel nostro passato si preoccupò di salvaguardare e valorizzare il patrimonio artistico ed archeologico esistente.

L'attenzione degli studiosi e degli esperti è andata inoltrando...

tre concentrandosi da circa dieci anni, da quando cioè nel maggio del 1964 un furioso incendio distrusse la cattedrale barocca che nascondeva la intera struttura architettonica del tempio eretto in onore di Ottaviano Augusto...

Non pochi studiosi avevano già volte sottolento, prima che le fiamme spazzassero via la cattedrale sovrapposta, la necessità di riportare alla luce l'intero complesso architettonico che fu fatto sorgere sull'acropoli, sullo stesso promontorio — l'attuale rione Terra — dove prima venne eretto un tempio greco e poi un tempio italiano, le cui tracce sono state rinvenute da uno studioso di archeologia...

La stessa zona sorgono alcuni mausolei in ottimo stato di conservazione nonostante siano adibiti a depositi di fieno e a stalle, ad ulteriore dimostrazione di come nel nostro passato si preoccupò di salvaguardare e valorizzare il patrimonio artistico ed archeologico esistente.

Gianni Cerasuolo

CASTELLAMMARE DI STABIA - LA PERLA DEL GOLFO DI NAPOLI - Vi attende per il soggiorno più suggestivo e salutare terme - archeologia - monti - mare TUTTE LE CURE TERMALI IN DUE MODERNI STABILIMENTI

HOTEL KLEIN WIEN PIANO DI SORRENTO NAPOLI - Tel. 8786746 - A picco sul mare, spiaggia cucina internazionale SCONTO SPECIALE NEL PERIODO 1 - 15 LUGLIO

IPPODROMO DI AGNANO NAPOLI - GALOPPO - giugno: 29 - 30 luglio: 3 - 7 - 11 - 18 - 21 - 25 - 27 - 28 - 31 agosto: 3 - 4 NEL PERIODO ESTIVO NOTTURNE DI TROTTO

SERVIZIO PERCORRIBILITÀ DELLE STRADE - Informazioni telefoniche sullo stato e sulla percorribilità delle strade, a cura dei Compartimenti della Polizia Stradale. Informazioni SIP - ABRUZZI BASILICATA CALABRIA CAMPANIA EMILIA-ROMAGNA FRIULI-VENEZIA GIULIA LAZIO LIGURIA LOMBARDIA MARCHE MOLISE PIEMONTE PUGLIE SARDEGNA SICILIA OCCIDENTALE SICILIA ORIENTALE TOSCANA TRENTINO-ALTO ADIGE UMBRIA VENETO Società Italiana per l'Esercizio Telefonico

Progetti speciali proposti dalla Provincia di Salerno

L'iniziativa intrapresa dal Presidente della Giunta Provinciale, già largamente diffusa dalla stampa, è della massima importanza per lo sviluppo socio-economico della Provincia di Salerno.

È noto che il CIPE ha già approvato 21 progetti speciali che verranno finanziati ed attuati a cura della Cassa per il Mezzogiorno, di cui due e precisamente il n. 2 e il n. 21 «la realizzazione di un sistema viario a carattere interregionale per lo sviluppo della Campania interna» e comprendente essenzialmente una nuova arteria a scorrimento veloce da Caserta, sull'autostrada del Sole a Telesse, Benevento, S. Giorgio del Sannio, Grottole, Lioni, Contursi, sull'autostrada Salerno-Reggio Calabria.

Sono stati, altresì, già approvati dal CIPE n. 14 «progetti pilota» i quali sono stati inseriti direttamente nel programma economico nazionale con massicci finanziamenti prelevati da fondi speciali anche comunitari.

In tale studio è stato valutato il contributo offerto dall'esperto dott. Gino Coccioli, il quale ha voluto dare la sua disinteressata opera, a titolo personale nell'interesse di questa Provincia che gli ha dato i natali, suggerendo l'impostazione generale e predisponendo, d'intesa con l'Ufficio Tecnico Provinciale, le relazioni ai progetti già lette dal Presidente.

Le proposte dei progetti sono le seguenti: 1) progetto speciale per il disinquinamento della zona costiera. Allacciandosi alla proposta già avanzata dal precedente Presidente della Giunta Regionale della Campania, avv. Serridillo, l'Amministrazione propone che l'area turistica della Costiera Amalfitana venga considerata nel quadro di detto progetto di disinquinamento ecologico, già approvato e finanziato e che venga, altresì, provveduto, con i fondi stessi, al mantenimento dei standard ecologici accettabili per l'area turistica del Cilento, in maniera da salvaguardare le risorse di quell'area ed il notevole flusso turistico che la caratterizza.

NA e, quindi, raccordo con l'autostrada e la superstrada dell'Alta Val d'Agri, nonché ROCCADARDO, CASERTA S. LORENZO, FELITTO, CAMPORA, VALLO DELLA LUCANIA e quindi innesto con la Variante alla SS. 18 in corso di attuazione. Tale progetto potrebbe essere visto sia come una logica estensione del progetto speciale già approvato relativo al sistema viario della Campania interna, sia come un nuovo progetto speciale a sé stante suscettibile di valorizzare il potenziale di risorse esistenti in questa area. L'Ufficio Tecnico Provinciale, il quale già da vari mesi ha iniziato lo studio di tale problema, presenta ai quali, giorno anche il progetto di massima dell'arteria stessa. Tale proposta di progetto speciale, unitamente all'apposito deliberato che verrà adottato dal Consiglio Provinciale, va inoltrato, con urgenza, alla Regione Campania e, quindi, alla Cassa per il Mezzogiorno. 3) Progetto pilota per la valorizzazione delle risorse agro-industriali del Vallo di Diano. Il Vallo del Diano è stato sempre oggetto di particolare considerazione in tutti i documenti programmatici regionali e nazionali, i quali hanno ravvisato un'area di riciclabilità territoriale della Regione Campania, suscettibile di uno sviluppo integrato del tipo di quello già in corso nell'Agro Nocerino-Sarnese. Pertanto, l'area stessa ha tutte le caratteristiche perché il progetto di valorizzazione di essa possa essere incluso tra i progetti pilota, nell'ambito della programmazione economica nazionale. Tale proposta di progetto speciale, unitamente all'apposito deliberato che verrà adottato dal Consiglio Provinciale, va inoltrato, con urgenza, al Ministero per il Bilancio e la Programmazione Economica, alla Regione Campania e all'Istituto Speciale per la Programmazione Economica (ISPE).