

Radiografia economica e politica delle province del Lazio: RIETI

La provincia di Rieti è incuneata tra l'Abruzzo, le Marche, l'Umbria e il territorio provinciale di Roma, estendendosi per una superficie di 2.749 chilometri quadrati. Il capoluogo conta circa 39.000 abitanti...

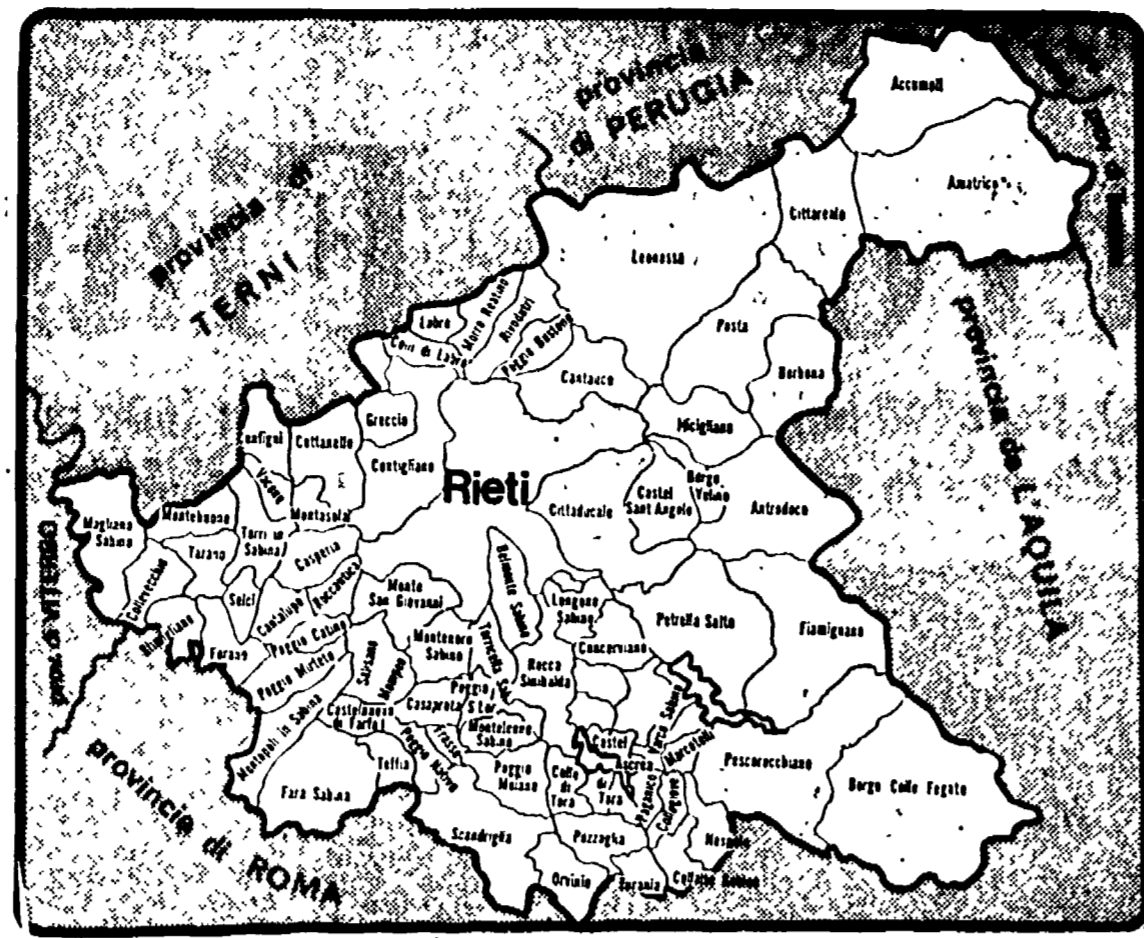

Le condizioni della rinascita

Il recente sviluppo economico rischia di diventare un fattore di ulteriore squilibrio del comprensorio - L'urgenza di una programmazione democratica per valorizzare le risorse - Crisi del centro sinistra e gravi carenze del gruppo dirigente del PSI - Necessario aprire un confronto tra forze democratiche

Dopo anni e anni di gravissima crisi di spopolamento, la depressione economica e l'abbandono delle terre, si sono venute aprendo nella provincia di Rieti prospettive nuove...

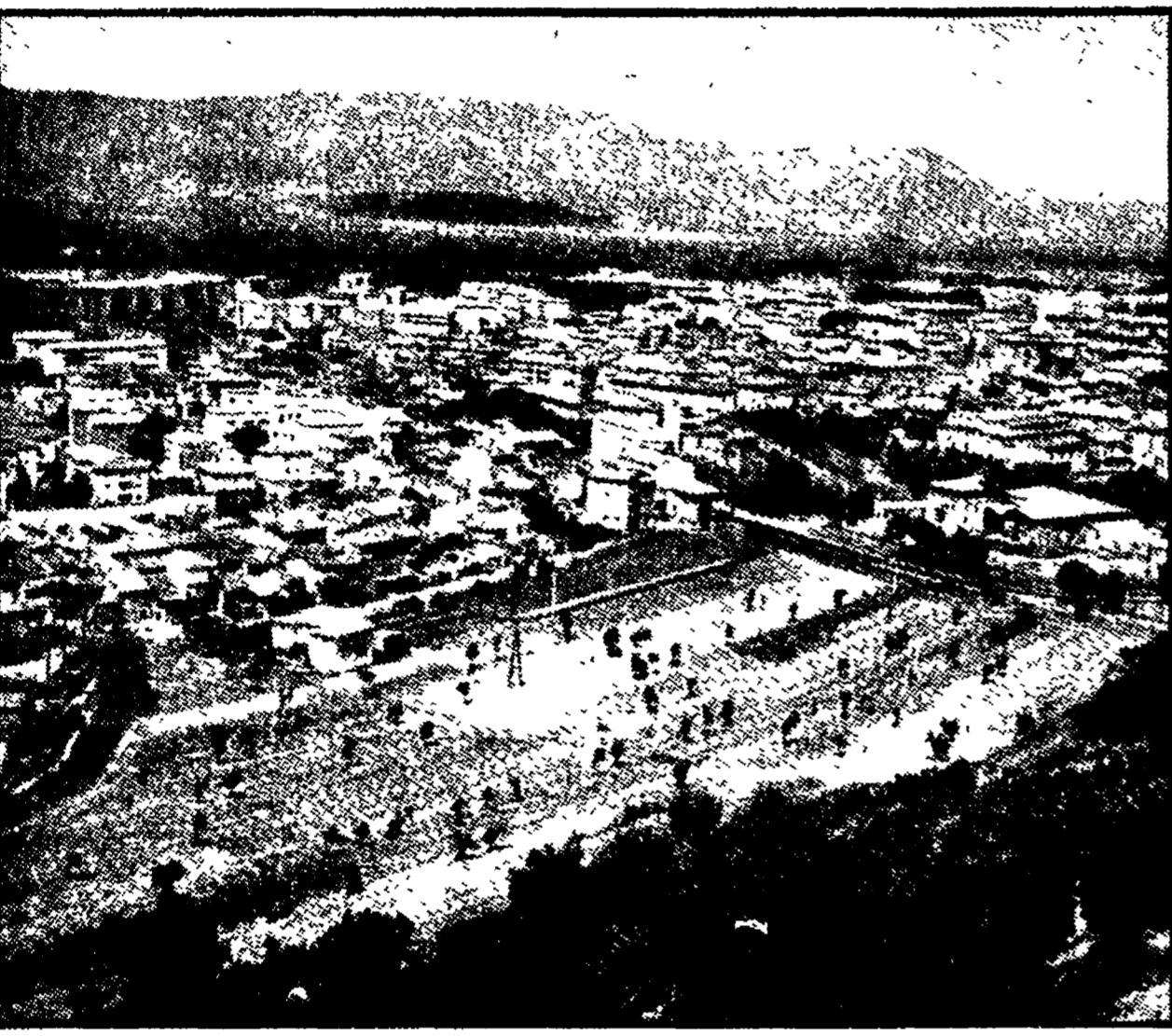

Una panoramica di Rieti

Il risultato, però, che avrebbe dovuto costituire una solida premessa per una più consistente crescita dell'intera zona, non ha tuttavia pienamente risposto alle esigenze di rinascita che molti attendevano...

La provincia di Rieti è incuneata tra l'Abruzzo, le Marche, l'Umbria e il territorio provinciale di Roma, estendendosi per una superficie di 2.749 chilometri quadrati.

prospettive di rinascita della agricoltura nel suo insieme. In tutta la provincia, che oggi è divisa nelle cinque comunità montane delle zone di Turano, del Ciciliano, dell'Amatriciano, del Reatino e dell'Alta Sabina...

mi provinciale. Ecco dunque perché, a monte delle difficili e contraddittorie condizioni economiche, non è oggi pensabile aprirsi una strada di rinnovamento nel Reatino senza la promozione di una volontà politica nuova...

Alta apertura di un simile dialogo, che deve necessariamente coinvolgere un confronto con le forze democratiche (quasi governative a maggioranza da andreettiani e colombiani), occorre promuovere un largo dibattito aperto a tutti i livelli...

Dopo l'intesa raggiunta tra azienda e sindacati AUTOVOX: approvato l'accordo dai lavoratori

«Una tantum» e premio di produzione anche per i dipendenti messi a cassa integrazione - Importanti conquiste per l'ambiente

L'ipotesi di accordo della vertenza sulla cassa integrazione guadagni raggiunta dal consiglio di fabbrica della Autovox è stata approvata...

La direzione della fabbrica di Autovox ha accettato il progetto di accordo, che prevede un premio di produzione del 30 per cento...

La direzione della fabbrica di Autovox ha accettato il progetto di accordo, che prevede un premio di produzione del 30 per cento...

La direzione della fabbrica di Autovox ha accettato il progetto di accordo, che prevede un premio di produzione del 30 per cento...

La direzione della fabbrica di Autovox ha accettato il progetto di accordo, che prevede un premio di produzione del 30 per cento...

La direzione della fabbrica di Autovox ha accettato il progetto di accordo, che prevede un premio di produzione del 30 per cento...

Schermi e ribalte

PROSA - RIVISTA

BEAT 72 (Via G. Belli 72 - Telefono 899595) - Sirena alle 21,30 eccezionale ripresa della Corte delle stalle...

GALLERIA (Tel. 678.267)

Altrimenti ci arrabbiamo, con T. W. Holden (VM 18) DR @ GARDEN (Tel. 582848) - Qui Montecarlo attendi a quel due con R. Moore SA @

ARALDO: La grande abbuffata

con U. Tognazzi (VM 18) DR @ ARGIO: L'organizzazione ringrazia. Firmato il Santo, con R. Moore @

MONTE OPIPIO: Il vero e il falso

con P. Piliogori DR @ MONTE ZIBIDI: La avventura di Robinson Crusoe, con R. Schneider @

CABARET

FANTASIE DI TRASTEVERE Alle 21,30 grande spettacolo di folklore italiano...

CINE-CLUB

CINE CLUB TEVERE (Via Pompeo Magno 27 - Tel. 31.22.83) - L'uomo di mezzanotte (prima)

CINEMA - TEATRI

AMBERA IOVINELLI Dillingen, con W. Oates (VM 14) DR @ e rivista di spogliarello...

ROMA - EUR PALAZZO DEI CONGRESSI

16-21 ottobre 1974

Floralia '74

3 Mostra di fiori e piante nell'arredamento della casa e del giardino

ANNUNCI ECONOMICI

LETTI D'OTTONE E FERRO BATTUTO VELOCIA

AVVISI SANITARI

CHIRURGIA PLASTICA ESTETICA

Dr. USAI Roma, via S. Beato, 45

CINEMA

PRIME VISIONI ADRIANO (Tel. 325.153) - L'uomo di mezzanotte (prima)

SECONDE VISIONI

ABADAN: La morte nella mano, con W. Holden (VM 14) A @

ARENE

ALABAMA: Una donna come me, con B. Bardot (VM 18) DR @

COMMERCIALI

LETTI D'OTTONE E FERRO BATTUTO VELOCIA

AVVISI SANITARI

CHIRURGIA PLASTICA ESTETICA

Dr. USAI Roma, via S. Beato, 45

COMUNE DI MONTEROTONDO

Provincia di Roma

Avviso di gare

Questa Amministrazione indice le licitazioni private per l'aggiudicazione dei seguenti lavori:

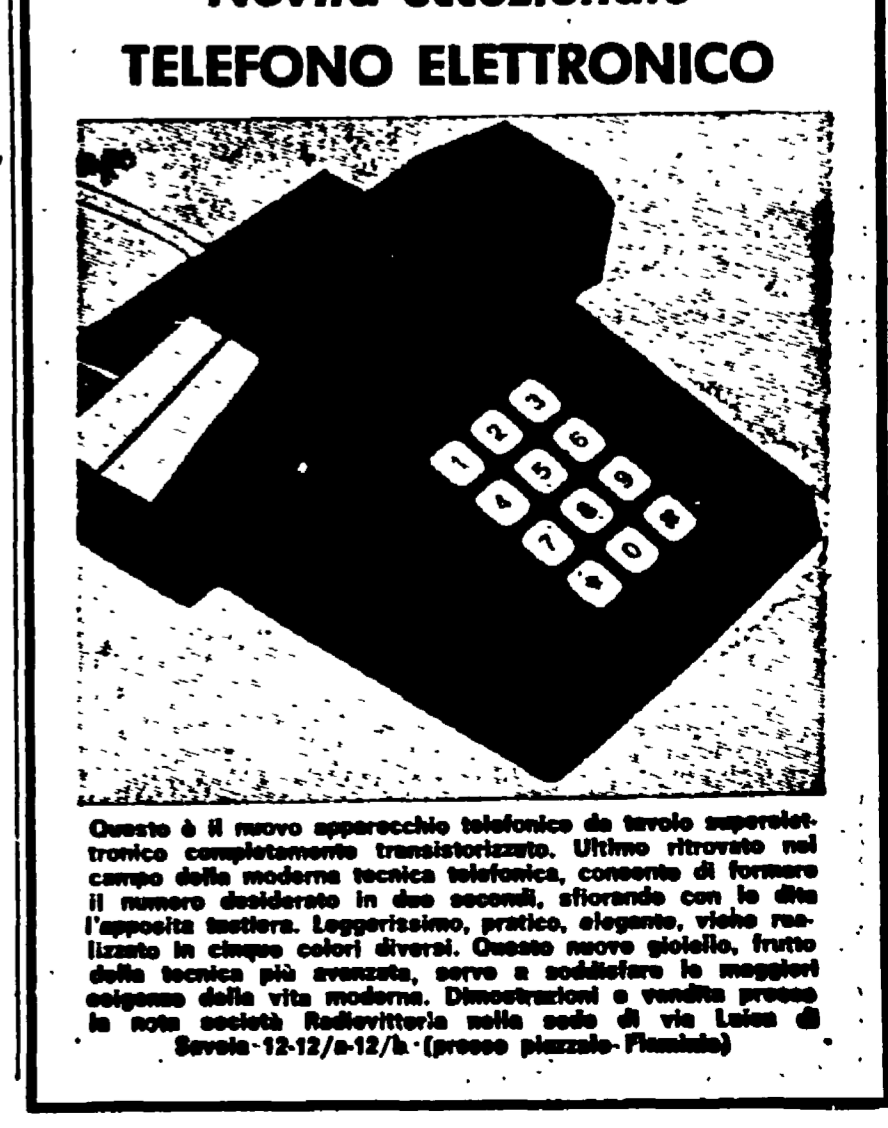

Novità eccezionale TELEFONO ELETTRONICO