

Le proposte del PCI per uscire dalla crisi al centro delle manifestazioni

Straordinaria presenza popolare nei festival conclusi domenica

Successo delle iniziative politiche, culturali e ricreative della festa organizzata dai comunisti della zona nord a Castel Sant'Angelo - Particolare interesse per la mostra dei pittori

I temi della crisi e della lotta unitaria per un profondo mutamento degli indirizzi politici e dei metodi di governo, contro la delinquenza e il puntano allo scioglimento delle Camere...

segnalata in particolare la splendida mostra di pittura che ha potuto contare su dipinti dei maggiori artisti italiani. Il discorso politico del festival si è snodato quindi...

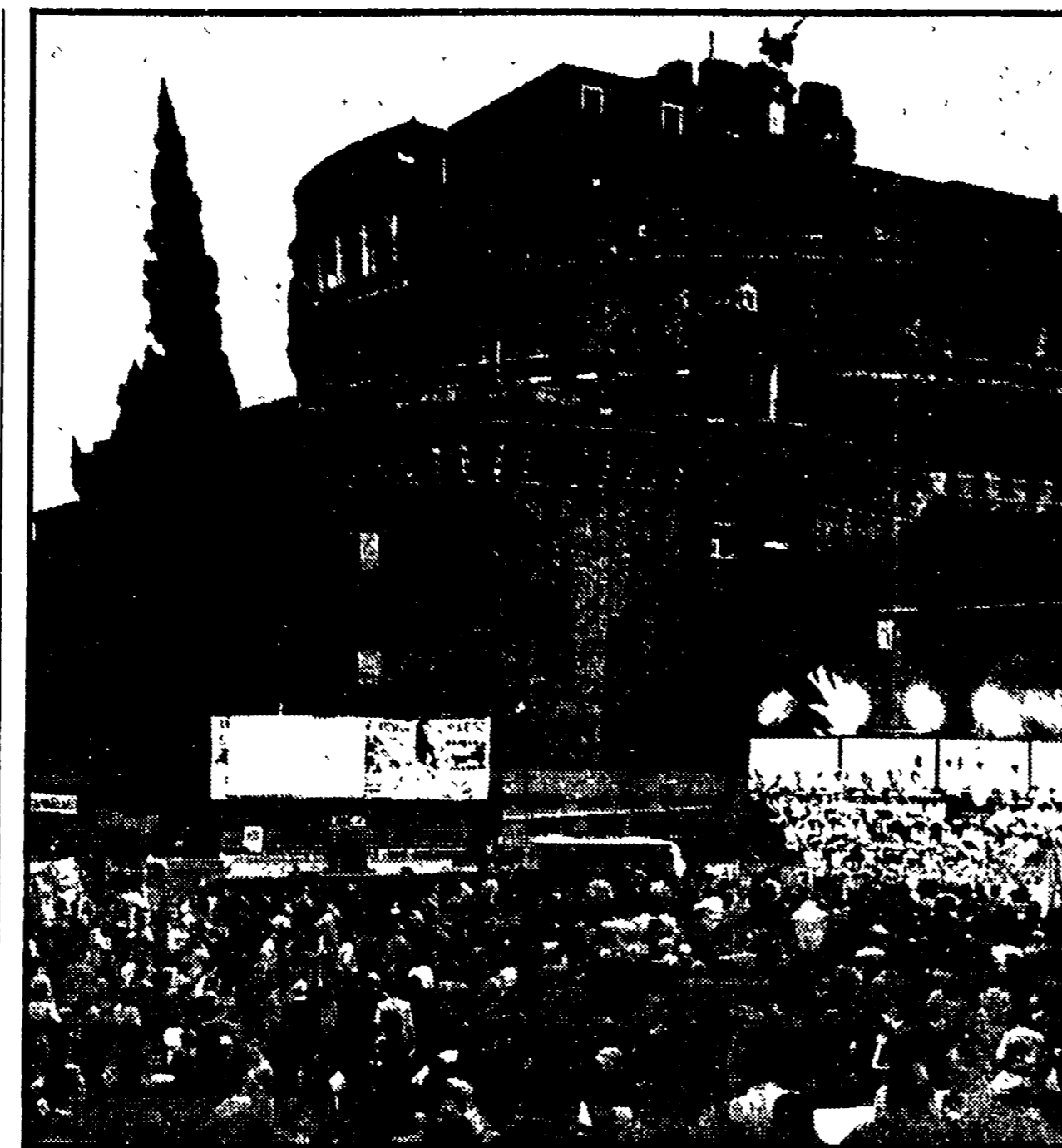

Un aspetto della folla che ha partecipato domenica alla festa dell'Unità a Castel S. Angelo

Per impedire la smobilitazione della fabbrica di «timers»

OCCUPATA DA 1 MESE LA MTC DI FROSINONE SCIOPERO DEGLI EDILI NELLA ZONA NORD-EST

Dalle 9 alle 12 i cantieri si fermeranno - Oggi manifestazione a Corviale - Vaste adesioni alla lotta di Maccaresse Licenziati due dipendenti all'EFEAS di Velletri - Si astengono dal lavoro i dipendenti della Federconsorzi

Da un mese i 480 lavoratori della MTC (Mallory Timers Continental), una fabbrica di Frosinone dove si producono macchine segnapasso per lavatrici, lavastoviglie, ecc., occupano lo stabilimento per impedire la smobilitazione. Attorno a loro si è schierata tutta la cittadina, dal Consiglio comunale che ha stanziato cinque milioni e mezzo per sostenere la lotta delle operai...

Il disegno è stato, però sventato dalla mobilitazione delle operai, che da un mese presidiano la fabbrica per evitare che, nottetempo come è già avvenuto in altri casi, il drone porti via le macchine. Attorno a loro si è stretta la solidarietà, non solo dei consiglieri di fabbrica ma delle assemblee elettive, di tutti coloro che, preoccupati per l'attacco che viene portato all'occupazione a tutti i livelli, vogliono far fallire le speculazioni che si fanno sulla pelle dei lavoratori. All'assemblea aperta, tenutasi nei giorni scorsi, hanno partecipato i rappresentanti del PCI, PSI, PSDI, PRI e della DC. Dopodomani si svolgerà, presso l'Assessorato regionale del lavoro, un incontro tra i rappresentanti sindacali e l'assessore che ha convocato Donero. EDILI - Dalle 9 alle 12 si ferma il lavoro nei cantieri della zona nord-est del partito. In un incontro tra i rappresentanti sindacali e l'assessore che ha convocato Donero.

MACCARESE - Nell'azienda agricola delle partecipazioni statali ieri sono andati anche gli edili a portare sostegno alla battaglia che da tempo i lavoratori del complesso conducono per il rilancio dell'attività economica assumendo un valore tutto particolare in questo momento in cui il problema della casa, come quello della scuola, sta mostrando tutte le sue caratteristiche di drammaticità. Senza contare che l'apertura dei cantieri per l'edilizia pubblica darebbe lavoro a migliaia di edili.

MACCARESE - Nell'azienda agricola delle partecipazioni statali ieri sono andati anche gli edili a portare sostegno alla battaglia che da tempo i lavoratori del complesso conducono per il rilancio dell'attività economica assumendo un valore tutto particolare in questo momento in cui il problema della casa, come quello della scuola, sta mostrando tutte le sue caratteristiche di drammaticità. Senza contare che l'apertura dei cantieri per l'edilizia pubblica darebbe lavoro a migliaia di edili.

Fiumicino - Per questo braccianti hanno deciso di incontrarsi con i contadini. Il gruppo continua a essere costituito dall'Alitalia per iniziativa di alcuni comunisti. I comunisti, ha sottolineato Berti, hanno sempre sostenuto un collegamento tra università e realtà complessiva socio-economica della zona. Sulla prima parte della delibera c'è da rilevare che la giunta regionale ha espresso il parere sulla dislocazione di nuovi insediamenti all'unanimità e va quindi smascherata la propaganda e la strumentalizzazione demagogica che il MSI fa a livello locale.

Conferenza stampa del PCI Discussi a Latina i problemi delle università

Sono intervenuti i compagni Giannantoni, Berti e Grassucci - Combattere le spinte campanilistiche della DC

Il parere della Regione Lazio di istituire due nuovi centri universitari, Viterbo per la parte nord, Cassino per la sud, ha sollevato numerose polemiche in seno al vertice della democrazia cristiana di Latina mettendone in luce posizioni campanilistiche e clientelari che nulla hanno a che vedere con gli interessi dei giovani studenti della nostra provincia. La posizione del PCI è stata illustrata ieri nel corso di una conferenza stampa presso i locali della Federazione. Sono intervenuti i con. Gabriele Giannantoni, Mario Berti, consigliere regionale; e il compagno Lelio Grassucci, segretario della Federazione.

Nella piattaforma programmatica della giunta Santini (costituita nel settembre '73) veniva già affermata l'ipotesi secondo la quale l'istituto di Cassino dovesse essere monocentrico rifiutando quindi l'impostazione di sperequazione di fatto tra i due studenti. Il PCI si batte per università residenziali con una struttura dipartimentale e quindi interdisciplinare. Vanno dunque combattute, ha sottolineato, tutte quelle impostazioni tipicamente campanilistiche di cui la DC si è fatta portatrice. La scelta di Cassino per quanto concerne l'istituto di Cassino è omogenea e saggia rispetto allo sviluppo futuro regionale. Occorre sempre che le nuove società universitarie siano la fotografia della situazione esistente. Le università cioè debbono essere scelle culturali e non sacchi di disoccupazione. In questo quadro il problema dell'industrializzazione, dell'agricoltura, di nuovi posti di lavoro sono tutti collegati tra loro. Quindi senza una seria programmazione aderente alle esigenze della popolazione della nostra regione, non ha molto senso il discorso sulle nuove università in quanto resterebbero insolute le gravi questioni di Roma e del Lazio.

Al di là delle singole province giustamente andava posto tutto il discorso. Cassino e Viterbo occupano infatti un'area vasta e per quanto concerne l'istituto di Cassino, l'industrializzazione dei riguardi dell'università di Roma, ormai giunta al collasso. In questo contesto le nuove sedi universitarie costituiscono un punto importante per un nuovo asse civile e culturale al nord e al sud della regione.

Gianantoni ha concluso dicendo che lo scandalo di Tor Vergata che dura ormai da quindici anni deve essere risolto rapidamente per decentrare l'università di Roma. Il pendolarismo di Latina in questo modo troverà una sua prima soluzione. Al di là della costruzione di nuove sedi universitarie va però attuata una forte battaglia politica e culturale per una reale riforma della scuola senza la quale è difficile costruire un organico programma di sviluppo dell'università.

Va registrato infine che oggi è convocata una riunione per esaminare la decisione espressa dal consiglio regionale. Domani, presso l'amministrazione provinciale, sono stati convocati dai presidenti tutti i 33 sindaci della provincia. Sabato il consorzio servizi culturali ha indetto un dibattito pubblico presso la biblioteca comunale.

Schermi e ribalte

Advertisement for 'Schermi e ribalte' featuring a list of theaters and cinema listings. Includes categories like CONCERTI, CINE-CLUB, CINEMA-TEATRI, CINEMA, and PRIME VISIONI.

Advertisement for 'RPACK PLAST ROMA '74' featuring large stylized text and information about the exhibition. Includes text like 'ENTE AUTONOMO FIERA DI ROMA' and 'Salone Biennale dell'Imballaggio, Confezionamento Trasporti Interni, Macchine per la Plastica e Materiali Duro'.

vita di partito

Domani attivo dei giovani con Petroselli

E' convocato per domani (alle 17), l'attività provinciale della F.G.C.I. sul tema: «L'Impiego del giovane consociato per l'organizzazione del movimento degli studenti nella campagna elettorale per gli organi collegiali e nella lotta per il rinnovamento democratico della scuola e del paese». Relatore Walter Valentini, segretario della F.G.C.I. romana. Interverrà il compagno Luigi Petroselli segretario della Federazione Romana membro della direzione del PCI.

C.D. - E' convocato domani (alle 9.30) in Federazione. COMMISSIONE D'ORGANIZZAZIONE - In Federazione giovedì 10 alle 17. O.d.g. Bilancio, tesoreria e proselitismo '74 e impostazione 10 giornate campagna tesoreramento '75.

ASSEMBLEE - Campitelli, alle 18 con i delegati di Valle. Preremio, alle 18 con Vitale; Quarcione, ore 20 attivo con Gabbetti; Quarcione, ore 18 con i delegati di Valle; Ponte Milvio, ore 18 con i delegati di Valle; Monte Mario, ore 18 con i delegati di Valle; Aricia, ore 18 sulla statale, politica con F. Velletri.

Avviso alle sezioni

La sezione di Roma Nord ha inviato al questionario sul tesoreramento e proselitismo sono invitate a farlo urgentemente. F.G.C.I. - Federazione ore 17 assemblea. 45 componenti di Circonaria sul tema: «Il ruolo della F.G.C.I. nell'organizzazione del movimento degli studenti». (19) ironi-consigli. Albano, 18; riunione circolare; Agliardi/Porta Milvio; ore 18.30 attività di circoscrizione Roma-Nord (Sorga).

AVVISO ALLE SEZIONI - Le sezioni che non hanno riconosciuto il questionario sul tesoreramento e proselitismo sono invitate a farlo urgentemente. F.G.C.I. - Federazione ore 17 assemblea. 45 componenti di Circonaria sul tema: «Il ruolo della F.G.C.I. nell'organizzazione del movimento degli studenti». (19) ironi-consigli. Albano, 18; riunione circolare; Agliardi/Porta Milvio; ore 18.30 attività di circoscrizione Roma-Nord (Sorga).

C.D. - E' convocato domani (alle 9.30) in Federazione. COMMISSIONE D'ORGANIZZAZIONE - In Federazione giovedì 10 alle 17. O.d.g. Bilancio, tesoreria e proselitismo '74 e impostazione 10 giornate campagna tesoreramento '75.