Si susseguono gli attacchi all'occupazione nei settori industriali

RIETI: SOSPESI 456 LAVORATORI

Sono 426 operai della Texas, una società multinazionale e 30 della SNIA Viscosa - Nello stabilimento di fibre artificiali dal mese di ottobre 1.000 persone lavorano solo per 32 ore la settimana - Positivo incontro tra i sindacati scuola e il provveditore agli studi

Domani restano chiusi gli uffici comunali

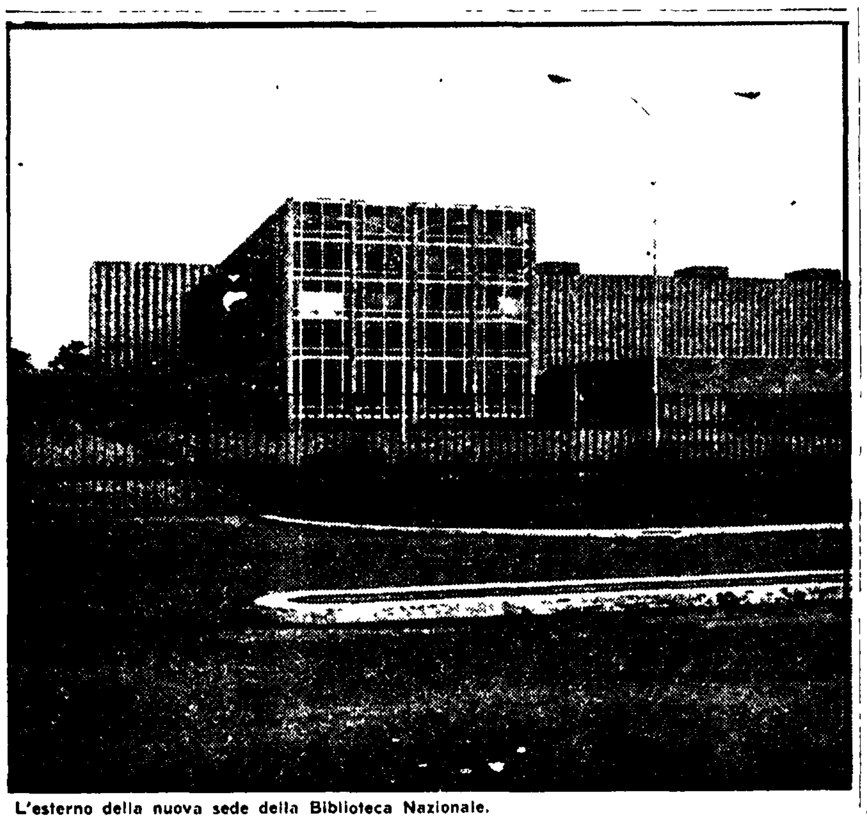

L'esterno della nuova sede della Biblioteca Nazionale.

Ancora riduzioni d'orario nelle grandi fabbriche della regione: ieri sono stati posti sotto cassa integrazione a zero ore 426 lavoratori della Texas di Rieti, e 30 della SNIA sempre di Rieti. La Texas, una fabbrica di strumenti elettronici, semiconduttori e piccole calcolatrici, aveva in mente da tempo un piano di ristrutturazione, da attuarsi con un pesante attacco all'occupazione; di proprietà della multinazionale americana Texas, la fabbrica impiega 1260 persone, e ha motivato la sospensione dal lavoro con il fatto che «il mercato non tira».

La realtà, affermano le organizzazioni sindacali, è che si sta cercando di far passare un piano di ridimensionamento produttivo sulle spalle degli operai. La risposta di lotta non si farà attendere; intanto per venerdì mattina è stata indetta un'assemblea aperta alle forze politiche democratiche all'interno dello stabilimento.

Alla SNIA dove dal mese di ottobre 1 000 operai lavorano soltanto per 32 ore settimanali, ieri per trenta persone è stata comunicata la sospensione completa dal lavoro, mentre è stato annunciato un ulteriore «taglio» all'orario degli addetti alla manutenzione che passerebbero dalle 36 ore settimanali alle 32.

Quest'ultimo provvedimento, spiegano le organizzazioni sindacali, è quello che rivela meglio il piano di ristrutturazione della società: infatti nel gruppo Montefibre si sta cercando di ridurre al minimo il personale addetto alla manutenzione degli impianti, per poter appaltare a ditte esterne l'operazione.

ENTI LOCALI Domani resteranno chiusi gli uffici comunali e provinciali in seguito allo sciopero indetto a livello nazionale dalla categoria per rivendicare l'applicazione dell'accordo nazionale di lavoro che prevede la riorganizzazione dei servizi e aumenti salariali.

Saranno quindi bloccati la Anagrafe dove si accetteranno soltanto le sentenze di morte, la nettezza urbana, il giardino zoologico, l'ufficio d'igiene, i musei municipali, i servizi del Verano. I vigili urbani resteranno negli uffici a *disposizione* dell'autorità giudiziaria, nei mercati della carne lavoreranno soltanto i dipendenti comunali addetti al funzionamento dei frigoriferi, negli ospedali psichiatrici funzioneranno solo i servizi di emergenza, resteranno chiuse le scuole elementari e materne e negli istituti tecnici sciopererà il personale non insegnante.

SCUOLA Si è svolto ieri un incontro tra il provveditore agli studi e le organizzazioni sindacali CGIL CISL UIL e SNASE per discutere la piattaforma presentata dai lavoratori i quali hanno indetto una giornata di lotta provinciale il 7 febbraio. L'esito dell'incontro per quanto riguarda le richieste normative è stato definito «positivo» dai sindacati i quali confermano la lotta qualora «per quanto riguarda le richieste sulle leggi regionali sul la scuola» non saranno date concrete attuazioni.

La nuova biblioteca nazionale di Castro Pretorio

VERRA' INAUGURATA VENERDI' ma rischia di chiudere entro tre mesi

Alla cerimonia interverrà il presidente Leone - Aperta al pubblico da lunedì prossimo - Totalmente insufficienti i fondi - Dichiarazione della direttrice - Il ministro dei Beni Culturali assicura che sarà varata una leggina per la copertura delle spese

Per la nuova biblioteca nazionale di Castro Pretorio che sarà inaugurata dal presidente della Repubblica venerdì prossimo e aperta parzialmente al pubblico dalla mattinata di lunedì pesa una grave minaccia: quella di chiudere entro tre mesi. Ieri vi sono state nuove conferme a questo pericolo. Ambienti definiti dall'agenzia ADN Kronos «qualificati» hanno infatti ribadito la previsione del ministro Spadolini già registrata dal nostro giornale — secondo la quale la biblioteca potrebbe chiudere poco tempo dopo l'apertura se i fondi per l'anno in corso — peraltro non ancora assegnati — si manterranno sui livelli della somma stanziata nel '74 per la manutenzione di un complesso peraltro non ancora in funzione. In tutto 120 milioni con cui far fronte a tutte le spese vive, come il riscaldamento (si pensi che l'edificio centrale è di dieci piani ed è alto trenta metri), telefoni, e la pulizia (una voce è alto trenta metri), i te-prevalenza delle strutture in vetro).

Il ministro dei Beni Culturali, da parte sua, ha dichiarato di apprestarsi a presentare al Parlamento una leggina per la copertura annuale delle spese, intese come manutenzione della nuova sede e il funzionamento dei relativi servizi.

Il problema è comunque ancora aperto. Esiste un piano, che prevede una spesa di un miliardo e 400 milioni complessive per tutte le biblioteche italiane, ma è esso stesso del tutto inadeguato. La professoressa Luciana Mancusi, direttrice da un anno alla «Nazionale» è estremamente preoccupata. La gestione del complesso — ha detto — sarà quest'anno tanto più costosa in quanto entreranno tra qualche giorno in funzione gli apparati meccanici di cui la nuova struttura dispone per la prima volta nella storia delle biblioteche italiane, come i nastri trasportatori e la posta pneumatica.

I costi di gestione inoltre — afferma ancora la professoressa Mancusi — crescono in relazione alla crescita della attività della biblioteca. Lo stanziamento di 100 milioni per l'acquisto di nuovi testi è già stato interamente utilizzato. A questa crescita di fondi dovrebbe poi corrispondere un ampliamento del l'organico. Perché tutto funzioni be ne occorrerebbero almeno 500 dipendenti. Attualmente ce ne sono meno di duecentocinquanta.

A quanto sembra il ministro Spadolini neo titolare del ministero dei beni culturali, è estremamente preoccupato non solo per la Nazionale di Roma, ma per tutte le altre biblioteche. A poche settimane dalla sua istituzione, lo stato del più giovane ministero italiano è già drammatico. Ha infatti un bilancio del tutto irrisorio costituito dalla somma dei bilanci delle direzioni «Biblioteche e Musei» e «Antichità e Belle arti» che prima dipendevano dal ministero della Pubblica Istruzione cui è stata aggiunta la somma di 50 milioni. In tutto 80 miliardi che lo stesso Spadolini ritiene del tutto insufficienti. Si sarebbe rivolto a La Malfa, ma sembra, senza esito. Almeno per ora.

La vicenda della Biblioteca Nazionale cominciata nel '53 non ha quindi ancora trovato un approdo sicuro. Dopo l'inaugurazione sarà parzialmente aperta al pubblico solo al mattino da lunedì ma non si sa quanto potrà durare.

Ad altrettante famiglie di Borghetto Prenestino

Casalbruciato: assegnati i 170 alloggi Enasarco

La decisione presa ieri mattina dalla commissione composta dai rappresentanti del Comune, dei sindacati e del SUNIA - Continua l'occupazione di alcuni appartamenti

I centosettanta alloggi di via Facchinetti, a Casal Bruciato, di proprietà dell'ENASARCO ma affittati al Comune per l'attuazione del programma di emergenza, sono stati assegnati ieri mattina dalla commissione comunale — composta dai rappresentanti delle forze politiche dei sindacati e del SUNIA — ad altrettante famiglie di baraccati del Borghetto Prenestino.

Il provvedimento dà in sostanza il via alla applicazione della delibera votata venerdì scorso dal consiglio comunale con cui si stabilisce l'assegnazione, entro il 1975, di 1 905 appartamenti ad altrettante famiglie senzatetto.

I 170 nuclei familiari che verranno sistemati negli alloggi di Casal Bruciato fanno parte dei 1 301 ai quali sarà data gradualmente una casa nel corso dei primi sei mesi dell'anno entro cioè il 30 giugno 1975. Questo primo gruppo, come si è detto, proviene dal Borghetto Prenestino la cui totale eliminazione dovrebbe avvenire nella seconda metà dell'anno con lo sgombero delle residue 604 famiglie.

Nonostante che gli appartamenti di Casal Bruciato siano ormai assegnati, alcuni gruppi della sedicente sinistra extraparlamentare continuano a spingere altre famiglie dello stesso Borghetto Prenestino — escluse dalla prima assegnazione — ad occupare gli alloggi.

Anche ieri, dopo che nella mattinata la polizia aveva liberato le case, costoro hanno indotto uomini e donne a rientrare negli appartamenti ancora vuoti.

Il carattere di aperta e grave provocazione che tale scelta assume è ormai lampante. Persistere in questa manovra significa mirare a fomentare la «guerra tra poveri», la divisione e lo scontro tra i lavoratori che una casa hanno già avuto legalmente assegnata e gli altri che tale provvedimento attendono.

L'unità del movimento di lotta è al contrario, come dimostra la vittoriosa conclusione della battaglia del senzatetto in Campidoglio, condizione essenziale per strappare risultati avanzati e positivi per giungere alla applicazione integrale della delibera sulla emergenza votata dal Comune, per dare slancio e sviluppo al programma di edilizia economica. Gli obiettivi, insomma, per cui unitariamente si sono battuti e si battono i sindacati, i partiti democratici, le masse popolari e lavoratrici.

vita di partito

VERSO IL XIV CONGRESSO

CONGRESSI DI CELLULA — Tesoro Bilancio ore 16 (Maderchi); tassisti ore 21 a Tuscolano (S. Picchetti); ENEL ore 17,30 a Appio Nuovo; Apparato-CGIL ore 17 in sede; Regione Lazio ore 17 a Macao Statali (Berti-Fiorlello); S. Camillo ore 16,30 in sede (Fusco); ACI ore 16 a Macao Statali; ENCC (Ente Carta e cellulosa) ore 19,30 a Ludovisi (Bouchè); Voxson ore 17 a Tor Sapienza (Colasanti); Litton ore 17 a Pomezia (Ronna); Sincrotone (Frascati) ore 17 in sede.

ASSEMBLEE PRECONGRESSUALI — Salario ore 20 (E. Mancini); PP.TT. (Pacchi domicilio) ore 8,30 incontro precongressuale (Alessandro); Cellula Resistenza ore 19 (V. Marini).

CC.DD. — Mario Alicata ore 19,30 (L. Ciuffini); Campitelli ore 19,30, Portonaccio ore 19,30 (Aletta; S. Basilio ore 19 (Vetere); Montesacro ore 20 (Mazza); Portuense ore 19 (Rolli), Garbatella ore 19 (F. Prisco) Fiumicino-Alesi ore 18 (Bozzetto); Donna Olimpia ore 19; N. Alessandrina ore 20 (Vitale); Casal Morena ore 19; Torbellamonaca ore 19,30 (Cervi); Valle Aurelia ore 19,30, Monterotondo S ore 19,30 (Micucci); Moricone ore 20 (B. Braccitorsi); Artena ore 19,30 (Cacciotti).

SEMINARIO PRECONGRESSUALE — Settecamini (Corso Togliatti, Cellule Aziendali) ore 17,30 IV lezione (Caputo).

COMITATO DIRETTIVO — Oggi, alle ore 9,30 precise in sede riunione del C.D. della Federazione con il seguente O.d.G.: 1) Svolgimento campagna congressuale; relatore Siro Trezzini; 2) La collocazione e gli orientamenti delle giovani generazioni e i compiti del Partito, relatore Antonello Falomi.

COMITATO FEDERALE E C.F.C. — Domani, alle ore 18 in Federazione riunione del C.F. e della C.F.C. con il seguente O.d.G.: «La collocazione e gli orientamenti delle giovani generazioni e i compiti del Partito». Relatore Antonello Falomi.

GRUPPO CONSILIARE ALLA PROVINCIA — Oggi, alle ore 9, in Federazione riunione del gruppo consiliare alla Provincia.

COMMISSIONE PUBBLICA AMMINISTRAZIONE — Domani, alle ore 9,30 in Federazione riunione della Commissione pubblica amm.ne *in preparazione del seminario sulla Pubblica Amm ne del 3 e 4 febbraio*. Relatore Paolo Ciofi, segretario regionale.

COMMISSIONE CULTURALE — Venerdì, alle ore 21 in Federazione con il seguente O.d.G.: «XII congresso della Federazione comunista romana e il convegno del partito sulla vita culturale a Roma del 10 e 11 febbraio». Relatore Gabriele Giannantoni.

COMMISSIONE SICUREZZA SOCIALE — Venerdì, alle ore 17,30 in Federazione con il seguente O.d.G. «Esame dell'attività della commissione e varie» (Marletta).

ASSEMBLEE — LA RUSTICA: ore 19 sui decreti delegati (T. Costa), PALOMBARA ore 19 questione ospedaliera (Cerqua).

ZONA — «CIVITAVECCHIA»: in Federazione alle ore 17 segreteria e responsabili di mandamento (Bacchelli).

TESSERAMENTO — Si è costituita la cellula all'ENPADEP — sezione Salario — con 15 compagni di cui 4 reclutati.

Versamenti sono stati effettuati dalle sezioni di: Portonaccio 69; Macao Statali 50, Monte Mario 40; Casal Morena 38, Nuova Tuscolana 35, Tuscolano 30, Latino Metronio 30, Capena 23, Tivoli 20, Torre Maura 20, Torre Vecchia 15, Tiburtino III 14, Valmelaina 11, Poli 11; Colleliorito 9, Tor de Cenci 9; Vescovio 8, Villaggio Breda 7.

F.G.C.I. — E' convocato per oggi alle ore 17 presso la sezione Trionfale (Via Giannone) l'attivo della Zona Nord della F.G.C.I. sul tema «L'impegno del movimento *degli studenti di fronte al*la scadenza dei decreti delegati» (Veltroni); Nomentano ore 16,30 attivo circolo (Adornato); Monterotondo ore 17 inaugurazione circolo (Melo); Trionfale: ore 19 comitato direttivo del Castelnuovo XXII (Veltroni).

Oggi attivo regionale degli universitari

Oggi, alle 17, nel teatro della Federazione (via dei Frentani, 4) si svolgerà l'attivo regionale degli universitari comunisti sul tema «Elezioni all'Università: un *voto antifascista per lo sviluppo della democrazia e il rinnovamento*». Parteciperà il compagno Giuseppe Chiarante, del CC e responsabile nazionale della sezione scuola.

Domani a Rieti conferenza di Vecchietti

Giovedì (ore 17,30) a Rieti nei locali del teatro comunale «Flavio Vespasiano» sarà tenuta dalla Federazione del PCI una conferenza-dibattito *sul tema «Che cosa l'Italia ed i lavoratori attendono* oggi dal XIV Congresso del PCI». La conferenza dibattito sarà introdotta dal compagno Tullio Vecchietti, dell'Ufficio Politico

in breve

XV CIRCOSCRIZIONE — Oggi, alle 17,30, nella sala del consiglio della XV circoscrizione si svolgerà un convegno sui centri sportivi. All'iniziativa, indetta dal consiglio stesso, interverranno l'assessore al lo sport del Comune, consiglieri comunali, organizzazioni sportive, sociali, politiche.

UNIVERSITA' CATTOLICA — Oggi, alle ore 17, nell'aula magna del Policlinico Gemelli si svolgerà un dibattito unitario sulla riforma sanitaria. Parteciperanno per la DC Lazzaro, per il PSI Dell'Unto, per il PCI il compagno Ranalli.

piccola cronaca

Nozze d'oro

I compagni Irma e Gaetano Colajanni compiono oggi il loro cinquantesimo anno di matrimonio. A loro gli auguri della sezione Tufello e dell'Unità.

Diffide

La compagna Daniela Ferri del circolo FGCI Vescovio ha smarrito la tessera del '75 n. 005795. La presente vale anche come diffida.

* * *

Il compagno Beniamino ... della sezione O... ha smarrito la tessera del '75 n. 0... La presente vale anche come diffida.

La compagna Luca Sparaci della sezione Montesacro ha smarrito la tessera del '75 n. 0877989. La presente vale anche come diffida.

Lutti

È morta la professoressa Maria Buroni, vedova Battistrada. I funerali avranno luogo oggi ad Ascoli Piceno. Al figlio Franco Luco e Gino le condoglianze più vive dei compagni della amministrazione centrale del Partito, della Direzione e dell'Unità.

* * *

È deceduto all'età di 83 anni il compagno Valerio Fiore... Ai familiari le più sentite condoglianze della sezione Garbatella e dell'Unità.

ANNUNCI ECONOMICI

7) OCCASIONI L. 50

AURORA GIACOMETTI svende ultime rimanenze suo negozio VIA NOMENTANA 171 173. Prezzi come sempre ultra bassissimi!!! Telefono 85.41 96

KOGAN-PETRUSCIANSKI ALLA SALA DI VIA DEI GRECI

Venerdì alle 21,15 alla Sala di Via dei Greci, concerto del violinista Pavel Kogan, pianista Boris Petrusciansky (stagione di musica da camera dell'Accademia di S. Cecilia in abb. tagl. n. 12). In programma: Schubert Sonatina in sol min. op. 137 n. 3; Fantasia in do magg. op. 159; Sciostakovic Sonata op. 135. Biglietti in vendita venerdì al botteghino di Via Vittoria dalle ore 10 alle 14 e al botteghino di Via dei Greci dalle 19 in poi.

COPPELIA E MANON LESCAUT ALL'OPERA

Stasera alle 21, in abb. alle seconde serali rep. ca. di «Coppelia» di Delibes Ivanov Martinez-Lauri (rappr. n. 18) concertata e diretta dal maestro Maurizio Rinaldi. Interpreti principali: Elisabetta Terabust, Tuccio Rigano, Gianni Notari e con il Corpo di ballo del teatro. Domani alle 21 fuori abbonamento replica di «Manon Lescaut» di G. Puccini concertata e diretta dal maestro Giuseppe Morelli.

Schermi e ribalte

CONCERTI

ACCADEMIA FILARMONICA (Via Flaminia 118 - Tel. 3601752)
Stasera alle 21 al T. Olimpico (P.zza G. da Fabriano) concerto del Trio Guarneri (tagl. n. 17). In programma Mendelssohn, Ravel, Mozart. Biglietti in vendita alla Filarmonica.

ISTITUZIONE UNIVERSITARIA DEI CONCERTI (Via Fracassini n. 46 - Tel. 3964777)
Alle 21,15 all'Auditorium Due Pini (via Zandonai 2) concerto degli «Strumentisti dell'Ottetto di Roma». Programma: Malipiero Sonata; Roussel Serenade; Debussy Danze.

PROSA - RIVISTA

AL CEDRO (V.lo del Cedro 32 - S. Maria in Trastevere)
Alle 21,30 riprendono le repliche del «**Compleanno dell'Infanta**» novità assoluta del Gruppo Albatro con F. Bozzelli, D. Dugoni, P. Montesi, W. e T. Silvestrini. Regia di Gruppo.

AI DIOSCURI (ENAL-FITA) (Via Piacenza, 1)
Alle 21 il G.A.D. il Medaglione del dopolavoro ATAC presenta tre atti unici «*L'uomo dal fiore in bocca*» di L. Pirandello, «**Prima del ponte**» di E. Urban, «**O dia seguinte**» di L.F. Rebello. Ultima replica domenica alle 17,30

BELLI (P.zza S. Apollonia, 11 - Tel. 5894875)
Alle 21,15 la Cooperativa Collettivo Azione Teatrale presenta «**La mandragola**» di N. Machiavelli. Regia di Vittorio Melloni.

BERNINI (P.za G.L. Bernini 22 - S. Saba - Tel. 6793609)
Alle 21 la Compagnia Stabile de l'Artistica dir. da Massimo Altena pres. «**Roma che non abbozza**» due tempi di C. Oldani. Regia L. Vannoni.

CENTRALE (Via Celsa 4 - Telefono 687270)
Alle 21,15 «**La principessa Brambilla**» di E.T.A. Hoffmann con M. Kustermann. Regia G. Nanni.

DEI SATIRI (Via Grottapinta 19 - Tel. 565352)
Alle 21,15 la Comp. del Refettorio di Milano pres. «**Giovinezza addio!**». Novità assoluta di M. Michell con D. Nobili, M. Micheli, L. Rozzi, S. Arzuffi, G. Bocca, G. Cinus e G. Del Giudice. Regia M. Micheli.

DELLE ARTI (Via Sicilia 59 - Tel. 478598)
Alle 21,15 la Compagnia di Lauretta Masiero e Arnoldo Foà in «**La folle Amanda**» di Barillet e Gredy. Regia Arnoldo Foà.

DELLE MUSE (Via Forlì, 43 - Tel. 862.948)
Alle 21,30 Fiorenzo Fiorentini presenta «**Petrolini**» (Biografia di un mito) di De Chiara e F. Fiorentini, «**Cortile**» di F.M. Martino con G. Isidori, M. Fiorentini, L. Gatti, L. Verde, V. Venturini, chitarre Paolo Gatti e Roberto Polsinelli.

FLAIANO (Via Santo Stefano del Cacco, 16 - Tel. 688569)
Alle 21 ultimo giorno il Canzoniere internazionale presenta «**Siam venuti a cantar maggio**» scene popolari con musiche e canzoni.

GOLDONI (Vicolo dei Soldati - Tel. 561.156)
Alle 21 «**Una serata con W.B. Yeats**».

LA MADDALENA (*Via della Stelletta, 19 - Tel. 6569424*)
Stasera alle 21,30 ultimi giorni «**Guglielmo e Marinella: un uomo forte e una donna bella**» di V. Melander con F. Aloisi, G. Burinato. Regia V. Ciurlo.

PARIOLI (Via G. Borsi, 20 - Telefono 874951)
Alle 21 Garinei e Giovannini pres. «**I ragazzi irresistibili**» di N. Simon con Aldo Fabrizi e Nino Taranto, L. Fierro. Regia E. Bruzzo. Scene G. Coltellacci

QUIRINO (Via Marco Minghetti n. 1 - Tel. 6794585)
Alle 21 la «3G+E» presenta Vittorio Gassman in «**O Cesare o nessuno**» di Vittorio Gassman.

RIDOTTO ELISEO (Via Nazionale n. 18 - Tel. 465095)
Alle 21,15 la Compagnia di S. Spaccesi presenta «**Lei ci crede al diavolo in mutande?**». Regia L. Procacci

ROSSINI (Via S. Chiara, 14 - Tel. 6542770)
Alle 21,15 XXVI Stagione dello Stabile di prosa di Roma di Checco e Anita Durante e Leila Ducci con Sanmartin, Pezzinga, Pozzi, Raimondi, Merlino, Marcelli nel successo comico «**2-1-X**» di Wulten. Regia di C. Durante.

SANGENESIO (Via Podgora, 1 - Tel. 315373)
Alle 21 «**Amleto**» di Riccardo Bacchelli. Regia Carlo Alighiero con E. Cotta, V. Ciccocioppo, V. Raho, Z. Velcova, A. Magi, L. Rosato, M. Lombardini, R. Accolla. Consulente musicale Manuel De Sica. Scene A. Valente

SISTINA (Via Sistina)
Alle 21 Garinei e Giovannini presentano Johnny Dorelli, Bice Valori, Paolo Panelli nella commedia musicale scritta con I. Fiastri «**Aggiungi un posto a tavola**» musiche Trovajoli. Scene e costumi Coltellacci. Scene A. Valente

TEATRO D'ARTE DI ROMA AL MONGIOVINO (Via Genocchi - Colombo INAM - Tel. 5139405)
Alle 21,30 recital di Garcia Lorca a New York con Giulia Mongiovino alla chitarra il solista Fiori Riccardo

TEATRO DI ROMA AL TEATRO ARGENTINA (Piazza Argentina - Tel. 6544601)
Alle 21 «**Stefano Pelloni detto il Passatore**» di Massimo Dursi. Regia Maurizio Scaparro. Con Pino Micol. Produzione Teatro Stabile di Bolzano

TEATRO DI ROMA (Al Cinema-Teatro Palladium - P.zza Benedetto Romano 11 - Telefono 5110203)
Alle 16 il Teatro di Roma per il decentramento cittadino «**La bisbetica domata**» di W. Shakespeare. Regia F. Enriquez. Con V. Moriconi e G. Mauri. In collaborazione con la XI Circoscrizione

T. TENDA (P.zza S. Giovanni Bosco - Cinecittà - Tel. 741 403-748 65.78)
Alle 21 Pippo Baudo, Lino Banfi, Gianni Nazzaro in «*Alle nove sotto casa*» di Baudo Molese Faele con S. Stubing, M.L. Serena, C. Bray. Orchestra diretta da Pippo Caruso, Nino O'Clok Ballet. Coreografie Tony Ventura. Regia G. Nicotra

VALLE - ETI (Via del Teatro Valle - Tel. 6543794)
Alle 21,15 prima la Coop. Gli Associati S. Fantoni, P. Mannoni, G. Sbragia presenta «**Edipo re**» di Sofocle. Regia V. Puecher

IL CIRCO DELLE MILLE E UNA NOTTE di LIANA, NANDO e RINALDO ORFEI (Viale Cristoforo Colombo - Fiera di Roma)
Tutti i giorni 2 spettacoli alle 16,30 e 21,30. Visite allo zoo dalle 10 alle 15. Prenotazioni telefoni 57 64 00 - 59 59 54.

SPERIMENTALI

ABACO (Via Lungotevere Mellini n. 33 A - Tel. 3604705)
Alle 21 la Compagnia Alfred Jarry presenta «**Salome**». Regia M. Santella. Scene Ciro Mon...

ALEPH TEATRO (Via dei Coronari, 45 - Tel. 560781)
Alle 21 il Centro sperimentale Arte Popolare di Napoli presenta «**Ballata tragica di un burattinaio cieco**» di L. Mazzarese. Ultimi 3 giorni

ALLA RINGHIERA (Via dei Riari, 82 - Tel. 6568711)
Alle 21,30 la Comp. Opera de Pupattini «La Scatola» presenta «Gesta» di Dario Serra

BEAT 72 (Via G. Belli 72 - Telefono 317715)
Alle 21,30 «Lo specchio dei mormoratori» diretto da Giancarlo Palermo presenta «**Pulcinella o l'anima nera**».

CIRCOLO CULTURALE CENTOCELLE - ARCI (Via Carpineto 29 - Casilina)
Domenica alle 10 ultima replica del Gruppo del Sole in «**I quattro straccioroli alla scoperta dell'America**» di Roberto Galve. Alle 18 spettacolo di canzoni latino americano con gli Americanta

CIRCOLO USCITA
Alle 21,30 il Gruppo ricerca teatrale «La linea d'ombra» presenta «**Sogni e contraddizioni della vita e dell'opera di Cesare Pavese**» di Angiola Janigro

CONTRASTO (Via E. Levio 25)
Alle 19 Scena pubblica il teatro e il quartiere. Incontro con il popolo condotto da Franco Marletta

LA COMUNITA' (Via Zanazzo, 1 - Tel. 5817413)
Alle 21,45 ultimi giorni la Comp. Italiana presenta «**Mascheropoli**» di G. Sepe con A. Amendolea, A. Pudia, P. Tufillaro, F. Cioffi. Musiche originali Strada Aperta. Regia G. Sepe.

LABORATORIO ANIMAZ. CULTURALE (V.o Stefanini 355 - Pietralata)
Dalle 15 animazione ragazzi con il Gruppo Pietralata

LA LINEA D'OMBRA (Orecchio-Occhio-Bocca - Via del Mattonato 29)
Riposo

META TEATRO (Via Sora 28 - Tel. 5894283)
Alle 20 spettacolo prova in progress «**Ipotesi su Lautreamont e Maldoror**». Regia P. Di Marca.

PROMOTION (Via S. Francesco a Ripa, 57)
Alle 21,15 «**Y eso llegò Fidel**» (musica e immagini della rivoluzione cubana). Regia G.B. Ubaldi

SPAZIO UNO (Vicolo dei Panieri n. 3 - Tel. 585107)
Alle 21,30 ultimissimi giorni «**Ma il compagno Mussolini, Dio Bono, era già un camerata?**» di E. Robutti

T. NELLA CRIPTA (Via dei Riari n. 82 - Tel. 335466)
Alle 21,30 la Compagnia Teatro nella Cripta pres. «**3 tragedies for comedian**» novità di Thomas Hunter. Regia T. Hunter e Anthony Oyan Jr.

TEATRO DOMENICO SAVIO (Via dei Gordiani 81)
Alle 21 il gruppo «Amatori d'arte» presenta «**L'avvocato difensore**» di M. Morrais.

CABARET

CITTA' DI ROMA MEDIANICA (Via del Cardello, 13 - Telefono 6287777)
Stasera alle 21,30 dirige Antonio Mosim

FOLK STUDIO (Via G. Sacchi, 13 - Tel. 5892374)
Alle 22 la VI Rassegna della musica popolare italiana presenta «**La Napoli di ieri**» di Toni Cosenza

IL CANTASTORIE (Vicolo dei Panieri, 57 - Tel. 585.605)
Alle 22,15 Gastone Pescucci, M. Solinas, I. Leone, M. Monticelli in «**L'esorcosimo**» di Barbone e Floris. Musiche Tony Lenz. Regia R. Deodato. Ultimi 5 gg

IL CARLINO (Via XX Settembre *90-92 - Tel. 4755977*)
Alle 22,30 «**Cotra-Cab**» con il quartetto Cetra

IL CENTRO (Via del Moro 33)
Alle 21,30 Jam Session di improvvisazione jazz

IL PUFF (Via Zanazzo, 4 - Telefono 5810721)
Alle 22,30 spettacolo di Amendola e Corbucci «**Non taccia onde**» con L. Fiorini, R. Luca, P. De Carlo, P.F. Poggi, O. Di Nardo. All'organo Ennio Chiti.

INCONTRO (Via della Scala 67 - Tel. 5895172)
Alle 22,15 A chè Nanà, Maurizio Vestri, Maurizio Reti in «**Cinque tempi d'amore**» di Mario Fratti

LA CAMPANELLA (V.lo della Campanella 4 - Tel. 6544783)
Alle 22 Renato Zero e le sue canzoni

LA CLEF (Via Marche, 13 - Telefono 4756049)
Dalle 21,30 al pianoforte José Marchese, segue recital di Miranda Martino

MUSIC INN (Largo dei Fiorentini)
Alle 21,30 concerto del sassofonista americano Johnny Griffin e il suo quartetto

PIPER (Via Tagliamento, 2 - Telefono 854459)
Alle 21 discoteca alle 22,30 e 0,30 Giancarlo Bornigia presenta «**Piperissima 75 n. 2**» rivista di Leon Greig e Discolen

ATTIVITA' RICREATIVE PER BAMBINI E RAGAZZI

BURATTINI ALLA RINGHIERA (Via dei Riari 82 - Telefono 6568711)
Sabato alle 16 la Comp. dei burattini «La Scatola» presenta «**L'arca di Noè**» di S. Agosti e M.L. Volpicelli con la partecipazione dei bambini

GRUPPO DEL SOLE (Largo Spartaco, 13)
Laboratorio di manifestazioni artistiche per ragazzi.

LUNEUR (Via delle Tre Fontane, EUR - Tel. 591.06.08)
Metropolitana, 93, 123, 97. Aperto tutti i giorni.

CINE-CLUB

CINE CLUB TEVERE (Via Pompeo Magno, 27 - Tel. 312.283)
Ciao Pussycat, di Clive Donner

FILMSTUDIO 70
Alle 17 19 21 23 «**Il diavolo in calzoncini rosa**» di G. Cukor

L'OCCHIO, L'ORECCHIO, LA BOCCA (Via del Mattonato, 29 - Tel. 589 40.69)
Sala A: Il magnifico irlandese (19 21 23). Sala B: **Un uomo tranquillo** (21 23)

CINEMA - TEATRI

AMBRA JOVINELLI
La rapina più pazza del mondo, con G.C. Scott SA ★★ e rivista di spogliarello

PALLADIUM
Spettacolo teatrale

VOLTURNO
Le calde notti del Decamerone, con O. De Santis (VM 18) SA ★ e rivista di spogliarello

CINEMA

PRIME VISIONI

ADRIANO (Tel. 325.153)
Corruzione al palazzo di giustizia, con F. Nero DR ★

AIRONE
La mazurka del barone della santa e del fico fiorone, con U. Tognazzi (VM 14) SA ★

ALFIERI (Tel. 290.251)
La sbandata, con D. Modugno (VM 18) SA ★

AMBASSADE
California Poker, con E. Gould DR ★★★

AMERICA (Tel. 58 16.168)
Emmanuelle, con S. Kristel (VM 18) SA ★

ANTARES (Tel. 890 947)
Amore amaro, con L. Gaston (VM 18) DR ★

APPIO (Tel. 779.638)
L'anticristo, con C. Gravina (VM 18) DR ★

ARCHIMEDE D'ESSAI (875 567)
Non basta più pregare, con M. Ronet DR ★★★

ARISTON (Tel. 353 230)
Travolti da un insolito destino nell'azzurro mare d'agosto, con M. Melato (VM 14) SA ★

ARLECCHINO (Tel. 36 03.546)
La nottata, con S. Sperati (VM 18) SA ★

ASTOR
La sbandata, con D. Modugno (VM 18) SA ★

ASTORIA
C'eravamo tanto amati, con N. Manfredi SA ★★★

ASTRA (Viale Jonio, 225 - Telefono 886 209)
Una strana coppia di sbirri, con A. Arkin SA ★★

ATLANTIC (Via Tuscolana)
Dossier Odessa, con J. Voight DR ★

AUSONIA
Il fantasma della libertà, di L. Buñuel DR ★★★★

AVENTINO (Tel. 571.327)
L'anticristo, con C. Gravina (VM 18) DR ★

BALDUINA (Tel. 347.592)
Sette ore di violenza per una soluzione imprevista, con G. Hilton (VM 18) G ★

BARBERINI (Tel. 47.51.707)
Finchè c'è guerra c'è speranza, con A. Sordi SA ★★

BELSITO
Amore mio non farmi male, con L. Fani (VM 18) S ★

BOLOGNA (Tel. 426.700)
Gatti rossi in un labirinto di vetro, con M. Brochard (VM 14) G ★

BRANCACCIO (Via Merulana)
Amore mio non farmi male, con L. Fani (VM 18) S ★

CAPITOL
La mazurka del barone della santa e del fico fiorone, con U. Tognazzi (VM 14) SA ★

CAPRANICA (Tel. 67.02.465)
Borsalino e Co., con A. Delon A ★

CAPRANICHETTA (T. 67.92.465)
Il fantasma della libertà, di L. Bunuel DR ★★★★

COLA DI RIENZO (Tel. 360.584)
Il bianco il giallo il nero, con G. Gemma A ★

DEL VASCELLO
I senza nome, con A. Delon DR ★★

DIANA
La gang dei bassotti, con A. Tompkins (VM 14) SA ★★

DUE ALLORI (Tel. 273.207)
I senza nome, con A. Delon DR ★★

EDEN (Tel. 380.188)
Il cittadino si ribella, con F. Nero (VM 14) DR ★

EMBASSY (Tel. 870.245)
Una strana coppia di sbirri, con A. Arkin SA ★★

EMPIRE (Tel. 857.719)
La mazurka del barone della santa e del fico fiorone, con U. Tognazzi (VM 14) SA ★

La polizia chiede aiuto, con G. ...

ETOILE (Tel. 687.556)
Chinatown, con J. Nicholson (VM 14) DR ★★★★

EURCINE (Piazza Italia, 6 - Telefono 59.10.986)
Il bianco il giallo il nero, con G. Gemma A ★

EUROPA (Tel. 865.736)
Il lumacone, con T. Ferro SA ★

FIAMMA (Tel. 47.51.1000)
Gruppo di famiglia in un interno con B. Lancaster (VM 14) DR ★★

FIAMMETTA (Tel. 470.464)
Senza un filo di classe, con G. Segal SA ★★

GALLERIA (Tel. 678.267)
La sbandata, con D. Modugno (VM 18) SA ★

GARDEN (Tel. 582.848)
Amore mio non farmi male, con L. Fani (VM 18) S ★

GIARDINO (Tel. 894.940)
I senza nome, con A. Delon DR ★★

GIOIELLO D'ESSAI (T. 864.149)
Fascista DO ★★

GOLDEN (Tel. 755.002)
Colpo in canna, con U. Andress (VM 18) A ★

GREGORY (Via Gregorio VII, 185 Tel. 63 80.600)
Il lumacone, con T. Ferro SA ★

HOLIDAY (Largo Benedetto Marcello - Tel. 858.326)
Emmanuelle, con S. Kristel (VM 18) SA ★

KING (Via Fogliano, 3 - Telefono 83.19.551)
Gruppo di famiglia in un interno, con B. Lancaster (VM 14) DR ★★

INDUNO
Assassinio sull'Orient Express, con A. Finney G ★★

LE GINESTRE
La conversazione, con G. Hackman DR ★★

LUXOR
La gang dei bassotti, con A. Tompkins (VM 14) SA ★★

MAESTOSO (Tel. 786.086)
Gatti rossi in un labirinto di vetro, con M. Brochard (VM 14) G ★

MAJESTIC (Tel. 67.94.908)
Emmanuelle, con S. Kristel (VM 18) SA ★

MERCURY
Il giudice e la minorenne, con C. Avran (VM 18) DR ★

METRO DRIVE-IN (T. 60.90.243)
Spettacoli venerdì sabato e domenica

METROPOLITAN (Tel. 689.400)
C'eravamo tanto amati, con N. Manfredi SA ★★★

MIGNON D'ESSAI (T. 869.493)
Il commissario, con A. Sordi C ★★

MODERNETTA (Tel. 460.285)
Gatti rossi in un labirinto di vetro, con M. *Brochard* (VM 14) G ★

MODERNO (Tel. 460.285)
La nottata, con S. Sperati (VM 18) SA ★

NEW YORK (Tel. 780.271)
Corruzione al palazzo di giustizia, con F. Nero DR ★

NUOVO STAR (Via Michele Amari, 18 - Tel. 789.242)
California Poker, con E. Gould DR ★★★

OLIMPICO (*Tel. 395 635*)
Ore 21 concerto Trio Guarneri

PALAZZO (Tel. 49.56 631)
Porgi l'altra guancia, con B. Spencer A ★★

PARIS (Tel. 754 368)
Emmanuelle, con S. Kristel (VM 18) SA ★

PASQUINO (Tel. 503 622)
Figures in a landscape (in inglese)

PRENESTE
Amore mio non farmi male, con L. Fani (VM 18) S ★

QUATTRO FONTANE
Travolti da un insolito destino nell'azzurro mare d'agosto, con M. Melato (VM 14) SA ★

QUIRINALE (Tel. 462 653)
Sugarland Express, con G. Hawn DR ★★

QUIRINETTA (Tel. 67.90 012)
L'ultima corvè, con J. Nicholson (VM 14) DR ★★★

RADIO CITY (Tel. 464.234)
Assassinio sull'Orient Express con A. Finney G ★★

REALE (Tel. 58.10.234)
Colpo in canna, con U. Andress (VM 18) A ★

REX (Tel. 884.165)
Romanzo popolare, con U. Tognazzi S ★★

RITZ (Tel. 837 481)
Dossier Odessa, con J. Voight DR ★

RIVOLI (Tel. 460.883)
Profumo di donna, con V. Gassman DR ★

ROUGE ET NOIR (Tel. 864 305)
California Poker, con E. Gould DR ★★★

ROXY (Tel. 870.504)
Il bianco il giallo il nero, con G. Gemma A ★

ROYAL (Tel. 75 74 549)
Dossier Odessa, con J. Voight DR ★

SAVOIA (Tel. 861.159)
C'eravamo tanto amati, con N. Manfredi SA ★★★

SMERALDO (Tel. 351 581)
Sistemo l'America e torno, con P. Villaggio DR ★★

SUPERCINEMA (Tel. 485.498)
Il bianco il giallo il nero, con G. Gemma A ★

TIFFANY (Via A. Depretis - Telefono 462 390)
Il lumacone, con T. Ferro SA ★

TREVI (Tel. 689.619)
Il saprofita, con Al Cliver (VM 18) SA ★★

TRIOMPHE (Tel. 83 80.003)
Chinatown, con J. Nicholson (VM 14) DR ★★★★

UNIVERSAL
Travolti da un insolito destino nell'azzurro mare d'agosto, con M. Melato (VM 14) SA ★

VIGNA CLARA (*Tel. 320 359*)
La nottata, con S. Sperati (VM 18) SA ★

VITTORIA
Dossier Odessa, con J. Voight DR ★

SECONDE VISIONI

ABADAN L'insolente, con H. ... (VM 14) G ★

ACILIA Riposo

ADAM Operazione San Gennaro, con N. Manfredi SA ★★

AFRICA Agente 373 Police Connection, con R. Duval (VM 14) DR ★

ALASKA All'onorevole piacciono le donne, con L. Buzzanca (VM 18) C ★

ALBA La meravigliosa favola di Cenerentola S ★

ALCE La violenza è il mio forte con B. Reynolds G ★

ALCYONE Il giudice e la minorenne, con C. Avran (VM 18) DR ★

AMBASCIATORI Che me lo dai un passaggio?

AMBRA JOVINELLI La rapina più pazza del mondo, con G.C. Scott SA ★★ e rivista

ANIENE Il caso Drabble, con M. Caine G ★★

APOLLO Whiskey e fantasmi con T. Scott SA ★

AQUILA La svergognata, con L. Fan (VM 18) S ★

ARALDO E' una sporca faccenda tenente Parker, con J. Wayne G ★

ARGO Riposo

ARIEL L'oro di Napoli, con S. Loren SA ★★★

AUGUSTUS Mai più dolce sorella, con D. Kustermann (VM 18) DR ★★

AUREO La sbandata, con D. Modugno (VM 18) SA ★

AURORA Oh! Calcutta, con R. Bezett (VM 18) SA ★

AVORIO D'ESSAI: Un giorno in pretura, con A. Sordi SA ★★

BOITO La bottega che vendeva la morte, con P. Cushing (VM 14) SA ★★

BRASIL La montagna sacra, di A. Jodorowsky (VM 18) DR ★★

BRISTOL *Prigione di donne*, con M. Brochard (VM 18) DR ★

BROADWAY Amore amaro, con L. Gastoni (VM 18) DR ★

CALIFORNIA Il giudice e la minorenne, con C. Avran (VM 18) DR ★

CASSIO Riposo

CLODIO Il magnifico emigrante, con T. Hill S ★

COLORADO Amore e ginnastica, con S. Berger SA ★★

COLOSSEO n.p.

CORALLO Angelica, con M. Mercier A ★★

CRISTALLO: Novelle licenziose di vergini vogliose

DELLE MIMOSE Riposo

DELLE RONDINI Cavalieri selvaggi con O. Sharif A ★

DIAMANTE L'assassino ha riservato 9 poltrone, con R. Schiaffino (VM 16) DK ★

DORIA, La Betia, con N. Manfredi (VM 18) SA ★★★

EDELWEISS: Quella sporca dozzina con L. Marvin (VM 14) A ★

ELDORADO Kung Fu soli contro tutti

ESPERIA: La rapina più pazza del mondo, con G.C. Scott SA ★★

ESPERO I terrificanti delitti degli assassini della Via Morgue, con J. Robards (VM 14) DR ★★

FARNESE D'ESSAI Salomè, con C. Bene (VM 18) DR ★★

FARO Pista arriva il gatto delle nevi, con D. Jones C ★

GIULIO CESARE Getaway, con S. McQueen (VM 14) DR ★★

HARLEM Basta con la guerra facciamo l'amore, con I. Dufilho C ★

HOLLYWOOD Cinque dita di morte

IMPERO Contratto marsigliese, con M. Caine (VM 14) DR ★★

JOLLY Lo spettro di Edgar Allan Poe, con R. Walker jr (VM 18) DR ★

LEBLON I professionisti, con B. Lancaster A ★★

MACRIS Questo pazzo pazzo pazzo pazzo mondo, con S. Tracy SA ★★★

MADISON: Il gatto di Brooklyn aspirante detective, con F. Franchi C ★

NEVADA Quando le donne si chiamavano madonne, con M. Carotenuto (VM 18) SA ★

NIAGARA Il viaggio fantastico di Simbad, con J.P. Law A ★

NUOVO: Sette ore di violenza per una soluzione imprevista, con G. Hilton (VM 18) G ★

NUOVO FIDENE: 47 morto che parla, con Totò C ★★

NUOVO OLIMPIA Soffio al cuore con L. Massari (VM 18) SA ★★

PALLADIUM Spettacolo teatrale

PLANETARIO La cosa da un'altro mondo, con M. Sheridan A ★

PRIMA PORTA Una pazza storia d'amore, con G. Segal (VM 14) S ★

RENO: Con una mano ti rompo con due piedi ti spezzo, con W. Yu A ★

RIALTO: Alfonsanfan, con M. Mastroianni DR ★★★

RUBINO D'ESSAI: Ultimo omicidio con A. Delon (VM 14) G ★

SALA UMBERTO, Vera Cruz, con G. Cooper A ★★

SPLENDID Nipoti miei diletti, con A. Asti (VM 18) SA ★★

TRIANON Dillinger, con W. Oates (VM 14) DR ★★

ULISSE: La montagna sacra, di A. Jodorowsky (VM 18) DR ★★

VERBANO: Mani sporche sulla città con E. Gould (VM 18) DR ★★

VOLTURNO Le calde notti del Decamerone, con O. De Santis (VM 18) SA ★ e rivista

TERZE VISIONI

DEI PICCOLI Davy Crockett e i pirati

NOVOCINE Horror Express, con C. Lee (VM 14) DR ★★

ODEON Sette desideri di una vergine, con M. Forster (VM 18) S ★

SALE DIOCESANE

BELLARMINO Gli eroi di Telemark, con K. Douglas A ★

CINEFIORELLI I racconti della giungla

COLUMBUS Giulio Cesare conquistatore delle Gallie SM ★

CRISOGONO: Corvo Rosso non avrai il mio scalpo, con R. Redford DR ★★

DELLE PROVINCIE: La più grande storia mai raccontata, con M. Von Sydow DR ★

MONTE OPPIO Più forte ragazzi! con T. Hill C ★★

NOMENTANO: Silvestro pirata lesto DA ★★

ORIONE I fratelli del vento, con B. Robson A ★

PANFILO Dudu il maggiolino a tutto gas, con R. Mark C ★

REDENTORE, Tom e Jerry nemici per la pelle DA ★★

SALA S. SATURNINO Ciakmull *l'uomo della vendetta, con L. Mann* A ★

TIBUR: La gang del doberman, con B. Mabe (VM 14) A ★

TRASPONTINA La corsa della lepre attraverso i campi, con J.L. Trintignant DR ★

LIANA NANDO RINALDO ORFEI

Tutti i giorni 2 spettacoli ore 16,30 21,30
Via C. Colombo (Fiera di Roma)
Tel 595.954 - 576 400