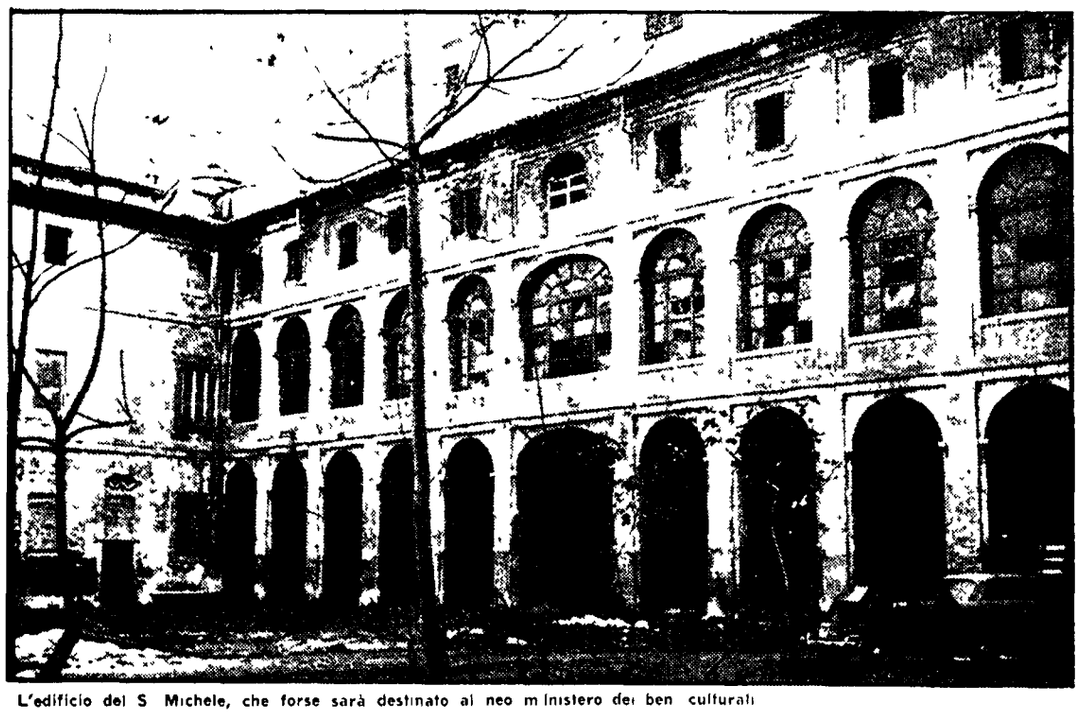

L'edificio del S. Michele, che forse sarà destinato al neo ministero dei ben culturali

Se saranno erogati in tempo ed in modo sufficiente i fondi necessari

Per restaurare il San Michele ancora quattro anni di lavori

Dovrebbe diventare la sede del neo ministero per i beni culturali - Ospitera l'istituto centrale del restauro e la direzione delle Belle Arti, il gabinetto fotografico nazionale e il centro di storia dell'antichità

Il San Michele l'edificio di Ripa Grande dove da due anni sono cominciati i lavori di restauro potrà essere forse utilizzato quale sede per il neo ministero dei beni culturali solo tra quattro anni, e se tutto andrà bene se c'è — come ha precisato il prof. Di Gesso soprintendente ai monumenti del Lazio — «giungeranno puntualmente sufficienti i fondi per proseguire i lavori e se non si verificheranno difficoltà tecniche e burocratiche come quelle che in passato hanno provocato ritardi di anni per l'inizio dei lavori».

Fu nel 1963 che per la prima volta una apposita commissione ministeriale affacciò l'ipotesi di fare del San Michele una sede per vari uffici e lavoratori dipendenti dalla direzione generale delle antichità e belle arti. Un'ala dell'edificio era stata dedicata all'istituto centrale del restauro e un'altra al gabinetto fotografico nazionale. Secondo il prof. Di Gesso l'ipotesi che nel San Michele possa trovare posto anche il ministero dei beni culturali è attuabile utilizzando diversamente gli spazi interni.

Per ora dopo il consolidamento delle fondamenta delle mura e dei solai sono cominciati i lavori per le due ali destinate all'istituto centrale del restauro e alla direzione generale antichità e belle arti. Nei prossimi mesi si spera arriveranno in tempo i fondi richiesti (550 milioni) tali lavori potranno essere conclusi.

Sarà eretta nei prossimi giorni

Tenda a piazza Venezia dei dipendenti ex-Gescal

I dipendenti del disciolto ente edilizio (GESCAL, Inces, ISES, ecc.) hanno dato vita ieri ad una nuova assemblea nel local dell'assessorato regionale al personale occupato dai lavoratori una settimana fa. Durante la manifestazione è stata ribadita la volontà di proseguire la lotta affinché il governo e la giunta regionale del Lazio trovino immediatamente una soluzione per la collocazione e la utilizzazione presso la Regione dei 489 dipendenti trasferiti.

Nel corso dell'assemblea è stato deciso di innalzare una tenda in piazza Venezia che costituisca un punto d'incontro e di dibattito con i cittadini al fine di sensibilizzare l'opinione pubblica sui temi della vertenza che dura ormai da un mese.

DIURNA DI COPPELIA FUORI ABBONAMENTO ALL'OPERA

Oggi alle 16 fuori abbonamento replica di «Coppelia» di Delibes. Martinez Lauri (rappr. n. 22) concertata e diretta dal maestro Maurizio Rinaldi. Protagonista Elisabetta Terabust. Martedì alle 21 fuori abbonamento ultima replica di «Manon Lescaut» di G. Puccini, concertata e diretta dal maestro Giuseppe Morelli.

CONCERTI

ACCADEMIA NAZ. SANTA CECILIA (Auditorio Via della Conciliazione 4)
Oggi alle 17.30 (turno A) e domani alle 21.15 (turno B) concerto diretto da Moshe Atzmon, arpista Elena Zanboni (tagl. n. 14). In programma Berioz, Mortier, Mahler. Biglietti in vendita al botteghino dell'Auditorium. Biglietti anche all'American Express, piazza di Spagna 38.

AUDITORIO DEL GONFALONE (Via del Gonfalone 32)
Martedì e giovedì alle 21 Henz Hepp, clarinetto, Mika Degeta, pianoforte. Musiche di Schumann, Brahms, Weber.

BEAT 72 (Via G. Belli 72 - Telefono 5894875)
Stasera alle 17.30 e domani alle 21.15.5. Rassegna di musica moderna e contemporanea genn.-giugno «Dada ieri e oggi». Kurt Schwitters, Giuliano Zosi, per esecutore e nastro magnetico esecutor. Antonello Neri, Marco de Rosa, Giuliano Zosi.

BELLI (Pzza S. Apollonia 11 - Tel. 5894875)
Domani pomeriggio, lunedì musicali del T. Belli alle 21.15. Il Gruppo Musica Insieme in musiche medioevali e rinascimentali con Ilie Strazza, A. Zimmer, A. Tecard.

ISTITUZIONE UNIVERSITARIA DEI CONCERTI (Via Fracassini n. 46 - Tel. 3964777)
Domani alle 21.15 all'Auditorium dell'Università Cattolica (Via Pineta Sacchetti 644) concerto del Gruppo Strumentale Italiano. In programma Bach.

SALA CASELLA (V. Flaminia 118 - Tel. 3601752)
Martedì alle 19 concerto del pianista americano Marvin Wolthal. In programma Schubert, Brahms, Schoenberg. Biglietti in vendita alla Filarmonica.

PROSA - RIVISTA

AL CEDRO (Vicolo del Cedro 32 - S. Maria in Trastevere)
Alle 21.30 «Compleanno dell'Infanta» novità assoluta del Gruppo Albatro con F. Bozzelli, D. Dugon, P. Montes, W. e T. Silvestrini. Regia di Gruppo.

AI DIOSCURI (ENAL-FITA) (Via Piacenza, 1)
Alle 17.30 ultima replica I G.A.D. I Medaglioni del dopolavoro ATAC presenta 3 atti unici «L'uomo dal fiore in bocca» di L. Pirandello, «Prima del ponte» di E. Urban, «O dia seguinte» di L. F. Rebello.

BELLI (Pzza S. Apollonia, 11 - Tel. 5894875)
Alle 17.30 la Coop. Collettivo Azione Teatro presenta «La mandragola» di N. Machiavelli. Regia di Vittorio Melloni.

BERNINI (P.za G.L. Bernini 22 - S. Saba - Tel. 6793609)
Alle 17.30 la Compagnia Stabile del Artisticabar da Mass.mo Altena pres. «Roma che non abbozza» due tempi di C. Oldani. Regia L. Vannoni.

BORGO S. SPIRITO (Via dei Penitenzieri 11 - Tel. 8452674)
Oggi alle 17.30 la Compagnia D'Origlia Palmi rappresenta «Il carnevale di Torino» commedia brillante in 3 atti di Vado.

CENTRALE (Via Celsa 4 - Telefono 687270)
Alle 17.15 «La principessa Brambilla» di E.T.A. Hoffman. Con M. Kustermann. Regia G. Nanni.

DEI SATIRI (Via Grottapinta 19 - Tel. 565352)
Alle 18 ultima replica della Compagnia del Refettorio presenta «Giovinezza addio!» Novità assoluta di M. Michel con D. Nobili, M. Michel, L. Robi, S. Arzulli, G. Bocca, G. Chiusi e G. Del Giudice. Regia M. Michel.

DELLE ARTI (Via Sicilia 59 - Tel. 478598)
Alle 17.30 ultima replica la Compagnia Laurenti Masetti e Arnoldo Foà in «La folle Amanda» di Barillet e Gredy. Regia Arnoldo Foà.

DELLE MUSE (Via Forlì, 43 - Tel. 862.948)
Alle 18 Fiorenzo Fiorentini presenta «Petrolini» (biografia di un mito) di De Chiara e F. Fiorentini e «Cortile» di F.M. Manzione con G. Isidoro, M. Fiorentini, L. Gatti, L. Verdi, V. Venturini, Chiarore, Paolo Gatti e Roberto Polsinelli.

DE SERVI (Via del Mortaro 22 - Tel. 6795130)
Alle 16.45 «Cenerentola» di R. Corona con 50 giovani attori. Regia P. Mitelli. Coreografie R. D'Luzio. Direttore orchestra V. Catena.

ELISEO (Via Nazionale, 183 - Telefono 462.114)
Alle 17.30 la Compagnia di prosa di Romolo Valli presenta «Tutto per bene» di Luigi Pirandello. Regia Giorgio De Lullo.

E. FLAJANO (Via Santo Stefano del Cacco, 16 - Tel. 688569)
Alle 17 Paolo Poli presenta «La nemica» due tempi di Dario Niccodemi.

GOLDONI (Vicolo dei Soldati - Tel. 561.156)
Alle 17.30 «The importance of being Earnest» di O. Wilde. Recitato in lingua inglese.

LA MADDALENA (Via della Stelletta, 19 - Tel. 6569424)
Alle ore 17.30 ultima replica «Guglielmo e Marinella un uomo forte e una donna bella» di V. Melander con F. Alosi, G. Burnato. Regia V. Curlio.

PARIOLI (Via G. Borsi, 20 - Telefono 874951)
Alle 16.30 e 19.30 ultime repliche Garinei e Giovannini presentano «I ragazzi irresistibili» di N. Simon. Con A. Fabrizi e N. Taranto. I Tierro. Regia E. Bruzzo. Scene G. Coltellacci.

QUIRINO (Via Marco Minghetti n. 1 - Tel. 679459)
Alle 17 la 3G E. presenta Vittorio Gassman in «O Cesare o nessuno» di Vittorio Gassman.

RIDOTTO ELISEO (Via Nazionale n. 18 - Tel. 465095)
Alle 17.30 la Compagnia di Silvio Spaccesi presenta «Lei ci crede al diavolo in mutande?» Regia L. Procacci.

ROSSINI (Via S. Chiara, 14 - Tel. 6542770)
Alle 17.15 XXVI Stagione dello Stabile di prosa di Roma di Checco e Anita Durante e Lelia Ducci con Sanmartini, Pezzinga, Pozzi, Raimondi, Merlino, Marcelli, Tomassini nel successo comico «Lo smemorato» di Cogliandro. Regia C. Durante.

SANGENESIO (Via Podgora, 1 - Tel. 315373)
Alle 18 «Amleto» di R. Riccardo Bacchelli. Regia Carlo Alighiero con E. Cotta, V. Ciccioppo, V. Rahe, Z. Velcova, A. Magi, L. Rosato, M. Lombardini, R. Accolla. Consulente musicale Manuel De Sica. Scene A. Valente.

SISTINA (Via Sistina)
Alle 17 e 21 Garinei e Giovannini presentano J. Dorelli, B. Valor, P. Panelli nella commedia musicale scritta con I. Fiasti «Aggiungi un posto a tavola» musiche Trovajoli, scene e costumi G. Coltellacci. Coreografie Land.

TEATRO D'ARTE DI ROMA AL MONGIOVINO (Via Genocchi - Colombo INAM - Tel. 5139405)
Alle 17 Recital di Garcia Lorca a New York con Giulia Mongiovino e i solisti Fiori, Riccardo.

TEATRO ARGENTINA (Piazza Argentina - Tel. 6544601)
Alle 17 «Stefano Pelloni detto il Passatore» di Massimo Dursi. Regia Maurizio Scaparro. Con Pino Nicolosi. Produzione Teatro Stabile di Bolzano.

TEATRO DI ROMA (al Cinema Trianon - V. Muzio Scevola 101 - Tel. 780302)
Domani alle 21 e nei giorni ed ore 16 in collaborazione con la IX Circoscrizione per l'educazione ai giovani «La bisbetica domata» di W. Shakespeare. Regia F. Enriquez.

T. TENDA (P.zza S. Giovanni Bosco - Cinecittà - Tel. 741 403-748 65 78)
Alle 16 e 21 Pino Baudo, Lino Banfi, Gianni Nazzaro in «Alle nove sotto casa» di Baudo Molinese, Fiele con S. Studio, M. L. Serena, C. Brai, orchestra diretta da Pippo Caruso, Nino O'Clock. Balletto coreografico Tony Venturini. Regia G. Nicotra.

VALLE - ETI (Via del Teatro Valle - Tel. 6543794)
Alle 17.30 la Cooperativa Gli Associati, S. Fantoni, P. Mannoni, G. Sbragia pres. «Edipo Re» di Sofocle. Regia V. Puecher.

IL CIRCO DELLE MILLE E UNA NOTTE di LIANA, NANDO e RINALDO ORFEI (Viale Cristoforo Colombo - Fiera di Roma)
Tutti i giorni 2 spettacoli alle 16.30 e 21,30. Visita allo zoo dalle 10 alle 15. Prenotazioni telefoni 57 64 00 - 59 59 54.

SPERIMENTALI

ABACO (Via Lungotevere Mellini n. 33/A - Tel. 3604705)
Alle 17 la Compagnia Alfred Jarry presenta «Salome». Regia M. Santella. Scene Carlo Montes.

ALEPH TEATRO (Via dei Coronari, 45 - Tel. 560781)
Alle 18 e 21 il Centro sperimentale Arte Popolare di Napoli pres. «Ballata tragica di un burattinaio cieco» di E. Massarese. Ultima replica.

ALLA RINGHIERA (Via dei Riari 82 - Tel. 6568711)
Alle 17 e 21.30 la Comp. Opera dei burattini «La Scatola» presenta «Gesta» di Dario Serra.

BEAT 72 (Via G. Belli 72 - Telefono 317715)
Alle 21.30 «Lo specchio dei mormoratori» diretto da Giancarlo Palermo presenta «Pulcinella e l'anima nera».

CIRCOLO CULTURALE CENTOCELLE - ARCI (Via Carpinete 29 - Casilina)
Oggi alle ore 10 ultima replica del Gruppo del Sole in «I quattro stracciaroli alla scoperta dell'America» di Roberto Galve. Al

Oggi chiusi i cinema

Rimarranno chiusi per tutta la giornata di oggi i cinema, per lo sciopero nazionale del personale. La giornata di lotta è stata indetta dalle organizzazioni sindacali dopo la rottura delle trattative per il contratto di lavoro. Per solidarietà con i lavoratori in lotta «l'Unità» non pubblica l'elenco degli spettacoli cinematografici.

TEATRI

Alle 18 ultima replica della Comp. del Refettorio presenta «Giovinezza addio!» Novità assoluta di M. Michel con D. Nobili, M. Michel, L. Robi, S. Arzulli, G. Bocca, G. Chiusi e G. Del Giudice. Regia M. Michel.

DELLE ARTI (Via Sicilia 59 - Tel. 478598)
Alle 17.30 ultima replica la Compagnia Laurenti Masetti e Arnoldo Foà in «La folle Amanda» di Barillet e Gredy. Regia Arnoldo Foà.

DELLE MUSE (Via Forlì, 43 - Tel. 862.948)
Alle 18 Fiorenzo Fiorentini presenta «Petrolini» (biografia di un mito) di De Chiara e F. Fiorentini e «Cortile» di F.M. Manzione con G. Isidoro, M. Fiorentini, L. Gatti, L. Verdi, V. Venturini, Chiarore, Paolo Gatti e Roberto Polsinelli.

DE SERVI (Via del Mortaro 22 - Tel. 6795130)
Alle 16.45 «Cenerentola» di R. Corona con 50 giovani attori. Regia P. Mitelli. Coreografie R. D'Luzio. Direttore orchestra V. Catena.

ELISEO (Via Nazionale, 183 - Telefono 462.114)
Alle 17.30 la Compagnia di prosa di Romolo Valli presenta «Tutto per bene» di Luigi Pirandello. Regia Giorgio De Lullo.

E. FLAJANO (Via Santo Stefano del Cacco, 16 - Tel. 688569)
Alle 17 Paolo Poli presenta «La nemica» due tempi di Dario Niccodemi.

GOLDONI (Vicolo dei Soldati - Tel. 561.156)
Alle 17.30 «The importance of being Earnest» di O. Wilde. Recitato in lingua inglese.

LA MADDALENA (Via della Stelletta, 19 - Tel. 6569424)
Alle ore 17.30 ultima replica «Guglielmo e Marinella un uomo forte e una donna bella» di V. Melander con F. Alosi, G. Burnato. Regia V. Curlio.

PARIOLI (Via G. Borsi, 20 - Telefono 874951)
Alle 16.30 e 19.30 ultime repliche Garinei e Giovannini presentano «I ragazzi irresistibili» di N. Simon. Con A. Fabrizi e N. Taranto. I Tierro. Regia E. Bruzzo. Scene G. Coltellacci.

QUIRINO (Via Marco Minghetti n. 1 - Tel. 679459)
Alle 17 la 3G E. presenta Vittorio Gassman in «O Cesare o nessuno» di Vittorio Gassman.

RIDOTTO ELISEO (Via Nazionale n. 18 - Tel. 465095)
Alle 17.30 la Compagnia di Silvio Spaccesi presenta «Lei ci crede al diavolo in mutande?» Regia L. Procacci.

ROSSINI (Via S. Chiara, 14 - Tel. 6542770)
Alle 17.15 XXVI Stagione dello Stabile di prosa di Roma di Checco e Anita Durante e Lelia Ducci con Sanmartini, Pezzinga, Pozzi, Raimondi, Merlino, Marcelli, Tomassini nel successo comico «Lo smemorato» di Cogliandro. Regia C. Durante.

SANGENESIO (Via Podgora, 1 - Tel. 315373)
Alle 18 «Amleto» di R. Riccardo Bacchelli. Regia Carlo Alighiero con E. Cotta, V. Ciccioppo, V. Rahe, Z. Velcova, A. Magi, L. Rosato, M. Lombardini, R. Accolla. Consulente musicale Manuel De Sica. Scene A. Valente.

SISTINA (Via Sistina)
Alle 17 e 21 Garinei e Giovannini presentano J. Dorelli, B. Valor, P. Panelli nella commedia musicale scritta con I. Fiasti «Aggiungi un posto a tavola» musiche Trovajoli, scene e costumi G. Coltellacci. Coreografie Land.

TEATRO D'ARTE DI ROMA AL MONGIOVINO (Via Genocchi - Colombo INAM - Tel. 5139405)
Alle 17 Recital di Garcia Lorca a New York con Giulia Mongiovino e i solisti Fiori, Riccardo.

TEATRO ARGENTINA (Piazza Argentina - Tel. 6544601)
Alle 17 «Stefano Pelloni detto il Passatore» di Massimo Dursi. Regia Maurizio Scaparro. Con Pino Nicotra. Produzione Teatro Stabile di Bolzano.

TEATRO DI ROMA (al Cinema Trianon - V. Muzio Scevola 101 - Tel. 780302)
Domani alle 21 e nei giorni ed ore 16 in collaborazione con la IX Circoscrizione per l'educazione ai giovani «La bisbetica domata» di W. Shakespeare. Regia F. Enriquez.

T. TENDA (P.zza S. Giovanni Bosco - Cinecittà - Tel. 741 403-748 65 78)
Alle 16 e 21 Pino Baudo, Lino Banfi, Gianni Nazzaro in «Alle nove sotto casa» di Baudo Molinese, Fiele con S. Studio, M. L. Serena, C. Brai, orchestra diretta da Pippo Caruso, Nino O'Clock. Balletto coreografico Tony Venturini. Regia G. Nicotra.

VALLE - ETI (Via del Teatro Valle - Tel. 6543794)
Alle 17.30 la Cooperativa Gli Associati, S. Fantoni, P. Mannoni, G. Sbragia pres. «Edipo Re» di Sofocle. Regia V. Puecher.

IL CIRCO DELLE MILLE E UNA NOTTE di LIANA, NANDO e RINALDO ORFEI (Viale Cristoforo Colombo - Fiera di Roma)
Tutti i giorni 2 spettacoli alle 16.30 e 21,30. Visita allo zoo dalle 10 alle 15. Prenotazioni telefoni 57 64 00 - 59 59 54.

SPERIMENTALI

ABACO (Via Lungotevere Mellini n. 33/A - Tel. 3604705)
Alle 17 la Compagnia Alfred Jarry presenta «Salome». Regia M. Santella. Scene Carlo Montes.

ALEPH TEATRO (Via dei Coronari, 45 - Tel. 560781)
Alle 18 e 21 il Centro sperimentale Arte Popolare di Napoli pres. «Ballata tragica di un burattinaio cieco» di E. Massarese. Ultima replica.

ALLA RINGHIERA (Via dei Riari 82 - Tel. 6568711)
Alle 17 e 21.30 la Comp. Opera dei burattini «La Scatola» presenta «Gesta» di Dario Serra.

BEAT 72 (Via G. Belli 72 - Telefono 317715)
Alle 21.30 «Lo specchio dei mormoratori» diretto da Giancarlo Palermo presenta «Pulcinella e l'anima nera».

CIRCOLO CULTURALE CENTOCELLE - ARCI (Via Carpinete 29 - Casilina)
Oggi alle ore 10 ultima replica del Gruppo del Sole in «I quattro stracciaroli alla scoperta dell'America» di Roberto Galve. Al

CIRCOLO USCITA
Alle 17.30 Circolo di Supporto [illegible] Alle 21.30 [illegible] Sogni e contraddizioni della vita e dell'opera di Cesare Pavese. [illegible]

CONTRASTO (Via E. Levi 25)
Alle 19.5 en pubblico teatro quattro. Incontro con il pubblico condotto da Franco Merletto.

LA COMUNITA' (Via Zanazzo 1 - Tel. 5817413)
Alle 18 la Cooperativa [illegible] «Maschieropoli» di G. [illegible] con S. Alessandroni, A. Pa[illegible] P. Tiberi, F. Coltri. Musiche [illegible] Aperta. Regia G. Sepe.

LABORATORIO ANIMAZ. CULTURALE (Via Stefanini 355 - Pietralata)
Domani alle 15 animazione bambini.

PROMOTION (Via S. Francesco a Ripa 57)
Stasera alle 21.15 «Yeso Illego Fidel» (musica e immagini della rivoluzione cubana). Regia G. B. Ubaldi.

TEATRO DOMENICO SAVIO (Via dei Gordiani 81)
Alle 17 il gruppo Amatori di Roma presenta «L'avvocato difensore» di M. Moras.

SPAZIO UNO (Vicolo dei Panieri n. 3 - Tel. 585107)
Alle 21.30 il collettivo teatrale Majakovski pres. «L'ombra del potere» di Enrico Gusberti.

CABARET

AL PAPAGNO (Vicolo del Leopardo n. 33)
Alle 18 «Il doppio organo» e «Rapiamoci così» (Lenzo rancore). Cabaret scritto da Oreste Lionello con E. Ecco, E. Grassi, R. Lerry, G. Pagnon e P. Rocco.

FOLK STUDIO (Via G. Sacchi, 13 - Tel. 5892374)
Alle 17.30 Folk Studio giovani programma di folk happening con la partecipazione [illegible]

IL CANTASTORIE (Vicolo dei Panieri 57 - Tel. 585 605)
Alle 22.15 ultima replica Gastone Pescucci, M. Solinas, I. Leone, M. Monti, [illegible] «Lesorcismo» Bibbone e Floris. Musiche Tony Lenzi. Regia R. Deodato.

IL CARLINO (Via XX Settembre 90/92 - Tel. 4755977)
Alle 17.30 e 22.30 «Cotra Cab» con [illegible]

IL CENTRO (Via dei Moro 33)
Alle 21.30 [illegible]

IL PUFF (Via Zanazzo 4 - Telefono 5810721)
Alle 22.30 spettacolo di Amendola e Corbucci «Non taccia onde» con L. Fiorini, R. Lucia, P. De Carolis, P.F. Poggi, O. Di Nardo. Al organo Enrico Chiari.

INCONTRO (Via della Scala 67 - Tel. 5895172)
Alle 17.30 e 22.15 Anche Natalia [illegible] «Cinque tempi d'amore» di Mario Fratti.

LA CAMPANELLA (Vicolo della Campanella 4 - Tel. 6544783)
Alle 22 Renato Zero e le sue canzoni.

LA CLEF (Via Marche 13 - Telefono 4756049)
Dalle 21.30 [illegible] Manchester [illegible] da Martino.

MUSIC INN (Largo dei Fiorentini)
Da domani alle 21.30 quartetto del chitarrista Carlo Pes.

PENA DEL TRAUCO ARCI (Via Fonte dell'Olio, 5 - S. Maria in Trastevere)
Alle 21.30 Folklore latinoamericano.

PIPER (Via Tagliamento 2 - Telefono 854459)
Alle 9 Peppino di Capri e la sua orchestra.

THE FAMILY HAND (The Poor boy Club - Via dei Monti della Farnesina 79 - Tel. 394307 394098)
[illegible]

ATTIVITA' RICREATIVE PER BAMBINI E RAGAZZI

BAMBINI AL TORCHIO (Via E. Morosini 16 - Tel. 5820049)
Alle [illegible] «Marco e il drago» di Adolfo [illegible]

BURATTINI ALLA RINGHIERA (Via dei Riari 82 - Telefono 6568711)
Alle 16 [illegible] «Larca di Noè» di Aggio e M.L. Volpicelli con la partecipazione dei bambini.

BURATTINI SANGENESIO (Via Podgora 11 - Tel. 315 373)
Oggi [illegible] Posso raccontarti la mia storia [illegible] di Compagnia B. [illegible] Michela Gucci [illegible]

GRUPPO DEL SOLE (Largo Spartaco 13)
Oggi [illegible] Cultura e Cinema [illegible] I quattro stracciaroli alla scoperta dell'America di Roberto Galve.

LA COMUNITA PER BAMBINI (Via Zanazzo 1 - Tel. 5817413)
Oggi [illegible] Compagnia Teatro Nuovo Mondo presenta «Mamma ma che paura» di Tullio Geri.

LUNEUR (Via delle Tre Fontane, EUR - Tel. 591 06 05)
Metropolitana 93, 123, 97. Alerto tutti i giorni.

MARIONETTE AL PANTHEON (Via Beato Angelico 33 - Telefoni 8101887 - 832254)
Alle 16.30 e 18 [illegible] degli Accettelli con «Pollicino e Pollicino» fiaba musicale [illegible] Bruno Accettelli. Prima degli autori.

TEATRINO DEL CLOWN CENTRO ARTISTICO (Via dei Prati Fiscali 236 - Tel. 8124037)
Alle 10.30 e 16 [illegible] «Chichirichì» di G. Tallone con [illegible]

CINE-CLUB

CINE CLUB TEVERE (Via Pompeo Magno 27 - Tel. 312 283)
Alle 16.30 «Sangue di condor» [illegible]

FILMSTUDIO 70
Alle 17-19-21-23 [illegible] «Totò al giro d'Italia» con Totò.

EDITORI RIUNITI

DALLA MONARCHIA ALLA REPUBBLICA
a cura di Enzo Santarelli
Strumenti - pp. 248 - L. 1.800

INTRODUZIONE AL NEOREALISMO
I narratori
a cura di Gian Carlo Ferretti
Strumenti - pp. 176 - L. 1.200

LIANA-NANDO RINALDO ORFEI PRESENTANO

IL CIRCO DELLE MILLE E UNA NOTTE

IL PIÙ GRANDE CIRCO DI TUTTI I TEMPI

VIA C. COLOMBO (Fiera di Roma)
Telefono 595954 - 576400

IL CIRCO RIMANE FINO AL 12 FEBBRAIO

Regia e coreografie di GINO LANDI
Costumi di DANILO DONATI

SONO SOSPESE LE TESSERE PERMANENTI (ESCLUSE QUELLE DI LEGGE) TUTTI I GIORNI FESTIVI

Tutti i giorni 2 spettacoli ore 16,30 - 21,30