

Dal presidente del Consiglio i giudici romani che indagano sulle trame

# Moro sentito dai magistrati sui segreti militari di Miceli

Un comunicato sconcertante - Gli interrogativi sul ruolo dei rosaventisti: non struttura deviante del SID, ma organizzazione «legittima»? - Riserbo sulle risposte - Le importanti conseguenze per le inchieste in corso

## Attentato fascista contro sezione del PCI a Bari

Attentato di preta marcia fascista contro una sezione comunista. Una bottiglia di molotov è stata lanciata questa sera verso le ore 21 contro la sezione del PCI di Bari. L'attentato è avvenuto nel centro cittadino. La bottiglia esplosiva ha provocato l'incendio di una porta d'ingresso della sezione che a quell'ora era piena di componenti e per fortuna non vi sono stati feriti. I compagni accorsi fuori dalla sede hanno potuto scappare due o tre giorni prima della fuga a bordo di una macchina.

## Nuovo direttore al quotidiano «Resto del Carlino»

Cambio della guardia a «Resto del Carlino» di Bologna. Il nuovo direttore è Gianni Mori. Il direttore uscente è stato sostituito dal giornalista Alfredo Pieroni.

Sempre più grave la crisi della zootecnica

## Smobilitate in Emilia 780 stalle cooperative

Migliaia di contadini lavorano in perdita

Dalla nostra redazione

BOLOGNA 21. Nel 1974 ben 780 delle 8200 stalle associate al Consorzio emiliano romano o prodotti o latte hanno chiuso. Eppure nel 1974 il Consorzio — che opera nel settore produttivo della zona orientale di questa regione ed anche veneti e marchigiani — è stato in grado di pagare 130 lire per ogni litro contenuto in totale il consorzio ha introitato 171 milioni di ettolitri del prezzo liquido. Da allora la situazione è però notevolmente peggiorata: quel prezzo pagato ai produttori non risulta affatto remunerativo ed anche previsioni per quest'anno sono di una perdita da parte del produttore pari ad almeno 40 lire il litro. Il calo del prezzo del latte è stato accompagnato da un aumento dei costi di produzione. I prezzi di latte sono scesi di oltre il 10 per cento, mentre i costi di produzione sono aumentati del 10 per cento. Il prezzo del latte è sceso di oltre il 10 per cento, mentre i costi di produzione sono aumentati del 10 per cento. Il prezzo del latte è sceso di oltre il 10 per cento, mentre i costi di produzione sono aumentati del 10 per cento.

Roberto Scaraova

Si intensifica la partecipazione democratica

## Scuola: le sedute pubbliche dei Consigli sono legittime

Alle riunioni degli organi collegiali di Istituto e di Circolo debbono poter essere presenti anche i non eletti - L'importanza di un regolamento non burocratico

Da più parti ed anche la stampa, si sta attaccando la questione delle sedute pubbliche dei Consigli di Circolo e di Istituto. Le sedute dei Consigli sono aperte a tutti. Potranno i non eletti partecipare alle riunioni dei Consigli di Circolo e di Istituto? La risposta è sì. Le sedute dei Consigli sono aperte a tutti. Potranno i non eletti partecipare alle riunioni dei Consigli di Circolo e di Istituto? La risposta è sì. Le sedute dei Consigli sono aperte a tutti. Potranno i non eletti partecipare alle riunioni dei Consigli di Circolo e di Istituto? La risposta è sì.

Enrico Menduni

6 operai ricoverati in ospedale

## Porto Marghera: 61 intossicati alla Montefibre

Una fabbrica di Porto Marghera ha provocato l'intossicazione di 61 operai. I medici hanno ricoverato in ospedale sei di loro. L'incidente è avvenuto durante un'operazione di manutenzione. I medici hanno ricoverato in ospedale sei di loro. L'incidente è avvenuto durante un'operazione di manutenzione. I medici hanno ricoverato in ospedale sei di loro. L'incidente è avvenuto durante un'operazione di manutenzione.

Un magistrato greco ora in pensione

## ACCUSA L'ARMATORE NIARCHOS DI AVERE UCCISO SUA MOGLIE

Un magistrato greco ora in pensione ha accusato l'armatore Niarchos di aver ucciso la moglie. L'accusa è basata su prove testimoniali e documentarie. Il magistrato ha emesso un mandato di cattura contro Niarchos.

Un magistrato greco ora in pensione ha accusato l'armatore Niarchos di aver ucciso la moglie. L'accusa è basata su prove testimoniali e documentarie. Il magistrato ha emesso un mandato di cattura contro Niarchos.

Un magistrato greco ora in pensione ha accusato l'armatore Niarchos di aver ucciso la moglie. L'accusa è basata su prove testimoniali e documentarie. Il magistrato ha emesso un mandato di cattura contro Niarchos.

Nel processo intentato contro il compagno Li Causi

## Ciancimino di nuovo di fronte ai giudici per «autodifendersi»

Quattro ore di dichiarazioni sul «sacco di Palermo» - Il PM d'accordo perché vengano acquisiti gli atti dell'Antimafia - Il processo rinviato al 7 aprile

Dalla nostra redazione

PALERMO. Il processo intentato contro il compagno Li Causi è stato rinviato al 7 aprile. Ciancimino ha presentato quattro ore di dichiarazioni sul «sacco di Palermo». Il PM è d'accordo perché vengano acquisiti gli atti dell'Antimafia.

Il processo intentato contro il compagno Li Causi è stato rinviato al 7 aprile. Ciancimino ha presentato quattro ore di dichiarazioni sul «sacco di Palermo». Il PM è d'accordo perché vengano acquisiti gli atti dell'Antimafia.

Il processo intentato contro il compagno Li Causi è stato rinviato al 7 aprile. Ciancimino ha presentato quattro ore di dichiarazioni sul «sacco di Palermo». Il PM è d'accordo perché vengano acquisiti gli atti dell'Antimafia.

Il processo intentato contro il compagno Li Causi è stato rinviato al 7 aprile. Ciancimino ha presentato quattro ore di dichiarazioni sul «sacco di Palermo». Il PM è d'accordo perché vengano acquisiti gli atti dell'Antimafia.

Vincenzo Vasile

# LA SOLUZIONE DEL PROBLEMA CASA

## abitazioni sovietiche in legno

L'EXPORTLES DI MOSCA le produce.

Noi della DEMA IMPORT le importiamo in esclusiva per l'Italia perché siamo sicuri di potervi garantire termini di consegna, qualità, durata, eccezionale.

economicità del prezzo. Fra i vari tipi di abitazioni sovietiche in legno di pino nordico, da 40 a 180 mq, scegliete la gioia di vivere in un modo nuovo, fra le pareti accoglienti di una casa come quella in fotografia, o di un'altra adatta alle Vostrre esigenze.

DURATA SECOLARE, COIBENZA TERMICA PARI AD UNA PARETE IN MURATURA DI 60 CM.

Le uniche costruite per essere abitazioni permanenti. Da sempre destinate a tale uso. Abbiamo concessionari di vendita in ogni regione.

Il ns ufficio informazione e a Vostra disposizione.

DEMA IMPORT C.so Cavour 5 - PAVIA tel. 0382/20017-20733 ESPOSIZIONE PERMANENTE A PIACENZA IN FRAZIONE LE MOSE

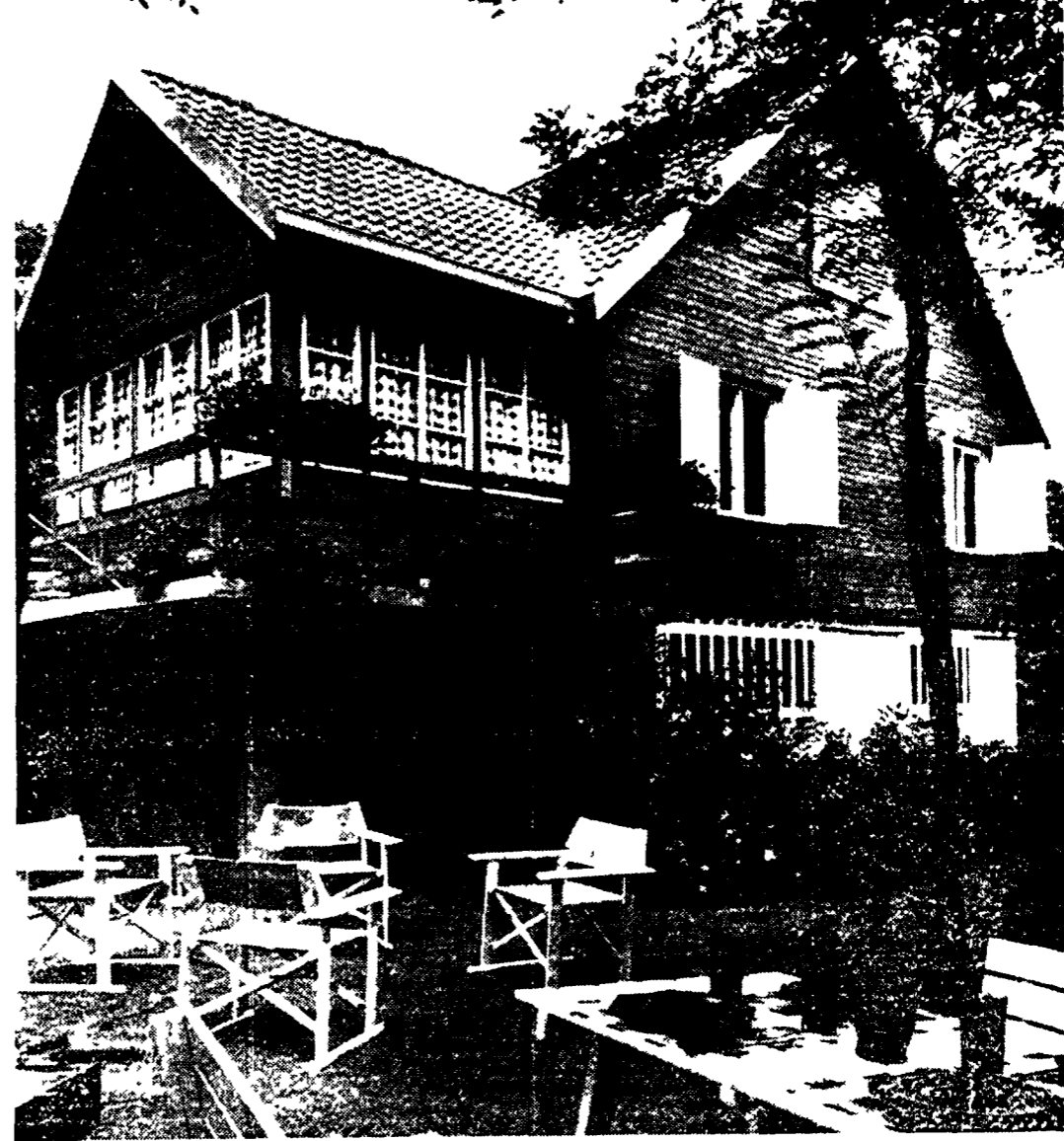

VISITATE L'ESPOSIZIONE ALLA FIERA DI MILANO IN VIALE DEI PREFABBRICATI