

L'inaugurazione segnata dalla protesta di baraccati e lavoratori della Voxson

# Da ieri sulla «sopraelevata» da Prenestino a Portonaccio

Aperto, dopo anni di «lavori in corso», il primo tronco di 4 chilometri della tangenziale est — Si spera che serva ad evitare gli ingorghi agli sbocchi delle zone industriali — L'arteria si congiungerà poi con l'Olimpica

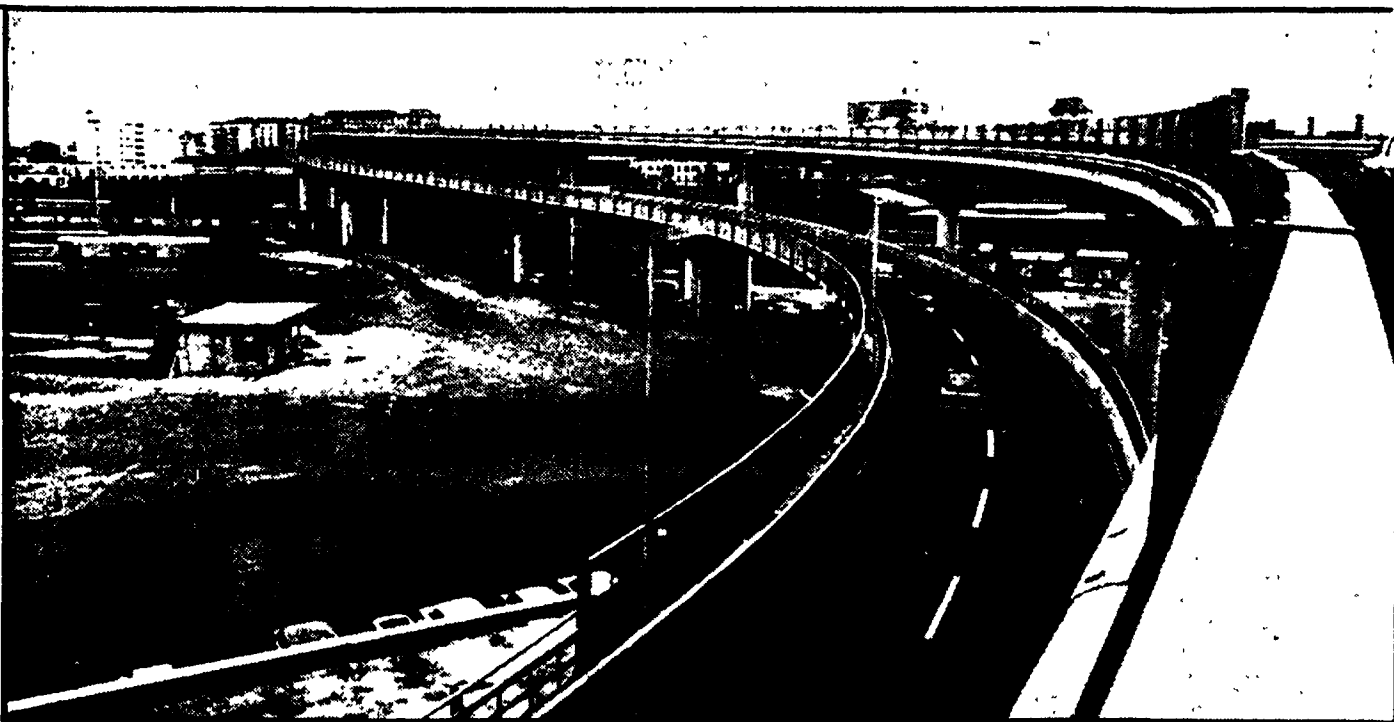

Un tratto della tangenziale est, che collega il Prenestino a Portonaccio, aperta ieri alle auto

Con la consueta cerimonia, il primo tratto della tangenziale est — quello tra la via Tiburtina da una parte, la Prenestina e la Casilina dall'altra — è stato ieri aperto al pubblico. Si è trattato veramente di un'inaugurazione un po' movimentata, segnata da una manifestazione dei lavoratori della Voxson in lotta per il posto di lavoro e dalla protesta dei baraccati del borghetto Torronico, che hanno bloccato per qualche minuto la sede stradale, chiedendo di avere una casa.

La tangenziale est «di rapido scorrimento» così è stata denominata dai tecnici del Comune è stata suddivisa in undici tronconi. Quello inaugurato ieri è il tratto chiave dell'intera opera, il tronco n. 9. Esso comprende le rampe in salita di via degli Orti Varianti e di via Prenestina, il passaggio sopraelevato di San

Lorenzo e l'uscita in superficie su via Tiburtina, via Sant'Angela Merici e all'altezza della barriera Nomentana. La parte sopraelevata va da via degli Orti Varianti a via dello scalo di San Lorenzo: si tratta di un viadotto a due carreggiate parzialmente sovrapposte. Il viadotto scavalcava l'area dello scalo San Lorenzo e le linee ferroviarie in uscita da Termini, tra cui la Roma-Pisa, la Roma-Firenze e la Roma-Napoli. In questo modo vengono evitati i «nodi» di traffico agli sbocchi delle zone industriali della città, quali piazza Cabanini, piazzale Labicano e porta Maggiore.

Alla cerimonia inaugurale hanno partecipato il sindaco Darida, l'assessore ai lavori pubblici Fiore e l'assessore al traffico Bechetti. Nel corso dell'inaugurazione, hanno fatto sentire la loro voce anche i lavora-

tori della Voxson, in lotta per la difesa del posto di lavoro, che hanno approfittato di questa occasione per ricordare all'opinione pubblica e alle stesse autorità capitoline la loro situazione. Da circa un mese, infatti, tutti i dipendenti sono a cassa integrazione, mentre l'Emi (la società che controlla a livello mondiale circa il 60 per cento della produzione e distribuzione di nastri musicali e dischi) ha annunciato la sua intenzione di liquidare la fabbrica, perché, afferma, sarebbe in passivo. I manifestanti, che innalzavano alcuni striscioni, hanno parlato a lungo con Darida che ha promesso loro di interpellare martedì prossimo il sottosegretario al Lavoro, e di portare la vicenda della fabbrica mercoledì in consiglio comunale.

I baraccati del borghetto Torronico, a loro volta, per alcuni minuti han-

no bloccato il traffico, chiedendo la costruzione di nuove case popolari. I senzatetto hanno chiesto di essere inseriti nel piano comunale straordinario che prevede la costruzione di 2.500 alloggi popolari.

Dopo anni di disagi per i continui «lavori in corso» sono stati così completati i primi quattro chilometri della «tangenziale est». Quando l'intera opera sarà finita, l'autostrada urbana si snoderà per altri otto chilometri consentendo il collegamento diretto tra viale Marconi e la via Casilina. L'intero anello dovrebbe poi essere completato dalla tangenziale sud che, seguendo la via Casilina vecchia, via Furio Camillo, il parco della Caffarella, e oltrepassando il Tevere, si immetterà nell'attuale Olimpica all'altezza del piazzale Enrico Fermi.

Le circoscrizioni avanzano precise richieste al Campidoglio sul P.R.

## VERDE E SERVIZI SOCIALI AL POSTO DEL CEMENTO DELLE VILLE DI LUSSO

Netto rifiuto dei progetti comunali per nuove convenzioni all'Ardeatino, al Laurentino, a Cinecittà e nella zona del Pineto - Divisioni e perplessità nella DC

Il cemento delle ville di lusso, o il verde pubblico e i servizi sociali? Questo è ancora il punto sul quale si concentra il scontro politico e sociale per la revisione del piano regolatore generale del '62. La variante generale a questo piano, con le nuove norme tecniche di attuazione, recentemente approvata dal comitato regionale di controllo e ora esposta all'alto pretorio del comune è solo un primo passo in un processo di rinnovamento che ha molte facce. Una di queste è il modo con cui il Campidoglio, cioè la giunta monocolore dc, risponderà alle pressanti richieste delle circoscrizioni perché una parte almeno delle zone di espansione — sulle quali si vorrebbe agire attraverso convenzioni con i privati per la costruzione di abitazioni non certo economiche — sia destinata a servizi sociali, verde, recupero delle aree necessarie per una piena attuazione dei piani di zona della legge 167.

Cinque orientamenti della Dc non sono in questo senso univoci. Il sindaco, nelle recenti riunioni della commissione urbanistica e durante la conferenza stampa sulla variante generale, ha posto l'accento sull'esigenza di un confronto con le circoscrizioni. Altri settori della Dc sembrano invece guardare a questa manifestazione almeno con un senso di fastidio. Insomma nel partito dello scudo crociato vi è chi su alcune questioni che scottano (Pineto, convenzione di Roma Vecchia, convenzioni all'Ardeatino e al Laurentino) non vorrebbe molare alcun ché.

CONVENZIONI NELLA ZONA SUD (comprese tra la Laurentina, l'Ardeatina e il parco dell'Appia Antica)			
Località	Proprietà	Abitanti	Metri cubi
Tor Carbone	Immobiliare	4.870	448.000
Tor Marancio	Immobiliare e Gattei	28.056	2.581.152
Castello - Cecchignola Sud	Torlonia e Gerini	18.560	1.703.840
Castello - Cecchignola N/E	Gerini	2.860	263.120
Cecchignola S/E	Gerini	2.369	217.958
Cecchignola Est	Apolloni	3.631	334.052

CONVENZIONE «ROMA VECCHIA» (di fronte allo stabilimento di Cinecittà, al confine con il parco degli Acquedotti)		CONVENZIONE DEL PINETO (tra Primavalle e la Balduina)	
Proprietari: Gaetani e Gerini	Dimensioni: ettari 50	Proprietà: Generale Immobiliare	Dimensione: ettari 162
abitanti 4.590	metri cubi 422.280	abitanti 19.079	metri cubi 1.755.268
Popolazione dei quartieri circostanti	Don Bosco 90.000 abitanti	(di cui un albergo per 70.000 mc. e un centro commerciale per 250.000 mc)	
Appio Claudio 41.000 abitanti	Tuscolano 168.000 abitanti	Carenze della scuola dell'obbligo nei quartieri circostanti	
Carenze della scuola dell'obbligo	Don Bosco: ettari 18	Primavalle: 52 ettari	
Appio Claudio: ettari 9	Trionfale: 23 ettari	Sub. Trionfale: 4 ettari	
Tuscolano: ettari 43	Carenze verde pubblico	Sub. Delle Vittorie: 12 ettari	
Totale: 224 ettari			

di vari (circa 80.000) pari al 10 per cento del totale dei vari previsti nel piano per l'edilizia economica e popolare. Un tal margine di cemento comprometterebbe in modo irreparabile l'intero comprensorio, contraddicendo e stesse indicazioni del piano regolatore che non prevede certo l'espansione della ditta verso sud. A tutto questo si deve aggiungere la minaccia del dilagare del «abusivismo» nel parco dell'Appia Antica che ha già compromesso circa 300 ettari. Proprio partendo dalla constatazione di questi fatti il consiglio della undicesima circoscrizione, in gran parte di lusso, per decine di migliaia

di Valle Aurelia, via Mattioli e, infine, ancora via della Pineta Sacchetti.

Lo sviluppo dell'edilizia abitativa privata ha compromesso quasi totalmente le zone originariamente destinate per i servizi di quartiere e per il verde, creando una situazione che registra una densità di abitanti molto superiore a quella prevista dal piano regolatore. Si vede a disposizione degli agglomerati urbani raggiunge appena 1 mq. 0,4 per abitante, al posto del 9 previsti dai vigenti standard urbanistici. Mancano complessivamente 1831 aule per le scuole di ogni ordine e grado, senza tener conto degli asili nido. La richiesta della Società Generale Immobiliare di realizzare la convenzione descritta in uno dei riquadri è stata pertanto respinta dal consiglio di circoscrizione il quale ha chiesto invece per il comprensorio il vincolo a servizi di quartiere, verde, impianti sportivi, nonché l'espansione della parte centrale del parco, destinando a servizi le aree perimetrali.

Che cosa accadrà ora? La forza del movimento unitario di base è assai consistente mentre a livello di consiglio comunale è molto ampia anche l'unità delle forze politiche. Negli stessi vertici della Dc romana vi sono forze che, anche in recenti documenti, hanno dimostrato segni evidenti di insoddisfazione nei confronti della politica urbanistica capitolina. Un «no» alle richieste delle circoscrizioni non è quindi in ogni caso ipotizzabile. Più probabile che certi settori della Dc mirano a fare concessioni formali, nel tentativo di rinviare a tempi più propizi il varo delle convenzioni. Dal quartiere non viene tuttavia solo un «no» alle convenzioni, ma una richiesta positiva nel campo dei servizi: delle case economiche, degli impianti sportivi e del verde pubblico. E' su questo terreno che si attendono risposte concrete.

RECORD assoluto di REPLICHE DA NATALE A PASQUA  
«Itana-ando-rinasio»  
ULTIMA PROROGA FINO AL 31 MARZO  
BUONA PASQUA CIRCO CARRETTI  
VIA C. COLOMBO Tel. 592954 - 578400 Spettacoli ore 16,30 - 21,30  
MAMME! Tutti i ragazzi che interverranno agli spettacoli avranno un simpatico OMAGGIO

AUGUSTO VACCA  
Industria Commercio Alimentari  
MAGAZZINI FRIGORIFERI (VENDITA INGROSSO)  
ROMA - Via Campo nell'Elio, 25 (Via Salaria, km. 7) - Telefoni 810307 - 810251 - 810339  
OFFERTA speciale di Pasqua delle più gustose specialità alimentari  
Salmoni affumicati  
AGNELLI della Nuova Zelanda - AGNELLI esteri e nazionali - PROSCIUTTI di tutte le qualità - BACCALA' Islanda XVI L. 1200 il kg.  
OLTRE ad una vasta scelta di prodotti tra i più rinomati Alla sua Gentile Clientela la Ditta assura BUONA PASQUA

LETTI D'OTTONE E FERRO BATTUTO VELOCITA  
VIA LABICANA, 118-122 VIA TIBURTINA, 512

PORTERÀ SFORTUNA?  
No, se si neutralizza il nero con un bianchissimo sorriso...  
clinex  
IL DENTIFRICIO PER LA PULIZIA DELLA DENTIERA

AUTOPIU' sempre più al vostro servizio.  
RENAULT  
Piu' cortesia. Più rapidità nelle consegne. Più cura nell'assistenza. Più scelta dell'usato. La Concessionaria Renault AUTOPIU' è sempre al servizio vostro e della vostra automobile. E vi offre, in particolare: ● rateazioni fino a 36 mesi senza cambiali ● magazzino Ricambi Originali ● completo servizio di assistenza ● stazione Diagnosi Manutenzione ● automeccanico occasione.  
AUTOPIU' Via Prati Fiscali, 200 tel. 8105300-8105990

- AVVISO COMMERCIALE -  
Presso i grandi magazzini della  
**Soc. FANTASIA**  
prosegue la STREPITOSA VENDITA  
A PREZZI PIU' BASSI DI OGNI  
**FALLIMENTO**  
di CONFEZIONI - ABBIGLIAMENTO  
BIANCHERIA - COPERTE  
ALCUNI PREZZI  
CAMICIE UOMO - DONNA da L. 990  
CAMICIE TIBER - LAVIS » » 3.900  
PANTALONI UOMO - DONNA » » 1.900  
PANTALONI JEANS - Tutte marche » » 1.900  
GONNE GRAN MODA » » 2.900  
GIACCONI DONNA HENRIETTE » » 9.900  
GIACCONI DONNA FULL » » 12.900  
GIACCONI UOMO ISSIMO » » 14.900  
GIACCONI UOMO ABITAL » » 16.900  
PALETOT UOMO ISSIMO » » 11.900  
PALETOT UOMO ABITAL » » 19.900  
PALETOT UOMO SESPI » » 29.900  
COMPLETO UOMO GRANDI MARCHE » » 9.900  
COMPLETO UOMO ISSIMO » » 14.900  
COMPLETI UOMO ABITAL » » 19.900  
GIACCA UOMO Grandi marche » » 7.900  
GIACCA UOMO ABITAL » » 12.900  
VESTITO DONNA » » 2.900  
PALETOT DONNA » » 9.900  
PUNTI VENDITA  
VIA NAPOLEONE III, 37 — VIA OTTAVIANO, 10  
VIA APPIA, 263 - 265 — VIA TIBURTINA, 598  
VIA GIOLITTI, 59-A

L. 1.345.000  
compresa IVA  
SIMCA 1000:  
è sempre la più conveniente!  
147 KM. ORARI - 4 PORTE - 5 POSTI POLTRONA 18 KM. LT.  
CONSEGNA IN 24 ORE  
MINIMO ANTICIPO  
36 RATE SENZA CAMBIALI  
acquistandola presso la nostra sede centrale o presso le nostre filiali avrete maggiori vantaggi e più facilitazioni.  
LAZZONI SIMCA  
SEDE CENTRALE ROMA: Via Tuscolana, 303 - Tel. 784.941  
FILIALI DI ROMA  
● Via Prenestina, 234 - Tel. 295.095  
● Via Casilina, 1001 - Tel. 26.74.022  
SEDE UNICA A RIETI  
● Via dei Pini, 4-8-12 - Tel. 43.315  
ASSISTENZA - RICAMBI - DIAGNOSI ELETTRONICA:  
● Via Tuscolana, 305 - Tel. 78.86.151 - ROMA.  
g. be.