

Impegnati in un fazzoletto di terra con cui non potrebbero mai vivere

# Sono oltre 93 mila i contadini che lavorano a «mezzo servizio»

L'intreccio tra mali strutturali e crisi economica ha reso drammatici i problemi dell'agricoltura - Quasi raddoppiati i costi dei fertilizzanti, mangimi e antiparassitari - 263 mila le aziende agricole esistenti nel Lazio

Un milione e trecentomila ettari coltivati divisi in 241 mila aziende, 152 mila per le colture ortive e 90 mila per le colture cerealicole. Su quasi 5 milioni di abitanti di cui più di un milione a mezzo attivo queste le cifre complessive dell'agricoltura nel Lazio. Ma basta andare un po' più a fondo in una pur schematica radiografia per trovarsi di fronte fenomeni e situazioni per molti versi poco conosciute o addirittura inaspettate. Nella regione hanno in mano 891.600 ettari, ovvero l'uno per cento delle aziende controlla più del 50% delle aree coltivate.

Al polo opposto di questa realtà sono invece le 93.000 aziende con un numero complessivo di ettari coltivati di 51 mila, quindi per tornare alle percentuali che rendono più comprensibile il raffronto, più del 35% delle imprese coltivatrici che opera sul 15 per cento delle terre. Ognuna di queste aziende ha in media qualcosa come mezzo ettaro di campagna, un vero e proprio fazzoletto di terra che certo non può essere sufficiente a sostenere economicamente una famiglia. Si tratta nella stragrande maggioranza dei casi (se si eccettuano le serre o il settore della floricoltura) di aziende che vengono definite «part time» ovvero «a mezzo servizio», i cui proprietari cioè si dedicano all'agricoltura, in maniera non prevalente, dovendo esercitare anche un altro mestiere per tirare avanti. E' il caso di migliaia di edili che vengono ogni giorno a Roma dai Castelli o degli operai della Fiat di Cassino.

Si assiste quindi ad un progressivo abbandono dell'attività agricola testimoniato dai risultati dell'ultimo censimento che risale al '71. In quella data rispetto ai dieci anni prima, mentre la popolazione complessiva della regione era passata a 4.702.000 unità da 3.950.000 e la popolazione attiva assommava a 1.535.000 unità con un incremento di centomila occupati gli addetti all'agricoltura erano scesi da 262.400 (il 18,7% degli occupati) a 152.100 (il 9,9 per cento).

Fuga dai campi, estremo

trazionamento delle terre, scarsezze degli investimenti e di conseguenza atroce situazione di arretratezza. Le resistenze di vecchi rapporti di mezzidiano fra i mali strutturali della filare agricoltura laziale. Un settore tanto delicato ha dovuto affrontare il più duro dei gravi crisi economiche di questo ultimo anno che ha fatto maturare processi quantitativamente non inchié qualitativa mente nuovi. In questi 12 mesi di crisi, l'agricoltura ha perso altre migliaia di addetti, una perdita ancor più grave se si pensa

che a lasciare i campi sono stati soprattutto i giovani, tra i 14 e 18 anni. La attuale situazione dell'attività agricola è segnata da alcuni fenomeni negativi di grandi dimensioni. Il primo è certamente quello dell'enorme aumento dei costi di produzione (dai concimi ai prodotti, agli antiparassitari, alle macchine agricole). In un solo anno i prezzi dei concimi necessari alla coltura delle viti (una delle più estese e tradizionali soprattutto nei Castelli romani) sono cresciuti vertiginosamente. Il perfossato

di potassio è passato da 4.000 lire a 8.000 il solfato ammoniacale da 4 a 5 mila lire. Il blu extra è da 200 a 25 mila. Una sottopasta (necessaria per l'irrigazione) ha aumentato il suo prezzo del 50% passando da ottanta a 120 mila lire. Analoghi discorsi per i trattamenti antiparassitari per la vite. Il «R 6» che costava 1200 lire al chilo oggi ne costa 1.900. Le Aspiro e passato da 1.100 a 1.700. Non bisogna dimenticare infine che la Montecatini (la prima azienda italiana lo scorso anno a rompere il blocco) e l'ANIC hanno già richte

sto nuovi e sostanziosi aumenti dei prezzi dei loro prodotti chimici. Davanti a questa impennata dei costi proprio mentre sarebbero stati necessari interventi per rendere più agevole il credito alle aziende contadine i cordoni delle banche si sono stretti. Inoltre le stesse positive decisioni del consiglio regionale (che ha stanziato 18 miliardi a favore della zootecnia e 19 per l'agricoltura) non hanno trovato pratica applicazione per la inerzia degli organismi esecutivi a cominciare dalla giunta per finire agli ispettori agrari, tanto che oggi i fondi stanziati e mai spesi per le campagne sono una delle maggiori voci tra i residui passivi nel bilancio della Regione. A questo si aggiunge il cronico ritardo con cui vengono pagate le integrazioni comunitarie sulla coltura, un ritardo che il contadino non può malare certo affidamento.

I quattro settori portanti dell'agricoltura nel Lazio (vino, latte, carne e ortofrutta) sono oggi pressoché schiacciati dalle difficoltà. Un esempio per tutti quello della viticoltura. Il vino e in quantità enormi ammassato nelle cantine senza che per ora si dimeli la possibilità di un mercato capace di assorbirlo. Nel paese dei Castelli ha raggiunto il prezzo bassissimo di 70 lire il litro. Anche qui l'intervento del governo si è dimostrato una stampella. I 10 miliardi stanziati vengono monopolizzati dai grossisti e dagli industriali senza che per i produttori rimanga nulla o quasi. La decisione del MEC di distillare 2 milioni di litri di vino non appare poi irrisorsa se confrontata con una disponibilità di 12 milioni.

Ma se questo è il volto della crisi, un altro è quello dei produttori come abbiamo visto in cui si intrecciano e si aggravano i mali storici dell'agricoltura nella regione e i pesanti afflissi di una situazione di depressione economica più generale estesa tra i contadini una volontà di rinnovamento che si esprime, e ancor più si esprime nella lotta

Roberto Roscani

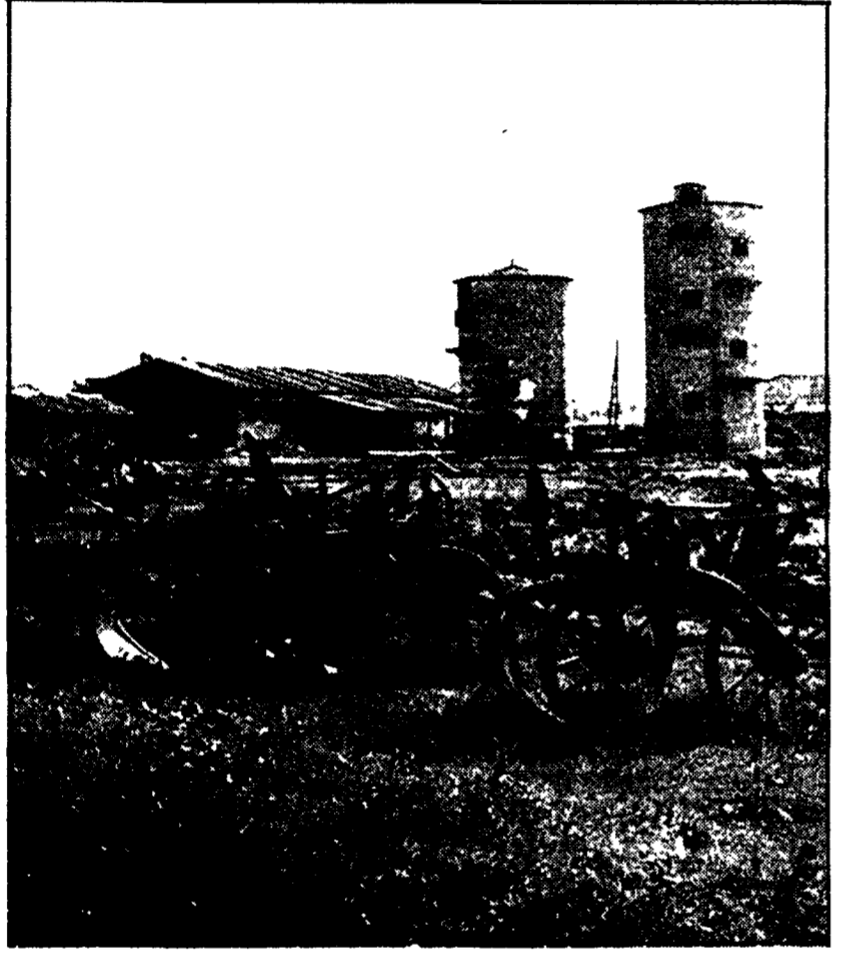

Una azienda agricola della campagna romana

Al termine della settimana di «ferie obbligatorie»

# Riprende il lavoro alla Fatme ma con uno sciopero di due ore

La protesta contro l'aumento delle tariffe telefoniche - Si fermano oggi per 8 ore i lavoratori del petrolio - Manifestazione sotto la Confindustria

Riprende questa mattina il lavoro alla Fatme dopo la settimana di «ferie obbligatorie» trasformata dai lavoratori in una settimana di lotta attorno ai problemi della fabbrica e, più in generale, della tecnologia. Anche se la crisi iniziata è stata un'ala, i lavoratori hanno fatto un lavoro di sciopero per protestare contro il grave aumento delle tariffe telefoniche che danneggia in modo particolare i costi meno elasticità e soprattutto un sostanziale colpo per le famiglie dei lavoratori.

### Sculture di Fontanella alla galleria Alfieri

Nuove Fontanella presenta fino al 5 aprile alle 21 e a Alfieri (via de' Co. 21 R) una nuova mostra di sculture. Non è possibile e ovviamente è apprezzabile un discorso sul lavoro, che viene nel biennio, e come se fosse un'idea di questo momento, pensate che allora erano le idee così come appaiono e come rimangono.

Proprio i dipendenti della Fatme che producono impianti telefonici per la SIP hanno denunciato in un loro comunicato un aumento del 10 per cento e hanno deciso di attuare il loro sciopero in preparazione delle giornate di lotta indette per il 10 e il 12 aprile. Il lavoro di sciopero è stato deciso di non essere un lavoro di sciopero ma di un lavoro di lotta, che danneggia in modo particolare i costi meno elasticità e soprattutto un sostanziale colpo per le famiglie dei lavoratori.

### PETROLIO

Sciopero in sostegno agli scioperi del petrolio. I lavoratori del settore petrolifero hanno deciso di sciopero per protestare contro il grave aumento delle tariffe telefoniche che danneggia in modo particolare i costi meno elasticità e soprattutto un sostanziale colpo per le famiglie dei lavoratori.

La lotta è stata indetta per il rinnovo del contratto di lavoro e soprattutto per mettere fine al costo di lavoro che è stato aumentato del 10 per cento. La lotta è stata indetta per il rinnovo del contratto di lavoro e soprattutto per mettere fine al costo di lavoro che è stato aumentato del 10 per cento.

L'appuntamento il 9 aprile da tutta la regione

# Cooperatori a Roma per chiedere una diversa politica agricola

Decine di assemblee preparatorie - La piattaforma di richieste - Le difficoltà in cui operano migliaia di aziende

La lotta è stata indetta per il rinnovo del contratto di lavoro e soprattutto per mettere fine al costo di lavoro che è stato aumentato del 10 per cento. La lotta è stata indetta per il rinnovo del contratto di lavoro e soprattutto per mettere fine al costo di lavoro che è stato aumentato del 10 per cento.

La lotta è stata indetta per il rinnovo del contratto di lavoro e soprattutto per mettere fine al costo di lavoro che è stato aumentato del 10 per cento. La lotta è stata indetta per il rinnovo del contratto di lavoro e soprattutto per mettere fine al costo di lavoro che è stato aumentato del 10 per cento.

La lotta è stata indetta per il rinnovo del contratto di lavoro e soprattutto per mettere fine al costo di lavoro che è stato aumentato del 10 per cento. La lotta è stata indetta per il rinnovo del contratto di lavoro e soprattutto per mettere fine al costo di lavoro che è stato aumentato del 10 per cento.

Nando Agostinelli

### PARISFAL ALL'OPERA

Stasera alle 20.30 alle Accademie Filarm. di Palazzo di Roma. L'opera di Giuseppe Verdi. Con il tenore Carlo Colletti e il basso Carlo Colletti. Con il soprano Maria Callas e il tenore Carlo Colletti.

### CONCERTI

AUDITORIUM DEL CONTALEONE (Via del Condaleone, 32) Stasera e giovedì alle 21. Coro polifonico «Benedetto Marcello» direttore Mario Carlini. Musica di V. Albinoni, G. Gabrieli, F. Puccini da Palestrina. Martedì 22 alle 21. Concerto di clavicembalo di G. Scarlatti. Con il clavicembalista G. Scarlatti.

### ACCADEMIA FILARMONICA (Via Flaminia 118 - Tel. 3601752)

Domani alle 21. Concerto di clavicembalo di G. Scarlatti. Con il clavicembalista G. Scarlatti.

### SALA CASSELLA (V. Flaminia 118 - Tel. 3601752)

Oggi alle 21. Concerto di clavicembalo di G. Scarlatti. Con il clavicembalista G. Scarlatti.

### PROSA - RIVISTA

CENTRALE (Via Cella 4 - Tel. 852770)

Domani alle 21. «Storie di periferia» di G. Sciascia. Con G. Sciascia.

### DEI SATIRI (Via Girolantina 19 - Tel. 852770)

Domani alle 21. «Storie di periferia» di G. Sciascia. Con G. Sciascia.

### DEI SATIRI (Via Girolantina 19 - Tel. 852770)

Domani alle 21. «Storie di periferia» di G. Sciascia. Con G. Sciascia.

### DEI SATIRI (Via Girolantina 19 - Tel. 852770)

Domani alle 21. «Storie di periferia» di G. Sciascia. Con G. Sciascia.

### DEI SATIRI (Via Girolantina 19 - Tel. 852770)

Domani alle 21. «Storie di periferia» di G. Sciascia. Con G. Sciascia.

### DEI SATIRI (Via Girolantina 19 - Tel. 852770)

Domani alle 21. «Storie di periferia» di G. Sciascia. Con G. Sciascia.

### DEI SATIRI (Via Girolantina 19 - Tel. 852770)

Domani alle 21. «Storie di periferia» di G. Sciascia. Con G. Sciascia.

### DEI SATIRI (Via Girolantina 19 - Tel. 852770)

Domani alle 21. «Storie di periferia» di G. Sciascia. Con G. Sciascia.

### DEI SATIRI (Via Girolantina 19 - Tel. 852770)

Domani alle 21. «Storie di periferia» di G. Sciascia. Con G. Sciascia.

Nando Agostinelli

### Schermi e ribalte

Le sigle che appaiono accanto ai titoli dei film corrispondono alle seguenti classificazioni del genere: A = Avventuroso, B = Comico, C = Drammatico, D = Disegno animato, E = Documentario, F = Fantastico, G = Giallo, H = Musical, I = Sentimentale, L = Satira, M = Storico/mitologico, N = Non classificate. Il costo di ogni film viene espresso nel modo seguente: \*\*\*\*\* = eccezionale, \*\*\*\* = ottimo, \*\*\* = buono, \*\* = discreto, \* = mediocre, V M 18 = vietato ai minori di 18 anni.

### CABARET

AL CANTASTOR (V. dei Panieri 57 - Tel. 585605) Alle 22.15 «Fatele da soli» di M. C. M. Con M. C. M.

### CIRCOLO DELLA BIRRA (Via dei Fienaroli 30 B)

Alle 22.30 Cabaret con clac di M. C. M. Con M. C. M.

### FOLK STUDIO (Via G. Sacchi 13 - Tel. 585605)

Alle 22.15 «La Chanson de Provence» con clac di M. C. M. Con M. C. M.

### INCONTRO (Via della Scala 67 - Tel. 585605)

Alle 22.15 «Ache Nana» di M. C. M. Con M. C. M.

### LA CLIC (Via Marzocco 13 - Tel. 585605)

Alle 22.15 «Ache Nana» di M. C. M. Con M. C. M.

### LA CLIC (Via Marzocco 13 - Tel. 585605)

Alle 22.15 «Ache Nana» di M. C. M. Con M. C. M.

### LA CLIC (Via Marzocco 13 - Tel. 585605)

Alle 22.15 «Ache Nana» di M. C. M. Con M. C. M.

### LA CLIC (Via Marzocco 13 - Tel. 585605)

Alle 22.15 «Ache Nana» di M. C. M. Con M. C. M.

### LA CLIC (Via Marzocco 13 - Tel. 585605)

Alle 22.15 «Ache Nana» di M. C. M. Con M. C. M.

### LA CLIC (Via Marzocco 13 - Tel. 585605)

Alle 22.15 «Ache Nana» di M. C. M. Con M. C. M.

### LA CLIC (Via Marzocco 13 - Tel. 585605)

Alle 22.15 «Ache Nana» di M. C. M. Con M. C. M.

### LA CLIC (Via Marzocco 13 - Tel. 585605)

Alle 22.15 «Ache Nana» di M. C. M. Con M. C. M.

Nando Agostinelli

### ATTIVITA' RICREATIVE PER BAMBINI E RAGAZZI

CIRCOLO CULTURALE CENTOCELLE ARCI (Via Capinnetto 27) Giovedì alle 16.30 il T. Scuola e la VII C. rievocano una presentazione animata con teatro per bambini con clac di M. C. M. Con M. C. M.

### ATTIVITA' RICREATIVE PER BAMBINI E RAGAZZI

CIRCOLO CULTURALE CENTOCELLE ARCI (Via Capinnetto 27) Giovedì alle 16.30 il T. Scuola e la VII C. rievocano una presentazione animata con teatro per bambini con clac di M. C. M. Con M. C. M.

### ATTIVITA' RICREATIVE PER BAMBINI E RAGAZZI

CIRCOLO CULTURALE CENTOCELLE ARCI (Via Capinnetto 27) Giovedì alle 16.30 il T. Scuola e la VII C. rievocano una presentazione animata con teatro per bambini con clac di M. C. M. Con M. C. M.

### ATTIVITA' RICREATIVE PER BAMBINI E RAGAZZI

CIRCOLO CULTURALE CENTOCELLE ARCI (Via Capinnetto 27) Giovedì alle 16.30 il T. Scuola e la VII C. rievocano una presentazione animata con teatro per bambini con clac di M. C. M. Con M. C. M.

### ATTIVITA' RICREATIVE PER BAMBINI E RAGAZZI

CIRCOLO CULTURALE CENTOCELLE ARCI (Via Capinnetto 27) Giovedì alle 16.30 il T. Scuola e la VII C. rievocano una presentazione animata con teatro per bambini con clac di M. C. M. Con M. C. M.

### ATTIVITA' RICREATIVE PER BAMBINI E RAGAZZI

CIRCOLO CULTURALE CENTOCELLE ARCI (Via Capinnetto 27) Giovedì alle 16.30 il T. Scuola e la VII C. rievocano una presentazione animata con teatro per bambini con clac di M. C. M. Con M. C. M.

### ATTIVITA' RICREATIVE PER BAMBINI E RAGAZZI

CIRCOLO CULTURALE CENTOCELLE ARCI (Via Capinnetto 27) Giovedì alle 16.30 il T. Scuola e la VII C. rievocano una presentazione animata con teatro per bambini con clac di M. C. M. Con M. C. M.

### ATTIVITA' RICREATIVE PER BAMBINI E RAGAZZI

CIRCOLO CULTURALE CENTOCELLE ARCI (Via Capinnetto 27) Giovedì alle 16.30 il T. Scuola e la VII C. rievocano una presentazione animata con teatro per bambini con clac di M. C. M. Con M. C. M.

### ATTIVITA' RICREATIVE PER BAMBINI E RAGAZZI

CIRCOLO CULTURALE CENTOCELLE ARCI (Via Capinnetto 27) Giovedì alle 16.30 il T. Scuola e la VII C. rievocano una presentazione animata con teatro per bambini con clac di M. C. M. Con M. C. M.

### ATTIVITA' RICREATIVE PER BAMBINI E RAGAZZI

CIRCOLO CULTURALE CENTOCELLE ARCI (Via Capinnetto 27) Giovedì alle 16.30 il T. Scuola e la VII C. rievocano una presentazione animata con teatro per bambini con clac di M. C. M. Con M. C. M.

### ATTIVITA' RICREATIVE PER BAMBINI E RAGAZZI

CIRCOLO CULTURALE CENTOCELLE ARCI (Via Capinnetto 27) Giovedì alle 16.30 il T. Scuola e la VII C. rievocano una presentazione animata con teatro per bambini con clac di M. C. M. Con M. C. M.

### ATTIVITA' RICREATIVE PER BAMBINI E RAGAZZI

CIRCOLO CULTURALE CENTOCELLE ARCI (Via Capinnetto 27) Giovedì alle 16.30 il T. Scuola e la VII C. rievocano una presentazione animata con teatro per bambini con clac di M. C. M. Con M. C. M.

### ATTIVITA' RICREATIVE PER BAMBINI E RAGAZZI

CIRCOLO CULTURALE CENTOCELLE ARCI (Via Capinnetto 27) Giovedì alle 16.30 il T. Scuola e la VII C. rievocano una presentazione animata con teatro per bambini con clac di M. C. M. Con M. C. M.

Nando Agostinelli

### ATTIVITA' RICREATIVE PER BAMBINI E RAGAZZI

CIRCOLO CULTURALE CENTOCELLE ARCI (Via Capinnetto 27) Giovedì alle 16.30 il T. Scuola e la VII C. rievocano una presentazione animata con teatro per bambini con clac di M. C. M. Con M. C. M.

### ATTIVITA' RICREATIVE PER BAMBINI E RAGAZZI

CIRCOLO CULTURALE CENTOCELLE ARCI (Via Capinnetto 27) Giovedì alle 16.30 il T. Scuola e la VII C. rievocano una presentazione animata con teatro per bambini con clac di M. C. M. Con M. C. M.

### ATTIVITA' RICREATIVE PER BAMBINI E RAGAZZI

CIRCOLO CULTURALE CENTOCELLE ARCI (Via Capinnetto 27) Giovedì alle 16.30 il T. Scuola e la VII C. rievocano una presentazione animata con teatro per bambini con clac di M. C. M. Con M. C. M.

### ATTIVITA' RICREATIVE PER BAMBINI E RAGAZZI

CIRCOLO CULTURALE CENTOCELLE ARCI (Via Capinnetto 27) Giovedì alle 16.30 il T. Scuola e la VII C. rievocano una presentazione animata con teatro per bambini con clac di M. C. M. Con M. C. M.

### ATTIVITA' RICREATIVE PER BAMBINI E RAGAZZI

CIRCOLO CULTURALE CENTOCELLE ARCI (Via Capinnetto 27) Giovedì alle 16.30 il T. Scuola e la VII C. rievocano una presentazione animata con teatro per bambini con clac di M. C. M. Con M. C. M.

### ATTIVITA' RICREATIVE PER BAMBINI E RAGAZZI

CIRCOLO CULTURALE CENTOCELLE ARCI (Via Capinnetto 27) Giovedì alle 16.30 il T. Scuola e la VII C. rievocano una presentazione animata con teatro per bambini con clac di M. C. M. Con M. C. M.

### ATTIVITA' RICREATIVE PER BAMBINI E RAGAZZI

CIRCOLO CULTURALE CENTOCELLE ARCI (Via Capinnetto 27) Giovedì alle 16.30 il T. Scuola e la VII C. rievocano una presentazione animata con teatro per bambini con clac di M. C. M. Con M. C. M.

### ATTIVITA' RICREATIVE PER BAMBINI E RAGAZZI

CIRCOLO CULTURALE CENTOCELLE ARCI (Via Capinnetto 27) Giovedì alle 16.30 il T. Scuola e la VII C. rievocano una presentazione animata con teatro per bambini con clac di M. C. M. Con M. C. M.

### ATTIVITA' RICREATIVE PER BAMBINI E RAGAZZI

CIRCOLO CULTURALE CENTOCELLE ARCI (Via Capinnetto 27) Giovedì alle 16.30 il T. Scuola e la VII C. rievocano una presentazione animata con teatro per bambini con clac di M. C. M. Con M. C. M.

### ATTIVITA' RICREATIVE PER BAMBINI E RAGAZZI

CIRCOLO CULTURALE CENTOCELLE ARCI (Via Capinnetto 27) Giovedì alle 16.30 il T. Scuola e la VII C. rievocano una presentazione animata con teatro per bambini con clac di M. C. M. Con M. C. M.

### ATTIVITA' RICREATIVE PER BAMBINI E RAGAZZI

CIRCOLO CULTURALE CENTOCELLE ARCI (Via Capinnetto 27) Giovedì alle 16.30 il T. Scuola e la VII C. rievocano una presentazione animata con teatro per bambini con clac di M. C. M. Con M. C. M.

### ATTIVITA' RICREATIVE PER BAMBINI E RAGAZZI

CIRCOLO CULTURALE CENTOCELLE ARCI (Via Capinnetto 27) Giovedì alle 16.30 il T. Scuola e la VII C. rievocano una presentazione animata con teatro per bambini con clac di M. C. M. Con M. C. M.

### ATTIVITA' RICREATIVE PER BAMBINI E RAGAZZI

CIRCOLO CULTURALE CENTOCELLE ARCI (Via Capinnetto 27) Giovedì alle 16.30 il T. Scuola e la VII C. rievocano una presentazione animata con teatro per bambini con clac di M. C. M. Con M. C. M.

Nando Agostinelli

### Teatro TRIANON

VIA MUZIO SCLVOLA 101 (S. Giovanni a Berone) 780 202

### GIORGIO GABER

Anche per oggi non si vola di GABER - LUPORINI

ULTIME REPLICHE L. 2000 1.000

Biglietti a ore 10.13 - 16.19

GLI SPETTACOLI CON IL PASSATO IMPROVVISAMENTE FINO A

DOMENICA 6 APRILE

### EDITORI RIUNITI

# BUCHARIN STALIN TROTSKI ZINOVIEV

La rivoluzione permanente è il socialismo in un paese solo

Biblioteca del pensiero moderno pp. 300 - L. 3.000