Per i palazzi abusivi di Armellini

Riprendono oggi in via Mantegna i lavori di demolizione

In pochi giorni verrà rimosso tutto il materiale recuperabile, quindi si passerà allo smantellamento delle strutture in cemento armato e dei pavimenti - Discussa in consiglio comunale la questione dell'abusivismo

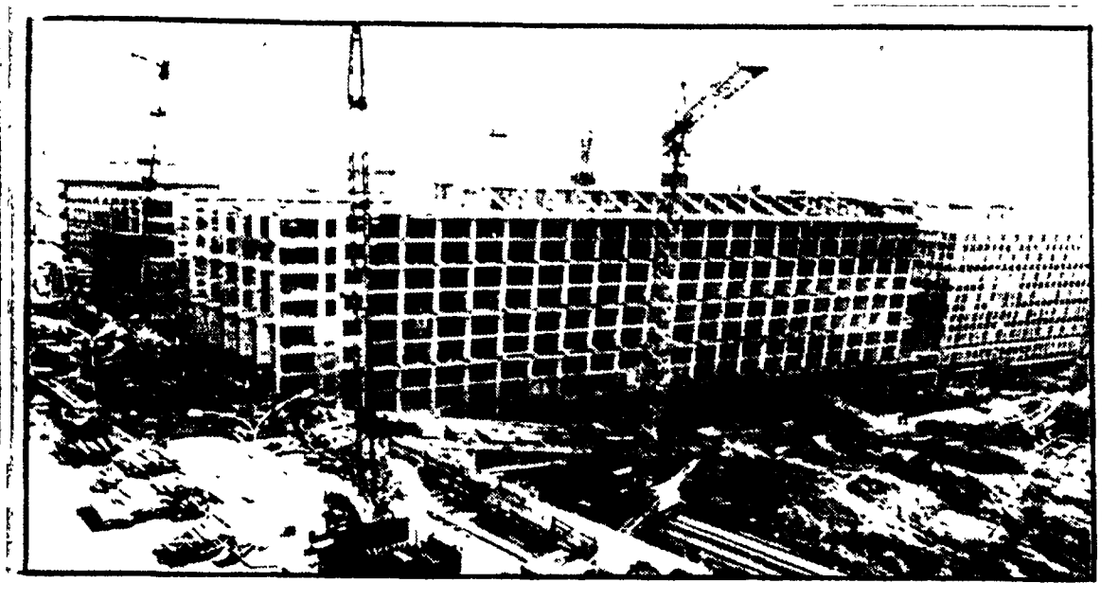

Le costruzioni abusive di Armellini in via Mantegna.

I lavori di demolizione degli stabili abusivi di via Mantegna riprendono questa mattina con la rimozione di tutto il materiale che è ancora utilizzabile. Il sindaco Darida e gli assessori capitolini ai lavori pubblici e alla polizia urbana hanno infatti ricevuto ieri mattina la notifica dell'ordinanza del pretore Napolitano — della quale già ieri abbiamo dato notizia — con cui viene revocato il divieto di accesso ai cantieri che lo stesso magistrato aveva emesso qualche giorno fa. Il lavoro preliminare di rimozione del materiale deperibile — impianti termici, igienico-sanitari, tubature etc. — si concluderà probabilmente nell'arco di pochi giorni, entro forse la stessa settimana.

Dell'ordinanza con cui la magistratura autorizza il Comune ad accedere nuovamente ai cantieri ha dato lettura ieri sera lo stesso sindaco Darida alla apertura della seduta del consiglio comunale chiamato appunto ieri a discutere dell'intero complesso problema dell'abusivismo. Il provvedimento del pretore recita testualmente (dopo aver ricordato la precedente ordinanza con cui veniva sospesa l'autorizzazione di ingresso nel cantiere sotto sequestro e la successiva istanza presentata dal Comune per ottenere la revoca della decisione) «Ritenuto che ogni altra questione, e in particolare quella relativa alla "legittimabilità del residence che si intende demolire" di cui all'istanza prodotta dal Pelosi (l'amministratore della società costruttrice di proprietà di Armellini, n.d.r.) in data odierna esula dalla competenza di questo ufficio, il pretore autorizza il Comune di Roma ad accedere nuovamente nel cantiere in giudiziale sequestro sito in via Mantegna onde procedere allo svolgimento delle attività di repressione amministrativa di competenza ordina che i materiali giacenti nel cantiere e quelli risultanti dalla intraprendenda demolizione (materiali sui quali il sequestro è mantenuto a garanzia del pagamento dei crediti indicati nell'art. 189 del codice penale e per ogni altro effetto) vengano custoditi, a cura del Comune di Roma ripartizione V in persona dell'assesso e protempore nominia in sostituzione del sig. Franco Di Massimo il quale aveva chiesto di essere esonerato dall'incarico custode del cantiere e di sundicati materiali la ripartizione V (ai lavori pubblici n.d.r.) in persona dell'assessore pro tempore».

Il consiglio comunale ha affrontato ieri sera il problema dell'abusivismo come si è detto su precisa richiesta del gruppo comunista: una richiesta — ha spiegato il compagno Prasca a nome del gruppo del PCI — tesa ad avviare un confronto e un'urgente definizione degli impegni già assunti e motivata da alcune ingiustificate esitazioni emerse nel corso della vicenda di via Mantegna.

Prasca ha ricordato come il nostro gruppo abbia manifestato serie — e come i fatti hanno provato fondate — perplessità già nel 1970 sulla questione delle aree di proprietà comunale su cui è stato poi abusivamente costruito. L'esigenza di fare completa luce sulla vicenda unita alla necessità di una esplicita assunzione di responsabilità da parte della giunta e dunque oggi condizione essenziale per dare una risposta capace di sconfiggere le speculazioni senza alimentare confusioni o mostrare esitazioni su vicende che appaiono esemplari.

Sulla questione sono poi intervenuti i consiglieri DC Felice per il PSI che ha rimarcato la mancata presentazione al consiglio di una precisa relazione da parte degli assessori interessati alla vicenda e Meta (PSDI) che ha posto l'accento sulle incertezze attestate all'interno dell'amministrazione sul dilemma se abbattere o accettare il concordato proposto da Armellini sulla base del pagamento di una «penale». In precedenza i socialdemocratici Paia — che in qualità di ex assessore alla burocrazia ha ricevuto comunicazione giudiziaria per non aver applicato secondo l'accusa le sanzioni previste dalla legge contro l'abusivismo — aveva fatto riferimento al progetto operativo che il mondo sindacale ha condotto nelle aree abusive.

Battere la linea fanfaniana

Comune: occorrono chiare scelte di rinnovamento

Le gravi responsabilità della DC di fronte all'aggravarsi dei problemi della città - L'intervento del compagno Vetere - Criticato dal PSI l'immobilismo della giunta

Un animato dibattito sulle scelte e sulle prospettive che sono dinanzi al consiglio comunale e alla giunta è stato sollevato ieri sera in Campidoglio dal PCI e dal PSI prima che l'assemblea affrontasse la discussione sull'abusivismo (di cui riferiamo qui a fianco). Debole, va subito detto, è stata la risposta del sindaco ai precisi problemi posti dal compagno Vetere capogruppo del nostro partito che ha insistito sulla necessità di battere senza indugi la linea fanfaniana per aprire una fase nuova e far avanzare a tutti i livelli l'unità delle forze democratiche così come deboli sono state le repliche agli appunti mossi dal capogruppo del PSI, Di Segni all'immobilismo della giunta e al rimprovero del repubblicano Cecchini sui ritardi e gli intralci che segnano il decentramento amministrativo.

È stato proprio il rappresentante del PRI a prendere per primo la parola invitando l'assessore competente a convocare subito la commissione per il decentramento. A proposito di tale questione occorre sottolineare l'impegno pubblicamente assunto da Darida che poco prima della seduta aveva ricevuto una delegazione della XIV circoscrizione accompagnata da Vetere e Di Segni di procedere accogliendo la richiesta della delegazione, entro venerdì 18 alla convocazione dei consigli della XIII e XIV circoscrizione poste nell'impossibilità di funzionare per la mancata nomina del presidente e per le carenze degli organi del decentramento.

Intervenendo a sua volta D. Segni ha criticato l'immobilismo del monocolore dc.

Il capogruppo socialista ha lamentato la sordità manifestata dalla giunta di fronte alle precise richieste e proposte avanzate dal suo partito e dalle forze democratiche. Sollecitando dunque risposte chiare da parte della DC, ha sottolineato che questo è possibile solo se si affrontano alcuni precisi punti — che si richiamano a quelli più volte riproposti dal nostro partito — tra cui la revisione del Piano regolatore per disporre di aree da destinare a servizi nelle borgate, il decentramento, la discussione delle due delibere sul ruolo del consiglio e la ristrutturazione dell'amministrazione, le iniziative contro il carovita. Tutte questioni, ha soggiunto Di Segni, che si possono affrontare solo impostando un discorso nuovo col PCI, ponendo il problema del rapporto con il partito comunista, anche se poi quasi che per Di Segni questa proposta debba poggiare su un rapporto «speciale» tra DC e PSI.

Il compagno Vetere ha esordito sottolineando la gravità della situazione, che si presenta oggi obiettivamente diversa da quella che era al momento della crisi del centro sinistra, nell'agosto dello scorso anno. Di fronte sta ora infatti una giunta che rappresenta una scelta grave del la DC e di fronte alle forze democratiche sta pure una linea politica, quella fanfaniana, che grava sul Paese e sul Consiglio comunale.

Già in agosto avevamo detto ha proseguito il capogruppo comunista, e in questi mesi non ci siamo stancati di ripetere che o si va verso nuovi e avanzati rapporti tra le forze democratiche, il PCI, il PSI, la DC le forze laiche, oppure si rischia la paralisi del Consiglio e l'aggravarsi di tutti i problemi. Quello che è successo in questo arco di tempo ha largamente confermato il nostro giudizio. Siamo dinanzi a questioni urgenti — l'abusivismo le priorità per le borgate il metodo di governo e la moralizzazione della vita pubblica la normalizzazione della situazione amministrativa di numerosi enti cittadini — che si scontrano però con pesanti resistenze di cui la DC porta le maggiori responsabilità.

Il PCI — ha detto ancora Vetere — non tollererà che la giunta venga meno agli impegni assunti sul a questione della XIII e della XIV circoscrizione né tantomeno che essa si sottragga alla presentazione del bilancio prima del 15 giugno — data delle elezioni amministrative — secondo la richiesta che sono i PCI ha in tutto questo tempo avanzato. Per quanto riguarda le delibere sul ruolo nuovo del consiglio e sulla ristrutturazione nostro gruppo ne chiede l'immediata discussione in aula.

La risposta ai problemi urgenti qui richiamati — ha concluso Vetere — può venire solo dal mutamento della linea politica della DC dal l'avanzata di un processo di unità delle forze democratiche in cui il PCI lavora e continuerà a lavorare nel consiglio comunale in occasione delle elezioni amministrative nel confronto e nel dibattito. L'obiettivo è quello di battere la linea fanfaniana per fare avanzare nuovi qualificanti processi unitari a tutti i livelli.

Il compagno Bencini per il nostro gruppo e Pietrini (PSI) hanno poi chiesto una immediata convocazione della commissione al traffico per esaminare i recenti decisioni dell'assessore Bocchetti di prorogare a tempo indeterminato a sapere una del IV settore a mezzi privati a partire dalle ore 17.

In occasione del XXX della Liberazione

Iniziative contro il fascismo nelle fabbriche e nelle scuole

Assemblea degli operai della Pirelli di Tivoli - Raccolte centinaia di firme per la petizione popolare - Il comitato dei giornalisti e tipografi chiede la pubblicazione dei risultati dell'inchiesta della Regione

Numerose iniziative unitarie sono in corso per la prossima celebrazione del 25 aprile XXX anniversario della Liberazione. Nelle scuole, nelle fabbriche, nei quartieri della città e della provincia si moltiplicano gli incontri, le assemblee, le manifestazioni antifasciste e migliaia di firme vengono quotidianamente apposte alla petizione popolare contro il fascismo lanciata dal comitato permanente per la difesa dell'ordine democratico.

Alla Pirelli di Tivoli, gli operai stanno dando vita a quotidiane assemblee unitarie antifasciste-organizzate in ogni reparto dai partiti democratici presenti nella fabbrica, PCI, PSI, PRI, DC. Ieri al termine di una assemblea, i lavoratori hanno raccolto le firme per la petizione popolare, uscendo dai cancelli della azienda raccogliendo anche numerose adesioni tra i cittadini.

A sua volta il comitato di coordinamento antifascista tra giornalisti e poligrafici ha sollecitato ieri la rapida pubblicazione dei risultati dell'inchiesta regionale sul fascismo i cui termini di presentazione sono ormai scaduti da tre mesi. In un comunicato, i rappresentanti dei giornalisti e dei tipografi ricordano come la pubblicazione dell'inchiesta si rende tanto più necessaria in questo momento «tenendo conto della grave recrudescenza delle azioni fasciste nella città di Roma culminate con l'attentato contro l'abitazione del direttore de "l'Avanti!" senatore Arfè».

Rispondendo all'appello antifascista dell'ANPI, lanciato assieme alla petizione popolare il comitato di quartiere Celio Monti — del quale fanno parte PCI, PSI, PRI, DC — ha programmato una serie di proiezioni filmate di mostre di libri sulla Resistenza domani alle ore 18, Via dei Serpenti 34 verrà proiettato il film «Roma città aperta». Ieri si è intanto riunito il consiglio della XIX circoscrizione che ha costituito un comitato antifascista di cui fanno parte i capigruppo circoscrizionali e i segretari di sezione dei partiti democratici, tra le principali iniziative programmate dal comitato — cicli di films, mostre di libri e di pittura dei giovani della zona — va annoverata quella della previsione di borse di studio ai migliori alunni delle scuole medie della circoscrizione.

Un altro ciclo di proiezioni cinematografiche è stato organizzato dal consiglio di circolo delle scuole elementari dei comuni di Fiano, Nazzano, Capena, Civitella S. Paolo, Torrita Pozzano e Filacciano stamane alle 11, presso il «Supercine» di Fiano, verrà proiettato il film «Le quattro giornate di Napoli». Il consiglio di circolo ha anche stabilito che nelle scuole in vista del 25 aprile vengano organizzate lezioni specifiche e ricerche che aiutino i ragazzi a comprendere le ragioni della Resistenza della lotta per la Repubblica, la costituzione, la democrazia.

Il consiglio di istituto del liceo «Amedeo di Savoia» di Tivoli ha, dal canto suo, invitato insegnanti e studenti a firmare la petizione popolare contro il fascismo indicendo per i prossimi giorni una manifestazione, alla quale prenderanno parte esponenti della Resistenza.

Allo studio un nuovo tronco della linea metropolitana

Dopo aver ottenuto l'approvazione della Regione, il progetto di costruzione del tronco di «metrò» Termini-Piazza Capri (Valmelaina) passa oggi all'esame della commissione interministeriale che per legge è tenuta ad esprimere il proprio parere. Il progetto — che riguarda in sostanza un altro tronco della linea «B» della metropolitana — prevede la costruzione di sette chilometri di ferrovia e nove stazioni. Il tutto dovrebbe essere realizzato in cinque anni: una previsione veramente ottimistica vista la «tabella di marcia» che ha finora segnato gli altri tratti di metrò.

Per affidare i lavori alle diverse ditte appaltatrici il Comune dovrà inoltre ancora attendere che la commissione interministeriale si pronunci sugli aspetti tecnici e economici del progetto e che tale parere passi infine al vaglio del ministero dei trasporti.

La questione dei finanziamenti resta ancora in larga parte da definire. Nel 1971 infatti, il CIPE stabilì che il contributo dovuto dallo Stato ammontasse a 48 miliardi di lire, ai prezzi del 1972 si parla almeno di 103 miliardi.

PAESI NUOVI — Presso la libreria «Paesi Nuovi», in piazza Montecitorio, verrà presentato oggi alle 18,30, il libro di Franco Leo Meri «Tempo di tango». Il volume è edito da Bompiani.

vita di partito

Oggi assemblea al CNEN

Alle 17,30, al CNEN, assemblea con i ricercatori del centro CNEN di Frascati. Introdurrà Benedetto Valente e concluderà Giovanni Berlinguer.

AVVISO ALLE SEZIONI — Le Sezioni della città e della provincia ritirino fin da oggi presso la Federazione, i blocchetti riguardanti la sottoscrizione per la campagna elettorale.

C F C — Alle ore 18 in Federazione.

OSPEDALIERI POLICLINICO — Alla Sezione Italia ore 19 Congresso (Fusco - De Vendictis).

COMIZIO — Casalotti ore 18,30 a Piazza Ormea sull'abusivismo.

ASSEMBLEE — Montesacro ore 20,30 dibattito sul Portogallo (Mammucari), Tufello ore 21 riunione cellula insegnanti «Matteucci», Mazzini ore 20 30 assemblea PCI-PSI.

CC.DD. — Ostia Nuova ore 18 (Bozzotto); Alberone ore 20 (Cervi); Valle Aurelia ore 18,30 (Arata).

CELLULE AZIENDALI — Snia Colleferro ore 17 (Cacciotti).

UNIVERSITARIA — Economia ore 20,30 in Federazione.

CORSO TOGLIATTI — N Tuscolana e Quadraro ore 18 30 a N Tuscolana «Analisi del fascismo in Gramsci e Togliatti» (I. Evangelisti).

ZONE — AVVISO ALLA ZONA «SUD» — La riunione del Comitato di Zona allargata ai segretari di Sezione, convocata per giovedì 10 aprile è stata spostata a sabato 12 alle ore 19 a Torpignattara, «NORD» ore 19 a Trionfale Comitato Direttivo o segretari di Sezione O d g «Elezione segretario» (Raparelli); «TIVOLI» ore 16 in Federazione Commissione femminile (A. Corciulo).

F.G.C.I. — E' convocato per domani (giovedì) alle ore 15 il Comitato Direttivo della FGCI sul tema «Problemi di organizzazione e di inquadramento in preparazione della campagna elettorale».

P. Villini ore 16,30 l'assemblea precongressuale sulla scuola (Bettini), Vescovio ore 16 30 Congresso «Sperimentale G. Cesare» (Veltroni), Labaro ore 17 attivo di circolo (Impicciatore), S Paolo ore 18 intercellulare (Faraglia), Italia ore 15,30 congresso del circolo (Borghini - Paparo).

● I compagni sono invitati a passare in Federazione per ritirare urgente materiale di propaganda.

piccola cronaca

Laurea

Il compagno Gianfranco Sagrati della sezione Acilia si è laureato con 110 e lode. Gli auguri della sezione della zona Ovest e dell'Unità.

Mostra

Sabato alle ore 17 presso la galleria Nuova Pesa (via Garibaldi 53) si terrà la mostra personale del pittore Renato Mulas.

Nozze di diamante

I compagni Silvano Troncarelli e Focassia Sciopis di Bassano in Tiberina (Viterbo) festeggiano oggi i 60 anni di matrimonio. Alla coppia gli auguri più fervidi dei familiari, dei comunisti viterbesi e dell'Unità.

Nozze

La compagna Giovanna Fagiani e Stelio Mascioli si sono uniti in matrimonio con una cerimonia civile svoltasi al Campidoglio. Alla coppia di sposi giungano le congratulazioni e gli auguri dei compagni della sezione Nuova Tuscolana e dell'Unità.

Lutto

È morto in questi giorni all'età di 74 anni il compagno Filippo Padovan, padre del compagno Alvaro segretario della sezione Borghesiana e consigliere della VIII circoscrizione. A familiari le condoglianze della sezione, della zona sud e dell'Unità.

ACCADEMIA DI S. CECILIA

Oggi alle 10 all'Auditorio di Via della Conciliazione nel quadro delle iniziative promosse dal Provveditorato agli Studi con la formula «Teatro Scuola» si terrà un concerto del Coro Stabile dell'Accademia di S Cecilia diretto da Marco Della Chiesa e con i pianisti Mario Caporaloni e Fausto Di Cesare (musiche di Brahms) e del corpo di ballo dell'Opera Accademia di Danza diretto da Giuliana Pensi (musiche di Debussy Cowell Russel Drigo Orff Coreografie di Corelli Speddaletti Petipa). Biglietti presso la segreteria dell'Accademia di S Cecilia Via Vittoria 6 tel 6790389

PARSIFAL CAVALLERIA RUSTICANA GIANNI SCHICCHI E SPETTACOLO DI BALLETTI ALL'OPERA

Alle 20 in abb. alle terze serali replica di «Parsifal» di R Wagner (rappr. n 49) concertato e diretto dal maestro Lovro von Matacic. Domani alle 21 fuori abbonamento replica di «Cavalleria rusticana» di P Mascagni concertata e diretta dal maestro Alberto Leone e «Gianni Schicchi» di G Puccini concertato e diretto dal maestro Ugo Catania (rapp n 50). Venerdì alle 21 fuori abbonamento e a prezzi ridotti replica dello spettacolo comprendente «Il ballo delle ingrate» di Monteverdi «Apollon musagete» di Strawinsky Balanchine Lauri e «Sinfonia in do» di Bizet - Balanchine - Lauri (rappr n 51) concertato e diretto dal maestro Massimo Pradella. Sabato fuori abbonamento ultima replica di «Cavalleria rusticana» di P Mascagni diretta dal maestro Alberto Leone e «Gianni Schicchi» di Puccini diretto dal maestro Ugo Catania (rapp n 52)

SEMINARIO BEETHOVENIANO ALL'ACCADEMIA DI S. CECILIA

Seminario beethoveniano. Oggi alle ore 17 30 nella Sala accademica di via dei Greci il M o Guido Agosti commenterà ed eseguirà la Sonata in mi maggiore op 109 di Ludwig van Beethoven. Il pubblico è invitato ad intervenire.

CONCERTI

ACCADEMIA FILARMONICA (Via Flaminia 118 - Tel. 3601752) Stasera alle 21 al T Olimpico (P.zza G da Fabriano) concerto del complesso viennese Ensemble Kontrapunkte diretto da Peter Keuschnig con il soprano Maryorie Wright (tagl n 25). In programma musiche di A Berg Biglietti in vendita alla Filarmonica via Flaminia 118 tel 3601702

ACCADEMIA S. CECILIA (Auditorio Via della Conciliazione, 4) Oggi alle 10 nel quadro delle iniziative promosse dal Provveditorato agli studi con la formula di «Teatro Scuola» si terrà un concerto del Coro Stabile dell'Accademia di S Cecilia diretto da Marco Della Chiesa con i pianisti Mario Caporaloni Fausto Di Cesare e del Corpo di Ballo dell'Opera Accademia di Danza diretto da Giuliana Pensi. Biglietti presso la segreteria dell'Accademia Via Vittoria 6 tel 6790389

ACCADEMIA S. CECILIA (Sala Via dei Greci) Alle 17 30 il M o Guido Agosti commenterà ed eseguirà alcune *opere pianistiche di Beethoven*. Il pubblico è invitato ad intervenire. A queste manifestazioni si alterneranno riunioni di studio riservate a pianisti italiani e stranieri in possesso del diploma

ISTITUZIONE UNIVERSITARIA DEI CONCERTI (Via Fracassini n. 46 - Tel. 3964777) Riposo

PROSA - RIVISTA

CENTRALE (Via Celsa 4 - Telefono 68.72.70) Alle 21,15 l'alle URSS pres «La cimice» di Vladimir Majakovskij Riduzione ed adattamento di V. Orfeo e U. Soddu Scenografia U. Attardi, G. Corsetti Adattamenti musicali di F Pennisi. Costumi L Iannace. Regia V Orfeo

DEI SATIRI (Via Grottapinta 19 - Tel. 565352) Alle 21,15 la S Carlo di Roma di Roma pres. Riccardo Reim in «De furore a cenere» con G. Cagna, F. Wirne. Al piano Riccardo Filippini Regia R. Reim

DELLE ARTI (Via Sicilia, 59 - Tel. 478598) Alle 21 15 «Storie di periferia» il nuovo musical di Tony Cucchiara.

DELLE MUSE (Via Forlì, 43 - Tel. 862948) Alle 21 30 ultimi giorni «Petrolini» (biografia di un mito) di De Chiara e Fiorentini e «Cortile», di F M Martini, con G. Isidori, M Fiorentini, L Gatti, La Verde V Venturini chitarre Paolo Gatti e Roberto Polsinelli Coreografie M. Dani Musiche A Saitto

DE SERVI (Via del Mortaro 22 - Tel. 6795130) Alle 21,15 secondo mese la Coop De Servi presenta la novità comico-gialla «Penultimo scalino» di Sammy Fayad. Con Pistone, De Merick Novella, Altieri, Massi Regia F Ambrogini.

ENNIO FLAIANO (Via S. Stefano del Cacco 16 - Tel. 688569) Alle 21 Eduardo De Filippo in Poli Regia dell'autore Con Paolo e Lucia Poli

ELISEO (Via Nazionale, 183 - Tel. 462.114) Alle 21 Eduardo De Filippo in «Gli esami non finiscono mai».

GOLDONI (Vicolo dei Soldati - Tel. 561156) Alle 17 30 The London Boy Singers in un recital concert «Ecco la primavera».

LA MADDALENA (Via della Stelletta, 19 - Tel. 5659424) Alle 21,15 «Sorellanza» spettacolo di canzoni femminile con M T. Grossman, J. Maraini, S. Poli, F Sonnino.

PALLADIUM (Via Bartolomeo Romano - Tel. 5110203) Oggi e domani alle 21 Garinei e Giovannini presentano Aldo Fabrizi Nino Taranto in «I ragazzi irresistibili» di Neil Simon

QUIRINO - ETI (Via Marco Minghetti, 1 - Tel. 6794585) Alle 21 la Cooperativa Gli Associati pres «La nuova colonia» di L Pirandello Con V Fortunato, J Garrani L Vannucchi Regia V Puecher

RIDOTTO ELISEO (Via Nazionale 18 - Tel. 465095) Alle 21 30 repliche del recital di Pier Paolo Bucchi «Ah! l'amore!»

ROSSINI (P.zza S. Chiara, 14 - Tel. 6542770) Alle 21 15 XXVI Stagione del lo Stabile di prosa di Roma di C e A Durante e Leila Ducci con Sanmartin Pezzinga Pozzi Raimondi, Merlino, Marcelli nel successo comico «L'esame» di E Liberti Regia C Durante

SANGENESIO (Via Podgora, 1 - Tel. 315373) Alle 17 30 famil la Coop teatrale Il Centro pres «Don Giovanni» della commedia di Moliere Regia Andrea e Antonio Frezi Con G Alberto F Andreini, S Casoni, S Ciulli S Luzzi C Maggio N Marino e S Tani

SISTINA (Via Sistina, 129) Alle 17 famil e alle 21 Garinei e Giovannini pres J Dorelli B Valori P Panelli nella commedia mus scritta con I Fiastri «Aggiungi un posto a tavola» musiche Trovajoli, scene e costumi Coltellacci coreografi Landi

TEATRO CLUB Alle 21 al Teatro Traiano Civitavecchia IV Festa delle Arti dello Spettacolo della Regione Lazio Assessorato al Turismo e Spettacolo Godspel Musical Rock da Parigi

TEATRO D'ARTE DI ROMA AL MONGIOVINO (Via Genocchi - Colombo-INAM - Tel. 5139405) Alle 21 15 «Ildebrando da Soana» (Gregorio VII)

TEATRO DI ROMA AL TEATRO ARGENTINA (P.zza Argentina) Alle 21 «Filottete» di Sofocle Reg G Ma Col G Vu

TORDINONA (V Acquasparta 16 Tel 657206) Alle 21 15 «Ahagnola» di Vista pres Roma che fuzzica Present dalla Cooperativa Gruppo teatro Regia G Mazzoni

VALLE - ETI (Via del Teatro Valle - Tel. 654394) Alle 21 precise la Compagnia Teatro Insieme pres «La resistibile ascesa di Arturo Ui» di B Brecht Regia Roberto Guicciardini

SPERIMENTALI

ABACO (Lungotevere dei Mellini n. 33 A - Tel. 3604705) Alle 21 30 il Gruppo teatrale Ottavia pres «L'armata a cavallo» di Isaak Babel. Regia Daniele Costantini

AL CEDRO (Vlo del Cedro 32 - Tel. 6544157) Alle 21,15 «Hotel Mimosa, ovvero come si uccide una signora incinta» di Arthur Cronley. Con R Campitelli F Cacciolo, Doralice, P Pozzaglia B Rhoder A. Tarallo E Zanuccoli Regia Sanzio Levrotti (Tutto esaurito)

ARCITEATRO DEL PAVONE (Via Palermo 28 - Tel. 464181) Stasera alle 21 30 «Lo Specchio dei mormoratori» pres «Pulcinella e l'anima nera» di G Palermo Con T Bianco S De Guida C Monn Regia G Palermo

BEAT 72 (Via G. Belli 72 - Tel. 317715) Alle 21 30 il Teatro Nuova Edizione di Bologna presenta «Otello» regia Gozzi

I SENZATETTO (Via Pineta Sacchetti 644 - Università Cattolica) Stasera alle 21 precise «Incubo» di Bruno Bonagura Con S Bonagura O Paielli, M Risi Ingresso L 500

LA COMUNITA' (Via Zanazzo 1 - Tel. 5817413) Alle 22 ultimi 2 giorni la Comunità Teatrale Italiana presenta «Scarrafonata» di G Sepe In abbonamento ridotto Con S Amendola A Cairo S Cigliano A Pudia G Sepe L Venantini Musiche E Marcucci Regia G Sepe

META-TEATRO (Via Sora, 28 - Tel. 5894283) Alle 21 30 «La morte di Nerone» di F Marceau Con V Diamanti e D Tamarov Regia Tamarov Ass reg M Pazone

TEATRO CIRCO SPAZIOZERO (Via Galvani - Testaccio Mattatoio) Alle 20 45 Leo De Berardinis e Perla Peragallo in «Chianto e risate e risate 'o chianto».

TEATRO NELLA CRIPTA (Via Nazionale 16-C angolo via Napoli - Tel. 335466) Alle 21 la Compagnia T nella Cripta pres «The effect of gamma Rays on man - In the Moon Marigold's» di P Zindel Regia P Korisen (in lingua inglese)

TEATRO 23 (Via G. Ferrari 1-A - Tel. 384334) Alle 21 «Vangelo 2000» (chi crede il popolo (o sia?)», Musical in due tempi di P Carn Musiche di E Guarini coreografie Renato Greco Con 50 esecutori in scena Regia Leone Mancini

TEATRO 45 AL TESTACCIO (Via Monte Testaccio 45 - Telefono 5745368) Alle 21 15 il Teatro Gruppo dei Possibili presenta «Notturno di Pasquino» di M R Berardi Regie scene e costumi I Durga Con O Brien G Mattioli G Schettin Della Valle (voce Francesco Gubietti luci ed effetti Giancarlo Solfizi)

CABARET

AL CANTASTORIE (V lo dei Panieri, 57 - Tel 585605) Alle 22,15 «Fatelo da soli» di M Casco e M Carnevale Con B. Brugnola, E Bucciarelli E. D Alberti, A Palladino, R Santi, Susan Regia degli autori

CIRCOLO DELLA BIRRA (Via dei Fienaroli 30 B) Alle 21 il Collettivo G presenta «Cantiamo il Mediterraneo» brani di canzoni inedite portoghesi spagnole greche e italiane per la salvezza dei compagni Sastre Duran Forest

FOLK STUDIO (Via G. Sacchi 13 - Tel. 5892374) Alle 22 «L'intellettuale disorganico» improvvisazione mimica e musicale con Guerrino Crivello M T Grossman e M Goldsand Musiche C Negroni

IL PUFF (Via Zanazzo, 4) - Telefono 5810721 Alle 22 30 spettacolo di Ancidola e Corbucci «Appuffiata '75» con L Fiorini R Luca O De Carlo, O Di Nardo All'organo Ennio Chiti Fabio alla chitarra

INCONTRO (Via della Scala 67 - S Saba - Tel. 5895172) Alle 22 15 Anche Nona Maurizio Reti Luigi Soldati in «Il sesso del diavolo» di Rovello

LA CAMPANELLA (Vicolo della Campanella 4 - Tel. 6544783 - 3287903) Alle 22 «Eccellenza il pranzo è servito» di Barbone Canzio e Floris Con G Pescucci M Solinas, L. Turina R Cortesi, M Monticelli e le canzoni di Amedeo

LA CLEF (Via Marche, 13 - Telefono 4756049) Jose Marchese

MUSIC-INN (L.go dei Fiorentini 3 - Tel. 6544934) Dalle 21 30 concerto del Gruppo brasiliano Jazz Samba Con Irio De Paula

PIPER (Via Tagliamento 2 - Telefono 854459) Alle 21 Orchestra Moderna 22 30 e 0 30 G Bornigia presenta «Piperissima n. 4» rivista di Leon Grieg

ATTIVITA' RICREATIVE PER BAMBINI E RAGAZZI

CIRCOLO CULTURALE CENTOCELLE ARCI (Via Carpinete 27) Domani alle 16 30 il T Scuola e la VII Circoscrizione pres «animazione teatrale per bambini con il Collettivo G»

COLLETTIVO GIOCOSFERA (Via di Torre Spaccata, 157) Fino a domenica 13 allestimento del teatro festa»

COLLETTIVO C (Via Orvieto 25 - Tel. 7563485) Alle 17 laboratorio animazione teatrale per ragazzi e adulti alle 21 «Cantiamo il Mediterraneo» c o il Circolo ARCI della Birra

GRUPPO DEL SOLE (L.go Spartaco 13) Alle 17 laborato o animazione bambini alle 19 30 laboratorio genitori «Quando i fratelli litigano», alle 21 laboratorio animatori «costruzione dei burattini»

LUNEUR (Via delle Tre Fontane - EUR - Tel. 5910608) Metropolitana 93 123 97 Aperto tutti i giorni

ARTISTICO (Via dei Prati Fiscali 236 - Tel. 8124037) Sabato alle 16 «Cabaret dei bambini» con il clown Tato di Ovade

CINE - CLUB

CINE CLUB TEVERE (Via Pompeo Magno 27 - Tel 312 283) «Il figlio dello sceicco» regia di G Fitzmaurice con R Valentino

CIRCOLO DLS ARCI X CIRCOSCRIZIONE Domani alle 18 «I dimenticati» di John Sturges Segue dibattito

FILMSTUDIO 70 Alle 17 19 21 23 «Sette spose per sette fratelli» di Stanley Donen

OCCHIO, ORECCHIO BOCCA Sala A Due per la strada (18 23) Sala B Storia di una monaca (20 30)

PICCOLO CLUB DESSAI (Villa Borghese) Rassegna cinema d'animazione «Arrivo Charlie Brown» di Schulz 16 20 30) L 500

POLITECNICO CINEMA (Via Tiepolo 13 A Tel 393719) «The Marriage Circle» di E Lubitsch (18 20 30 23)

CINEMA - TEATRI

AMBRA JOVINELLI Il testimone deve tacere con B Henry DR e rivista di spogliarello

PALLADIUM Spettacolo teatrale con pagnia Fabio Tarallo

TRIANON Spettacolo teatrale «Erico IV»

VOLTURNO Flavia la monaca musulmana con F Bolkan (VM 18) DR e rivista di spogliarello

CINEMA

PRIME VISIONI

ADRIANO (Tel 325 153) Quella sporca ultima metà, con B Reynolds DR

AIRONE Magia nuda (VM 18) DO

ALFIERI (Tel 290 251) Mio Dio come sono caduta in basso con L Antonelli (VM 14) SA

AMBASSADE L'inferno di cristallo, con P Newman DR

AMERICA (Tel. 58 16 168) Profondo rosso, con D Hemmings (VM 14) G

ANTARES (Tel. 890 947) Juggernaut, con R Harris DR

APPIO (Tel 779 638) Profumo di donna, con V Gassman DR

ARCHIMEDE D'ESSAI (875 567) Bianco e nero DO

ARISTON (Tel 353 230) Conviene far bene l'amore, con L Proietti (VM 18) SA

ARLECCHINO (Tel 36 03.546) La polizia ha le mani legate, con C Cassinelli DR

ASTOR Travolti da un insolito destino nell'azzurro mare d'agosto, con M Mellato (VM 14) SA

ASTORIA Calore, con J Dallesandro (VM 18) SA

ASTRA (Viale Jonio, 225 - Telefono 886.209) La polizia ha le mani legate con C Cassinelli DR

ATLANTIC (Via Tuscolana) Zorro, con A Delon A

AUREO Travolti da un insolito destino nell'azzurro mare d'agosto, con M Mellato (VM 14) SA

AUSONIA C'eravamo tanto amati, con N Manfredi SA

AVENTINO (Tel. 57.13 27) Profumo di donna, con V Gassman DR

BALDUINA (Tel. 347 592) La cugina, con M Ranieri (VM 18) S

BARBERINI (Tel. 47.51.707) Fantozzi, con P Villaggio C

BELSITO Profumo di donna, con V Gassman DR

BOLOGNA (Tel. 426.700) Piedone a Hong Kong, con B Spencer SA

BRANCACCIO (Via Merulana) C'eravamo tanto amati, con N Manfredi SA

CAPITOL Lilli e il vagabondo DA

CAPRANICA (Tel. 67.02.465) Dieci secondi per fuggire, con C Bronson A

CAPRANICHETTA (T. 67 92 465) Senza un filo di classe, con G Segal SA

COLA DI RIENZO (Tel. 360 584) Piedone a Hong Kong, con B Spencer SA

DEL VASCELLO Airport 75, con R Black DR

DIANA Airport 75 con K Black DR

DUE ALLORI (Tel. 273.207) Airport 75, con K Black DR

EDEN (Tel. 380.188) Dossier Odessa, con J Voight DR

EMBASSY (Tel. 870.245) Professione reporter, con J Nicholson DR

EMPIRE (Tel. 857.719) Profondo rosso, con D Hemmings (VM 14) G

ETOILE (Tel. 687.556) Paolo Barca maestro elementare praticamente nudista, con R Pozzetto (VM 14) SA

EURCINE (Piazza Italia, 6 - Telefono 59.10 986) Piedone a Hong Kong, con B Spencer SA

EUROPA (Tel. 865 736) Il lupo dei mari, con C Connors A

FIAMMA (Tel. 47 51.100) Prima pagina, con J Lemmon SA

FIAMMETTA (Tel. 470.464) Yuppi Du, con A Celentano S

GALLERIA (Tel. 678.267) Emmanuelle, con C Kristel (VM 18) SA

GARDEN (Tel. 582.848) C'eravamo tanto amati, con N Manfredi SA

GIARDINO (Tel. 894 940) Airport 75 con K Black DR

GIOIELLO D'ESSAI (T 864 149) Chinatown con J Nicholson (VM 14) DR

GOLDEN (Tel. 755 002) Lilli e il vagabondo DA

GREGORY (Via Gregorio VII 185 - Tel. 63.80 600) Yuppi Du, con A Celentano S

HOLIDAY (Largo Benedetto Marcello - Tel 858 326) Conviene far bene l'amore, con L Proietti (VM 18) SA

KING (Via Fogliano, 3 - Telefono 83.19.551) Prima pagina, con J Lemmon SA

INDUNO Zorro, con A Delon A

LA GINESTRE Allonsanfan, con M Mastroianni DR

LUXOR Airport 75, con K Black DR

MAESTOSO (Tel. 786 086) Calore, con J Dallesandro (VM 18) SA

MAJESTIC (Tel. 67 94 908) Paolo Barca maestro elementare praticamente nudista, con R Pozzetto (VM 14) SA

MERCURY Airport 75 con K Black DR

METRO DRIVE-IN (T. 60 90.243) Il buono il brutto il cattivo, con C Eastwood (VM 14) A

METROPOLITAN (Tel .689.400) Calore, con J Dallesandro (VM 18) SA

MIGNON D'ESSAI (T 869 493) Lo scapolo con A Sordi SA

**MODERNETTA (T