Gli edifici abusivi di Armellini

Per via Mantegna la «palla» è ora alla Regione

Chiesta l'autorizzazione per una nuova ordinanza di demolizione - Folte delegazioni in Campidoglio per la casa - Darida non si presenterà alle elezioni regionali

La giunta comunale ha trattato la deliberazione con cui chiedeva l'autorizzazione del consiglio comunale ad abbattere uno degli edifici abusivi di via Mantegna, quello denominato «palla». Essa ha deciso dopo che è stato chiarito di parte dei assessori nella riunione di martedì scorso [illegible] nuova procedura. Il sindaco ha annunciato al consiglio comunale che il dato di cui è stato che stata la sezione urbanistica della Regione [illegible] autorizzazione [illegible] per emettere una ordinanza che in relazione a quella già in precedenza adottata disponga la demolizione integrale del fabbricato in quanto non sarebbe possibile rendere l'edificio conforme ai termini della licenza rilasciata.

Se anche per gli altri edifici saranno registrate da una apposita perizia tecnica analoghe condizioni [illegible] che per tali costruzioni [illegible] ordinanze di demolizione salvo il parere della Regione. Tuttavia [illegible] costruzione. Almeno [illegible] mando posizione [illegible] fabbricato. Una demolizione parziale che consenta di portare l'edificio entro [illegible] termini [illegible] ufficio tecnico constaterà questa possibilità sarà imboccata questa strada.

Insomma per ora la giunta ha preso otto giorni di tempo [illegible] sezione urbanistica della Regione. Come dire che [illegible] che dovrebbe abbattere sarà ed è abusivi di via Mantegna [illegible] passati da Campidoglio alla Regione dal monocolore [illegible] centro sinistra e specificatamente [illegible] socialisti che controllano l'urbanistica regionale. Vedremo come andrà a finire.

Il consiglio si è anche occupato del famoso centro [illegible] che è costato [illegible] e che è tuttora inutilizzato. Ne è stato approvato il regolamento. È intervenuto il compagno Giulio Pieschi [illegible] che ha chiesto con [illegible] che [illegible] centro [illegible] funzione subito [illegible] che vengano attuate tutte quelle misure economiche [illegible] zootecnico e catena del freddo [illegible] necessarie perché [illegible] possano essere utilizzate in tutta la loro potenzialità.

La parte riservata al pubblico del nuovo di Giulio Cesare era [illegible] serata al complesso [illegible] presenti delegazioni degli operai [illegible] che accompagnavano dai compagni Morelli e Prisco hanno chiesto alla Giunta che il terreno del fabbrica chiusa sia destinato a sviluppo industriale [illegible] quartiere di Tiburtino III che accompagnata dai compagni Lina Cuffini e Gianni hanno chiesto [illegible] utilizzazione del [illegible] risutturazione della zona dopo [illegible] approvazione [illegible] non [illegible] zato e [illegible] numerose famiglie di baraccati di abitanti delle pensioni e di baracche [illegible] attuazione del piano di emergenza [illegible] dal consiglio comunale. Una delegazione accompagnata dai compagni Veroli [illegible] è stata ricevuta dopo la seduta dal sindaco. Come [illegible] impegnata ad assegnare 1400 alloggi. Gran parte del piano non ha ancora trovato concreto approdo.

In margine a [illegible] è stata posta con fermezza una nuova [illegible] interesse politico. Darida non sarà il capolista della DC alle elezioni regionali [illegible] candidato. La [illegible] a [illegible] mattina a direzione della [illegible] Pecorella [illegible] Barbagli [illegible] ha cominciato [illegible] agli organi [illegible] del partito che la presenza di Darida è assolutamente necessaria in Campidoglio. La DC è quindi alla ricerca di un nuovo capolista. Circola il nome della signora Mirella Cilumbriano (del gruppo che ha capolista Lex Sindaco Petruccioli [illegible]).

Lo hanno affermato ieri i periti al processo di Primavalle

L'incendio in casa Mattei non passò sotto la porta d'ingresso

Caduto il tentativo della parte civile di convincere la corte che la benzina poteva filtrare attraverso la soglia. Le conclusioni degli esperti nominati dal tribunale sono partite dalle analisi eseguite sul battente della porta. Chiarita l'assurdità dell'esperimento compiuto nei giorni scorsi in un altro appartamento dello stesso palazzo

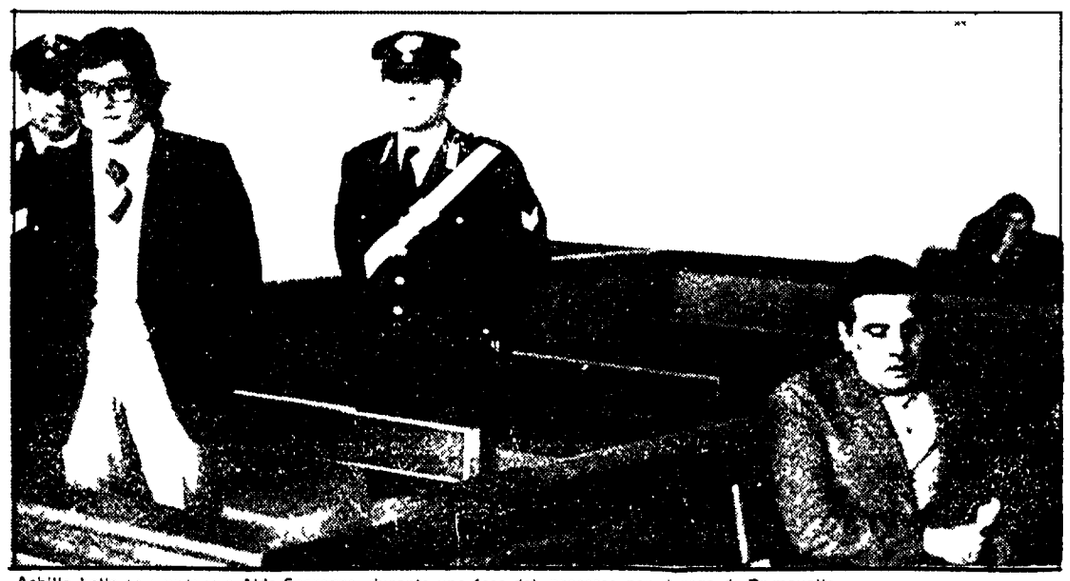

Achille Lollo (a sinistra) e Aldo Speranza, durante una fase del processo per il rogo di Primavalle

Il fuoco non passò sotto la porta di casa Mattei. Questa [illegible] ieri mattina dai periti nominati dal tribunale nell'udienza per il rogo di Primavalle.

[illegible] il tentativo messo in atto nei giorni scorsi dagli avvocati di parte civile di dare suggerimento di un giudice popolare [illegible] per questo [illegible] per convincere la Corte d'Assise che sotto la porta di casa Mattei poteva filtrare la benzina. Vennero quindi fatti due esperimenti prendendo come elemento di prova la porta del [illegible] in un appartamento di Primavalle che secondo gli avvocati di parte civile era simile a quella dei Mattei. Tali esperimenti [illegible] liquido di prova venne effettuata versando dell'acqua [illegible] nel [illegible] mandando tuttavia tutto in piano [illegible].

Ieri i periti del tribunale hanno chiarito l'assurdità dell'esperimento. Innanzitutto i periti non avrebbero mai dato che la benzina non poteva filtrare in casa Mattei a causa della soglia di marmo e il battente all'esterno ma aggiunsero la convinzione che il fuoco non passò sotto la porta dal momento che l'innesco fatto sulla porta stessa.

Il prof. Rosati ha infatti precisato alla Corte che non essendoci tracce di alcuna di residui carbonio nella parte interna della porta di casa Mattei si deve escludere in modo assoluto che la benzina sia filtrata. Successivamente il fuoco. A questo punto il consulente di parte civile ha tentato di dare una diversa spiegazione ma i periti del tribunale e i consulenti della difesa hanno scientificamente provato la inesattezza delle sue argomentazioni.

Secondo i periti del tribunale il fuoco entrò appena Marco Mattei aprì la porta di ingresso e si propagò successivamente al vero appartamento. Su questa versione attività la Corte d'Assise ha rimandato i relativi chiarimenti all'udienza di questa mattina.

In precedenza la Corte aveva ascoltato i periti Marcello Gelli e Vittorio Marchetti [illegible] processuali. Il primo riguardava il frammento della scala di cartone di *Rondo Veneziano* rinvenuto dopo il tentato [illegible] sede missina di via Svampa. I periti hanno affermato ieri che il frammento rinvenuto poteva appartenere al [illegible] del flacone medicinale trovato in casa della [illegible] Manlio Grillo. Tuttavia hanno dato [illegible] mettere che centinaia di flaconi di *Rondoveneziana* erano state messe in commercio con le stesse caratteristiche per quanto riguarda l'involucro.

Un indizio quindi che pecca completamente di quella certezza necessaria per essere preso in seria considerazione. Il secondo indizio riguardava i fogli di quaderno sequestrati in casa di Lollo. Per l'accusa questi fogli sarebbero simili a quelli trovati nel cartello lasciato nei pressi della auto bruciata dagli Schianchini. Come si ricorderà Anna Schianchini [illegible] chiarito in aula che i caratteri grafici con cui fu scritto il cartello fu da lei riconosciuta per quella di Virgilio Mattei. Ma a parte la testimonianza della Schianchini i periti hanno ammesso che fogli di quaderno presentavano delle differenze pur non escludendo che potessero appartenere tutti ad un unico stesso quaderno.

f. s.

Colpito con i calci dei fucili dai banditi è in gravi condizioni

FERITO AL CAPO UN METRONOTTE DURANTE UNA RAPINA IN BANCA

Dieci milioni il bottino del colpo contro l'agenzia della Banca Nazionale del Lavoro all'Appio. I malviventi sono fuggiti a bordo di una «125» che hanno abbandonato a poche centinaia di metri dall'istituto di credito — Battute e posti di blocco nella zona non hanno dato alcun risultato

Agostino Pisticchio, il vigile notturno aggredito dai banditi

[illegible] notturno [illegible] capo con i calci dei fucili [illegible] di quattro banditi [illegible] una banca di via [illegible] Appio. Agostino Pisticchio di 43 anni è stato ricoverato all'ospedale San Giovanni dove i sanitari lo hanno riservato la prognosi per una ferita lacero contusa alla testa.

I banditi dopo il colpo sono fuggiti portandosi via 10 milioni [illegible].

Il metronotte [illegible] quando [illegible] tutto di banditi una [illegible] 125 [illegible] davanti alla agenzia di via [illegible] della Banca Nazionale del Lavoro. Dalla macchina sono scesi quattro persone con il volto coperto da passamontagna e armate di pistole e fucili a canne mozze che sono avvicinate al metronotte. Proprio [illegible] hanno visto [illegible] notturno [illegible] sono avventati contro colpendolo più volte alla testa con il calcio dei fucili. Poi mentre il metronotte si accasciava a terra [illegible] hanno rubato la pistola e si sono quindi [illegible] a bordo della 125 [illegible] in direzione della porta del [illegible].

[illegible] condizioni [illegible] notte [illegible] capo [illegible] di quattro banditi [illegible] una banca di via [illegible] Appio. Agostino Pisticchio di 43 anni è stato ricoverato all'ospedale San Giovanni dove i sanitari lo hanno riservato la prognosi per una ferita lacero contusa alla testa.

I banditi dopo il colpo sono fuggiti portandosi via 10 milioni [illegible].

Il metronotte [illegible] quando [illegible] tutto di banditi una [illegible] 125 [illegible] davanti alla agenzia di via [illegible] della Banca Nazionale del Lavoro. Dalla macchina sono scesi quattro persone con il volto coperto da passamontagna e armate di pistole e fucili a canne mozze che sono avvicinate al metronotte. Proprio [illegible] hanno visto [illegible] notturno [illegible] sono avventati contro colpendolo più volte alla testa con il calcio dei fucili. Poi mentre il metronotte si accasciava a terra [illegible] hanno rubato la pistola e si sono quindi [illegible] a bordo della 125 [illegible] in direzione della porta del [illegible].

Contro la grave crisi del settore nel quadro della «vertenza Lazio»

Lunedì manifestano gli artigiani

Un corteo partirà da piazza SS. Apostoli alle 18,30 per concludersi al teatro Centrale dove parlerà Olivio Mancini — La giornata di lotta indetta dall'UPRA e dalle organizzazioni delle altre province

[illegible]

Sciopero degli stallieri, incidenti alle Capannelle

[illegible]

TRASPORTI

[illegible]

vita di partito

AVVISI ALLE SEZIONI — Le sezioni della Provincia ritirino da questa mattina nei rispettivi centri zona urgente materiale di propaganda riguardante la manifestazione del 24 aprile.

● Le sezioni che hanno ancora in mano i blocchetti della sottoscrizione per la campagna elettorale debbono farlo immediatamente entro oggi.

CT e CFC — Lunedì alle ore 22 alle ore 17 in Federazione.

COMITATO DIRETTIVO — Lunedì alle ore 9 in Federazione.

VARIANTE AL PIANO REGOLATORE — Martedì 22 alle ore 9,30 in Federazione riunione con il seguente O.d.G.: Iniziativa in rapporto alla variante del Piano Regolatore debbono partecipare le segreterie di zona della città, la segreteria del gruppo capitolino, capigruppo di circoscrizione (Trezzini, Benelli).

ASSEMBLEE — **ARANOVA** ore 18,30 [illegible] per l'abusivismo (Tejolini); **BORGHESIANA** ore 17,30 [illegible] (T. Costa); **CASALOTTI** ore 18 (Marcelli); **JENNE** ore 18,30 manifestazione su occupazione e [illegible] culturali; **MONTECELIO** ore 19 [illegible] politica (Mario Maselli); **PASSO** (Cervetri) ore 20 [illegible] sezione (Rosa); **TORRITA** ore 20 [illegible] zona comunale (Ferri).

COMITATI DIRETTIVI — **ROMANO** ore 17 comitato direttivo PCI-PSI (Pacetti, Cocco); **CASTELNUOVO DI PORTO** ore 17 (Bellelli).

CELLULA AZIENDALE — **GIMAC** ore 10 [illegible] del turno e [illegible] di lavoro dopo XIV congresso.

ZONE — **SUD** ore 17,30 [illegible] Torpignattara [illegible]

CASTELLI ore 19 ad Albano comitato di Zona e segretari di sezione. O.d.G.: Campagna elettorale (Raparelli); **TIVOLI** ore 20 a Montana Casali comitato cittadino (Mancini) ore 19 ad Arsoli [illegible] (Pozzilli).

LEZIONI SU TOGLIATTI — Martedì alle 11 [illegible] su Togliatti sarà [illegible] dovrà [illegible] alle ore 9,30 presso la sezione di Petralata. L'iniziativa promossa dalla commissione per la tutela e valorizzazione [illegible] formazione teorica politica porterà alla conoscenza dei compagni interessati [illegible] dal seminario tenuto dai compagni Gerardo Chiaromonte, Gian Carlo Pajetta, Giorgio Napolitano e Alessandro Natta su diversi aspetti dell'opera di Togliatti.

FROSINONE — Castro ore 19 assemblea (Colaiacovo); Falvaterra ore 19 assemblea (Sbardella); Serrone ore 19 assemblea (Brunetti, De Santis); Monte San Giovanni Campano ore 19 assemblea (Abbate); Alatri ore 19,30 assemblea (Mazzocchi); Arce ore 19 assemblea (Guerra); Casalvieri ore 9 attivo sezione FIAT (Papetti).

RIETI — Borgorose ore 19,30 CD (Ferrari, Alizzi); Stroncone ore 19,30 CD (Giocoli, Fiorucci); Cittaducale ore 19 CD (Fulli, Fe[illegible]); Poggio Mirteto ore 19 CD (Proietti).

VITERBO — Orvieto Rosario ore 20 [illegible] (Giovagnoli); Vignanello ore 18 comitato (Amici, Angeloni); Monte Romano ore 20 [illegible] (Sposetti); Villa San Giovanni ore 20 [illegible]; Grotte Santo Stefano ore 20,30 [illegible] (Geddiz[illegible]); Montefiascone ore 20 [illegible] (Feddiz[illegible]); Bagnoregio ore 18 [illegible]

Infondate le notizie di assalti a comandi dei CC

[illegible]

Schermi e ribalte

CONCERTI

ASSOCIAZ. AMICI DI CASTEL S. ANGELO [illegible]

ASSOCIAZIONE MUSICALE BEAT 72 (Via G. Belli 72 - Telefono 317715) [illegible]

ISTITUZIONE UNIVERSITARIA DEI CONCERTI (Via Frascatini 46 - Tel. 3964777) [illegible]

BEAT 72 (Via G. Belli 72 - Tel. 317715) [illegible] Otello

CIRCOLO GIANNI BOSIO (Via de Aurunci 40) [illegible]

PROSA - RIVISTA

BELLI (Piazza S. Apollonia 11 - Tel. 5894875) [illegible]

CENTRALE (Via Celsa 4 - Telefono 68 72 70) [illegible]

DEI SATIRI (Via Grottapinta 19 - Tel. 565352) [illegible]

DELLE MUSE (Via Forlì 43 - Tel. 862948) [illegible]

DE SERVI (Via del Mortaro 22 - Tel. 6795130) [illegible]

ELISEO (Via Nazionale 183 - Tel. 462 114) Alle 21 Eduardo De Filippo in «Gli esami non finiscono mai». Ultimi 2 giorni.

ENNIO FLAIANO (Via 5 Stelle del Cacco 16 - Tel. 688569) Alle 21 «Femminilità» di Pirro Reggio dell'autore. Con Paola e Lucio Pola. Ultimi 2 giorni.

GOLDONI (Vicolo de' Soldati - Tel. 561156) Alle 21 Tino Goldoni Regista Players in «The mousetrap» di Agatha Christie.

LA MADDALENA (Via della Stelletta 18 - Tel. 6569424) Stasera alle 21,15 [illegible] Mara Maria Mariani [illegible]

PARIOLI (Via G. Borsi 20 - Telefono 803523) Alle 21 Gianrico Tedeschi, Elsa Vazzoler, Gianni Santuccio in «Anton o Von Eiba» di Renato Mainardi. Regia Luciano Mondolfo. Scene e costumi Pierluigi Pizzi.

QUIRINO (Via Marco Minghetti 1 - Tel. 6794585) Alle 21 la Cooperativa del Teatro Stabile di Padova presenta «L'importanza di essere onesto» di Oscar Wilde. Con P. Ferro, E. Zareschi, L. Tavazzi, O. Ruggeri, A. Geppi. Regia Pier Antonio Barber.

SALA BORROMINI (Piazza della Chiesa Nuova) Alle 21,15 la Comp. del Sangenesio presenta «Tempo di demoni, papi, angioli, incenzi e cilici» di Luigi Tonelli con Di Federico, Fabrocino, Rendine, Aldo Onorati, Carmen Marcelli, Gianni Cerchi, Armando Bosco di Augusto Barbone, Romolo.

SANGENESIO (Via Podgora 1 - Tel. 315373) Alle 21,15 «Il teatro e le canzoni napoletane» con Sergio Bruni.

SISTINA (Via Sistina 129) Alle 21 Garinei e Giovannini presentano J. Dorelli, B. Valori, P. Panelli nella commedia musicale scritta con la Falk «Aggiungi un posto a tavola». Con Trio Lescano. Scene e costumi Coltellacci. Coreografie Lopez.

RIDOTTO ELISEO (Via Nazionale 183 - Tel. 465095) Alle 21,30 replica del recital di Pier Paola Bucchi «Ah l'amore».

ROSSINI (Piazza S. Chiara 14 - Tel. 6542770) Alle 17,15 (ultima) e 21,15 XXVI Sagra dello Stabile di Roma di Checco e Anita Durante e Lelia Duccini con Sandro Merlino, Pezzinga, Pozzi, Raimondi, Merlino, Marcelli nel successo comico «La bonanima» di U. Palmer. Regia Checco Durante.

TEATRO D'ARTE DI ROMA AL MONGIOVINO (Via Genocchi - Colombo) **INAM** - Tel. 5139405) Alle 21,15 «Ildebrando da Sona» (Gregorio VII).

TEATRO DI ROMA AL TEATRO ARGENTINA (Piazza Argentina) Alle 21 Filottete di Sofocle. Regia Giulio Maurri con G. Maurri. Ultimi 2 gg.

TORDINONA (V. Acquasparta 16 - Tel. 657206) Alle 18 e 21,30 Alberto Lionello [illegible] Coopernica [illegible] Giuliotelli. Regia G. Marzo.

VALLE - ETI (Via del Teatro Valle - Tel. 654394) Alle 16,30 e 21 la Compagnia Teatro Insieme presenta «La resistibile ascesa di Arturo Ui» di B. Brecht. Regia Roberto Guicciardini.

SPERIMENTALI

ABACO (Lungotevere dei Mellini n. 33 A - Tel. 3604705) Stasera alle 21,30 il Gruppo Teatro Oggi presenta «L'armata a cavallo» di Babel. Regia Daniele Costa.

AL CEDRO (Vicolo del Cedro 32 - Tel. 6544157) Alle 21,15 «Hotel Mimosa ovvero come si uccide una s[illegible]

[illegible] Caro padrone volevo amarti disperatamente ma ho preferito rubarti tutta l'argenteria.

LABORATORIO IMMAGINE (Via Sebino 4/A) Alle 21 Senza finale [illegible]

LA COMUNITÀ (Via Zanazzo 1 - Tel. 5817413) Alle 22 Mascheropoli [illegible]

LA SCACCHIERA (Via Novi 15 - angolo Via Mondovì) Alle 21 «Simone Weil [illegible] con Simonetta Jovine [illegible] «La Celestina» di Buero Vallejo. Scene e costumi Coltellacci. Coreografie Lopez.

META TEATRO (Via Sora 28 - Tel. 5894283) Alle 21,30 «La morte di Nerone» di F. Moscato. Con V. Di Bella [illegible] Regia Tato Amico. Assistente M. Pavone.

POLITECNICO TEATRO (Via Tiepolo 13 A - Tel. 392815) Stasera alle 21,30 Politecnico presenta il Teatro Popolare Aquilone de Tito «La Celestina» di Buero Vallejo. Avesani «El jolpe» bu atto solo per adulti.

SPAZIOUNO (Via dei Panieri 3 - Tel. 585107) Per sol 2 giorni alle 21,30 [illegible] «Chiamo e rispondo e rispondo e chiamo».

TEATRO NELLA CRIPTA (Via Nazionale 16 C angolo via Napoli - Tel. 345466) Alle 21 la Compagnia Teatro Cipta presenta «The effect of gamma rays on man-in-the-moon marigolds» di P. Zindel. Regia J. Kalser.

TEATRO NUOVO MONDO (Vicolo della Torre 10 - Trastevere) Alle 21 «Un viaggio?» testo [illegible] «Roma e Bogaccio». Gianni Colli, Claudia Gabriele, Massimo Pasquali. Telefono 5115077.

TEATRO 23 (Via G. Ferrari 1/A - Tel. 384334) Alle 21 «Vaniglia 2000» (Chi crede il popolo [illegible]?) Musiche [illegible]

Oggi chiusi i cinema

Oggi le sale cinematografiche resteranno chiuse tutto il giorno in seguito allo sciopero proclamato dalla CGIL CISL UIL di categoria per il contratto integrativo regionale. I lavoratori chiedono l'equiparazione del trattamento economico a quello dei lavoratori di Milano.

Anche domani ci sarà lo sciopero del cinema ma esso interesserà soltanto i circuiti di Amati di Gemini e dell'ECI. La decisione di differenziare le sale è stata presa da una parte per colpire i grossi proprietari dei circuiti dall'altra per lasciare la possibilità a molti cittadini di andare al cinema che costituisce spesso l'unico svago della settimana.

Le sale che resteranno chiuse domani saranno le seguenti:

PRIMA VISIONE Adriano, Airone, Alfieri, Ambassade, America, Ariston, Arlecchino, Astor, Atlantic, Aureo, Balduina, Barberini, Belsito, Capitol, Capranica, Capranichetta, Cola di Rienzo, Del Vascello, Embassy, Empire, Etoile, Eurcine, Fiamma, Fiammetta, Galleria, Golden, Gregory, Holiday, King, Induno, Maestoso, Majestic, Mercury, Metropolitan, New York, Nuovo, Star, Olimpico, Palazzo, Paris, Quattro Fontane, Quirinale, Radio City, Reale, Ritz, Rouge et Noir, Roxy, Royal, Savoia, Supercinema, Trevi, Trianon, Universal, Vigna Clara, Vittoria.

SECONDA VISIONE Alce, Augustus, Broadway, Clodio, Esperia, Giulio Cesare, Hollywood, L'Argo e L'Ulisse come è noto sono occupati da mesi dai lavoratori che si battono per impedirne la chiusura.

DC TOLLIS (Via della Paglia 32) [illegible]

FILMSTUDIO 70 [illegible] «La stregoneria attraverso i secoli» di B. Ch[illegible] 1922.

OCCHIO ORECCHIO BOCCA [illegible] «La casa sulla scogliera».

PICCOLO CLUB D'ESSAI (Villa Borghese) Riposo.

POLITECNICO CINEMA (Via Tiepolo 13 A - Tel. 393719) Alle 21,23 «Nessuno o tutti» [illegible]

TEATRO 45 AL TESTACCIO (Via Monte Testaccio 45 - Telefono 574[illegible]68) [illegible] «Notturno di Pasquino». [illegible] Durga [illegible]

CABARET

AL CANTASTORIE (Vicolo dei Panieri 57 - Tel. 585605) [illegible] «Fatelo da soli» [illegible]

AL PAPAGNO (Vicolo del Leopardo 33 - Trastevere) - Telefono 583512 [illegible] «Il doppio organo» [illegible] Rapamoncos (senza [illegible]

FOLK STUDIO (Via G. Sacchi 13 - Tel. 5892374) [illegible] «Negro [illegible]» con [illegible] Bus, H. Rogers, L. [illegible] M. D. Stese.

IL PUFF (Via Zanazzo 4) Telefono 5810721 [illegible] «Appuntata 75» [illegible] Luca, O. De [illegible] Fabio [illegible]

INCONTRO (Via della Scala 67 - Trastevere - Tel. 5895172) [illegible] «Il sesso del diavolo» di Rovello.

LA CAMPANELLA (Vicolo della Campanella 4 - Tel. 6544783 - 3287903) [illegible] «Eccellenza il pranzo è servito» [illegible]

MUSIC INN (Largo dei Fiorentini 3 - Tel. 6544934) [illegible]

PIPER (Via Tagliamento 2 - Telefono 854459) [illegible] Moderna [illegible] Piper [illegible]

TIPENA DEL TRAUCO (Via Fonte dell'Olio 5 - S. Maria in Trastevere) [illegible]

THE FAMILY HAND THE POOR BOY CLUB (Via Monte della Farnesina 79 - Telef. 394307 - 3946698) [illegible] show.

ATTIVITÀ RICREATIVE PER BAMBINI E RAGAZZI

CIRCOLO CULTURALE CENTOCELLE ARCI (Via Carpineto 27) [illegible]

COLLETTIVO G (Via Ostiense 25 - Tel. 7563485) [illegible]

GRUPPO DEL SOLE (Largo Sportivo 13) [illegible] «Dove va Roma la piena di fantasia?» [illegible]

IL TORCHIO (Via E. Morosini 16 - Tel. 582049) [illegible] «La carrozza d'argilla» di A. Gonzales [illegible]

LUNEUR (Via delle Tre Fontane - EUR - Tel. 5910608) Matinée tutti i giorni 93, 123, 97. Apertura tutti i giorni.

MARIONETTE AL PANTHEON (Via Beato Angelico 32 - Telefono 8101887 - 832254) [illegible] «Cappuccetto rosso» [illegible]

TEATRINO DEL CLOWN CENTRO ARTISTICO (Via dei Prati Fiscali 236 - Tel. 8124037) [illegible] Cabaret di bambini [illegible]

TEATRO NUOVO MONDO (Vicolo della Torre 10 - Trastevere) [illegible] «Mamma mia che paura» di [illegible]

CINE - CLUB

CINE CLUB TEVERE (Via Pompeo Magno 27 - Tel. 312 283) [illegible] «San Michele aveva un gallo» [illegible]

OCCHIO ORECCHIO BOCCA [illegible]

PICCOLO CLUB D'ESSAI (Villa Borghese) Riposo.

POLITECNICO CINEMA (Via Tiepolo 13 A - Tel. 393719) Alle 21,23 «Nessuno o tutti» [illegible]

AVVISI SANITARI

ENDOCRINE

Studio medico Gabinetto Medico per la diagnosi e cura delle sterilità, disfunzioni e debolezze sessuali di origine nervosa, psichica, endocrina.

Dr. PIETRO MONACO

Medico dedicato esclusivamente alla sessuologia (neurastenia sessuali, deficienze sensitive endocrine, sterilità rapidità emotività deficienze virili) [illegible] Roma - Via Vittorio Veneto 38 (Termini di fronte Teatro dell'Opera). Consultazioni solo per appuntamento Telefonare 47 51 110. Non si curano veneree e [illegible]. Per informazioni [illegible]

DA BELLANCAUTO SCOPRI CHE...

la «1300» più potente costa ancora 1.995.000

BELLANCAUTO S.p.A.