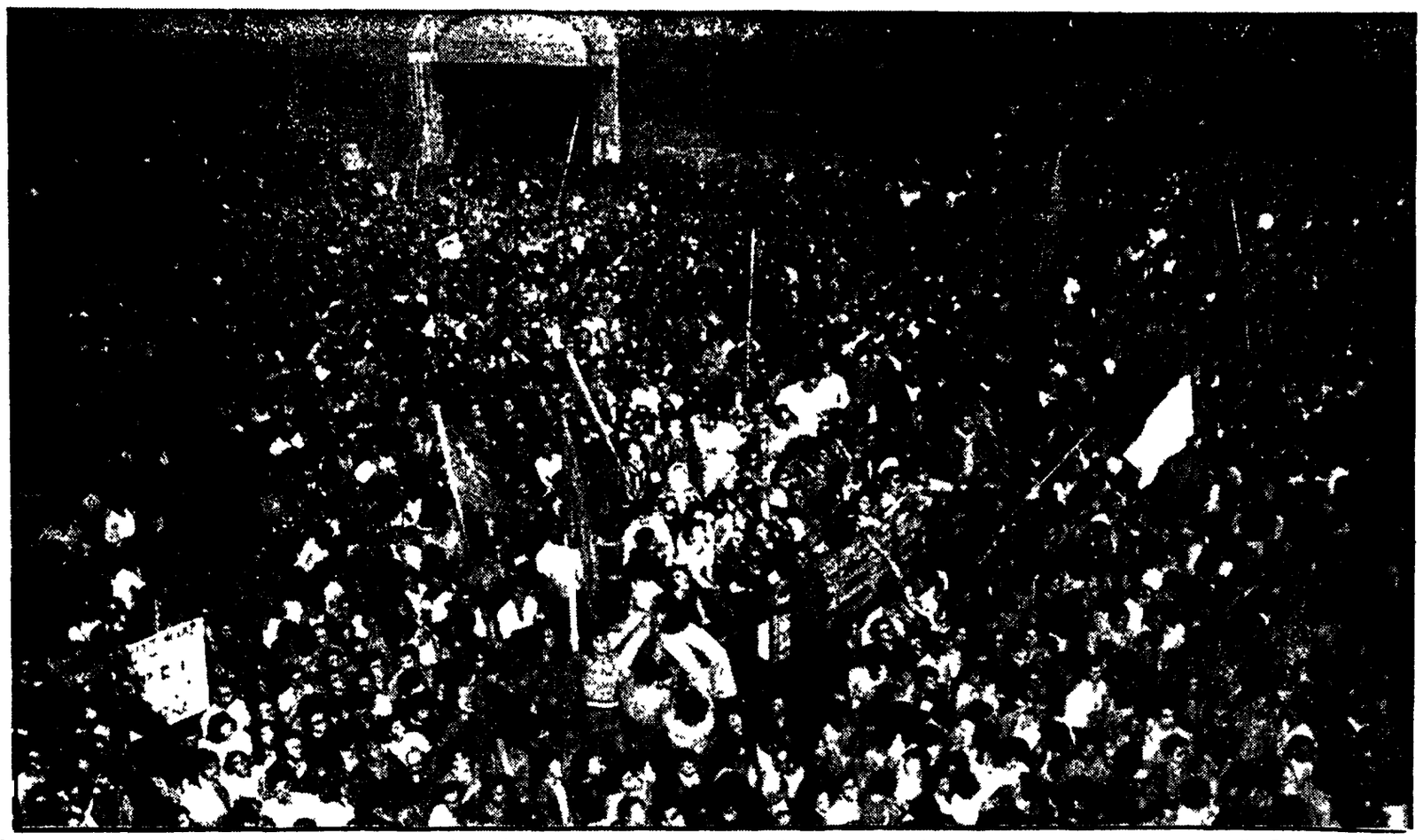

Una parziale veduta della manifestazione cui migliaia di compagni e simpatizzanti del nostro partito hanno dato vita ieri sera davanti alla Direzione PCI

Le immagini dell'esultanza popolare per le vie di Roma

Un'altra immagine della festosa manifestazione sotto la Direzione del PCI

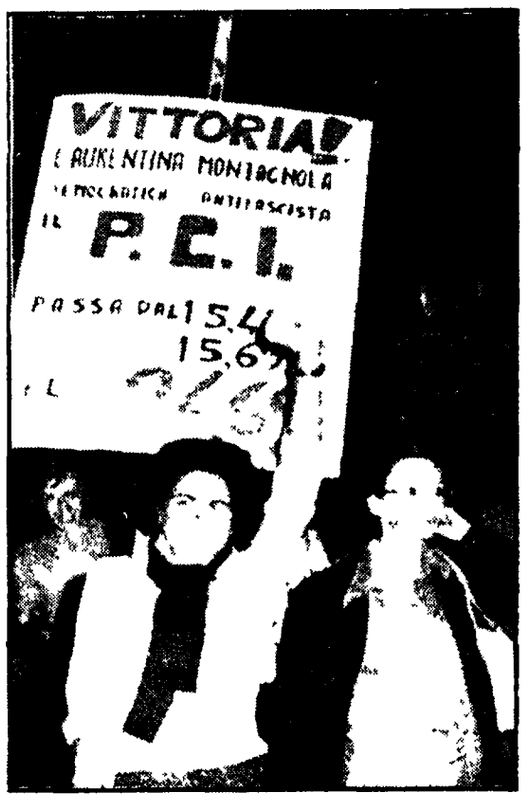

Giovani comunisti (foto a sinistra) sventolano le bandiere della FGCI Nella foto al centro due giovani compagne della sezione Laurentina-Montagnola A Destra il compagno Enrico Berlinguer parla all'immensa folla

Ancora due immagini della indimenticabile giornata di entusiasmo a sinistra il compagno Pavolini, direttore dell'Unità, sventola la bandiera del PCI sul balcone del giornale A destra un momento della festa cui i romani hanno dato vita