Sotto gli occhi della madre, fra le baracche dell'Acquedotto Alessandrino

DODICENNE DILANIATO DA UNA BOMBA TROVATA NEL CANNETO MENTRE GIOCA

Nell'incidente ferito anche un bambino di otto anni - L'esplosione provocata da un colpo di martello - I tentativi di soccorso degli abitanti della zona - L'ordigno, di marca «Breda», era un residuato bellico - Forse abbandonato di recente

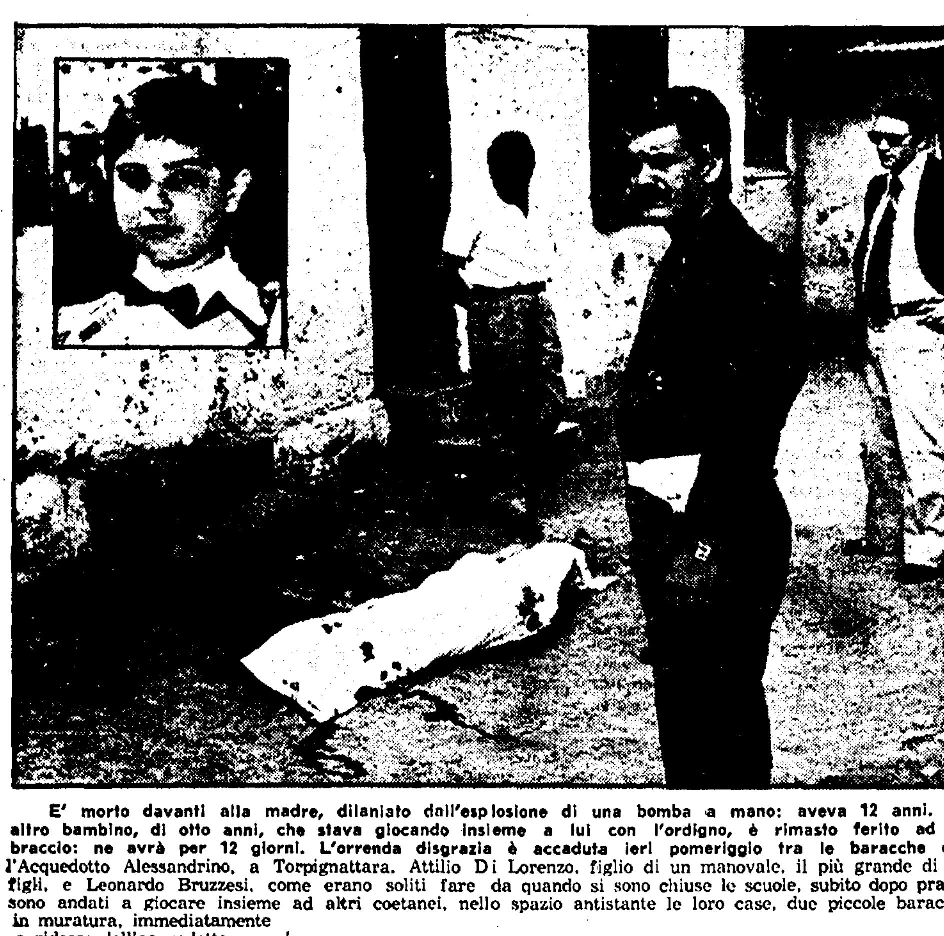

E' morto davanti alla madre, dilaniato dall'esplosione di una bomba a mano: aveva 12 anni. Un altro bambino, di otto anni, che stava giocando insieme a lui con l'ordigno, è rimasto ferito ad un braccio: ne avrà per 12 giorni. L'orrenda disgrazia è accaduta ieri pomeriggio tra le baracche dell'Acquedotto Alessandrino, a Torpignattara. Attilio Di Lorenzo, figlio di un manovale, il più grande di tre figli, e Leonardo Bruzzesi, come erano soliti fare da quando si sono chiuse le scuole, subito dopo pranzo sono andati a giocare insieme ad altri coetanei, nello spazio antistante le loro case, due piccole baracche in muratura, immediatamente a ridosso dell'acquedotto.

Un piccolo canneto, adiacente alcune casupole in rovina, era un po' il loro rifugio: di volta in volta poteva diventare un nascondiglio, un fortino, qualunque cosa riuscisse ad immaginare la fantasia giovanile. Verso le 16, Attilio e Leonardo si sono ritrovati soli: gli altri bambini, infatti, probabilmente stanchi dei giochi, sono rientrati nelle loro case. I due allora sono tornati ancora una volta in quello che era il loro posto preferito: il piccolo canneto. Da qualche tempo la minuscola «macchia» era diventata però un deposito di immondizie e di vecchie case, ormai inutili, di cui la gente si era *disfatta*.

Ed è stato proprio rovistando in mezzo alle cartacce, che Attilio e Leonardo hanno scorto quattro oggetti che hanno attirato l'attenzione dei due. I bambini ne hanno preso uno e si sono recati sui gradini della loro casupola per meglio ispezionare il «*trofeo*».

Secondo le prime ricostruzioni, un lungo esame dell'ordigno da parte dei due ha preceduto la disgrazia: la bomba a mano, di costruzione italiana, era una «Breda», un tipo particolarmente usato durante l'ultimo conflitto. Come sia finito tra i rifiuti del canneto è ancora un mistero: è improbabile, infatti, che l'ordigno sia rimasto lì dalla fine della guerra, perchè la bomba era in ottime condizioni. Più verosimile, invece, l'ipotesi che qualcuno se ne sia voluto liberare, gettandola tra i rifiuti.

Dapprima Attilio e Leonardo l'hanno solo osservata e poi, curiosi del suo funzionamento, hanno cercato di aprirla. Ma un paio di pinze, trovate su una mensola, dentro la baracca, non sono servite all'occasione. Intanto la madre di Attilio, Maria Accalai, insospettitasi dal singolare silenzio dei bambini, è uscita dalla casupola e si è accorta che il figlio, dopo aver svitato il mezzo cilindro inferiore, stava per prendere a martellate l'ordigno. La donna non ha fatto neanche in tempo a lanciare un urlo che Attilio è saltato in aria insieme al suo piccolo amico. Di Lorenzo, investito in pieno dall'esplosione, è morto sul colpo; Bruzzesi, invece, coperto dal corpo del compagno, è stato preso solo di striscio dalla deflagrazione.

Mentre la madre del piccolo veniva portata via da altre persone della borgata, accorse frattanto sul posto, si è tentato di soccorrere i due. Leonardo, piangente ma vivo, è stato rialzato e trasportato dallo stesso padre, Francesco, con la sua auto, all'ospedale di S. Giovanni (è ferito ad un braccio e ne avrà per dodici giorni). Per Attilio Di Lorenzo, invece, non c'era più niente da fare.

NELLE FOTO: il corpo del bambino ucciso dall'esplosione, ricoperto da un lenzuolo. Nel riquadro: una recente fotografia di Attilio Di Lorenzo. A destra: Leonardo Bruzzese, il piccolo ferito

Secondo l'indagine della Provincia

Per il suicidio della donna al «S.M. della Pietà» non responsabili medici e infermieri

Nell'inchiesta condotta dalla Provincia sul suicidio di una paziente dell'ospedale psichiatrico non è emersa alcuna responsabilità del personale medico e paramedico del S. Maria della Pietà. Il tragico episodio, su cui sta conducendo una indagine anche l'autorità giudiziaria, è avvenuto lunedì scorso all'interno del nosocomio di Monte Mario. La donna, Giovanna Mazzesi, di 40 anni, nella mattinata di lunedì si era appartata in bagno dove si è impiccata con una cinta alle inferriate della finestra.

Giovanna Mazzesi era ricoverata al S. Maria della Pietà dall'aprile del '73. Qui la donna aveva sempre mantenuto un comportamento sereno e aveva conservato la sua autonomia tanto che era stata impiegata (per ragioni ergoterapeutiche) nel guardaroba dell'ospedale e in diverse occasioni era stata accompagnata a trovare i due figli. Negli ultimi tempi la paziente era apparsa, però, turbata per essere stata condannata ad alcuni giorni di carcere con l'accusa di non aver pagato alcune multe.

APRILIA: la direzione vorrebbe procedere a 120 licenziamenti

In lotta per l'occupazione alla Mare-blu

La fabbrica che inscatola tonno è andata avanti finora con i contratti a termine — Massiccia partecipazione allo sciopero nella zona di Latina — Forti manifestazioni ad Aprilia, Gaeta, Sezze — Assemblea aperta degli edili al Comune di Viterbo

Investimenti nell'agricoltura e nell'edilizia; difesa della occupazione, sempre più ridotta in seguito ai licenziamenti, rilancio della «Vertenza Lazio»: questi i temi al centro dello sciopero che ha bloccato l'altro ieri la provincia di Latina, coinvolgendo tutte le categorie. L'astensione dal lavoro era proclamata per 24 ore per i braccianti e gli edili, per 3 ore in tutte le altre categorie; nella zona sud le altre attività si sono fermate per 4 ore. Migliaia di lavoratori hanno partecipato alle manifestazioni e ai cortei che si sono tenuti a Sezze, Gaeta, Aprilia.

Gli striscioni della Massey Fergusson, delle vetreria AVIR, dei braccianti, degli edili, della Mare blu spiccavano nei cortei. In particolare alla Mare blu-Simmenthal prosegue la lotta contro i licenziamenti. La storia di questa industria è emblematica del tipo di sviluppo che caratterizza le zone dove gli insediamenti avvengono con gli incentivi della Cassa per il mezzogiorno.

La Mare-blu, una fabbrica di inscatolamento del tonno, aprì i battenti nell'agosto dell'anno scorso assumendo 70 operai con contratto a termine per tre mesi. Successivamente il contratto di lavoro fu rinnovato per altri sei mesi e furono assunti altri 70 lavoratori, sempre con la pratica del contratto a termine. A gennaio le organizzazioni sindacali cominciarono a porre il problema del rapporto precario di lavoro, che oltre ad accentuare lo sfruttamento e l'insicurezza dell'occupazione, violava anche la legge. Il ricorso fu accolto anche all'ufficio provinciale del lavoro.

Di fronte alla lotta dei dipendenti la direzione della Mare-blu propose l'assunzione di una parte dei lavoratori a tempo indeterminato non appena si fosse stabilizzata la produzione; gli occupati stabili sarebbero stati 25 soltanto, con un calo cioè di 120 unità, rispetto all'attuale situazione. Alla ripresa dell'attività altre 30 persone sarebbero state reintegrate con contratto a termine. I lavoratori hanno però ripreso la lotta chiedendo la piena occupazione, mentre il compagno Mario Berti ha interessato l'assessorato regionale all'industria per la convocazione delle parti. E' stato anche chiesto un incontro al ministro della Cassa per il mezzogiorno con una delegazione di lavoratori della fabbrica.

VITERBO — Massiccia partecipazione agli scioperi anche a Viterbo, dove gli edili insieme ai rappresentanti dei consigli di fabbrica, hanno dato vita a un'assemblea aperta all'interno della sala del Comune per sollecitare l'immediato avvio dei lavori dell'ospedale civile, bloccati da anni. Manifestazioni si sono tenute ad Acquapendente e a Montalto di Castro.

Proposte di commercianti e contadini per superare la crisi

La garanzia di un prezzo remunerativo ai coltivatori, anche attraverso l'intervento dell'AIMA, la trasformazione dell'Ente comunale di consumo in struttura che operi nel mercato all'ingrosso, l'eliminazione della intermediazione parassitaria e una profonda modifica dell'attuale condizione del commercio. Queste in sintesi le richieste avanzate dall'Alleanza Contadini e dall'APRE (l'associazione degli ambulanti) per superare la difficile situazione di crisi del settore ortofrutticolo, per garantire a commercianti e coltivatori un giusto reddito e difendere il potere d'acquisto di tutti i cittadini.

Affrontando più in generale il problema dell'agricoltura e della distribuzione le due organizzazioni hanno sottolineato l'esigenza di precisi interventi per sostenere e rilanciare le attività agricole e per bloccare i vertiginosi aumenti delle tariffe, che fanno sentire in maniera rilevante il loro peso sui costi di gestione degli esercenti.

Lutto

E' morto all'età di 83 anni il compagno Nicola Castellani vecchio militante antifascista, iscritto al PCI dagli anni della guerra di Liberazione. I funerali si svolgeranno *oggi alle 15 dalla sezione* ANPI di S. Lorenzo, in Piazza dell'Immacolata. Alla moglie Ines, alle figlie e ai nipoti giungano le più sentite condoglianze dei compagni della sezione San Lorenzo e dell'«Unità».

AVVISI SANITARI

ENDOCRINE

Studio e Gabinetto Medico per la diagnosi e cura delle «sole» disfunzioni e debolezze sessuali di origine nervosa, psichica, endocrina.

Dr. PIETRO MONACO

Medico dedicato «esclusivamente» alla sessuologia (neurastenie sessuali, deficienze senilità endocrina, sterilità, rapidità, emotività, deficienza virile, impotenza) innesti in loco.

ROMA - Via Viminale, 38
(Termini, di fronte Teatro dell'Opera)
Consultazioni: ore 8-13 e 14-19
Tel. 47.51.110/47.56.980
(Non si curano veneree, pelle ecc.)
Per informazioni gratuite scrivere
A. Com. Roma 16012 - 22-11-1956

Mentre proseguono nella città sei feste dell'«Unità»

Primi risultati nella campagna di sottoscrizione per la stampa

Gia versati oltre tre milioni in Federazione - 96 circoli della FGCI hanno superato il 100% nel tesseramento - Costituite 28 nuove organizzazioni giovanili

Proseguono con successo i festival dell'«Unità», organizzati in sei quartieri della città, con assemblee, manifestazioni, incontri, proiezioni, spettacoli. Forniamo qui di seguito l'elenco di alcune delle iniziative in programma per oggi:

MONTESACRO: alle ore 9 diffusione «Unità» e «*Rinascita*»; ore 10: *incontro con i bambini*, animazione e giochi; ore 17: teatro dei burattini; ore 19: comizio con il compagno sen. Enzo Modica; ore 21: gruppo Teatri Lavoro si esibirà in «Ti ricordi domani» con Paolo e Ludovica Modugno, Franco Mezzena e Marisa Fabbri. **CENTRO:** alle ore 19 a Piazza San Salvatore in Lauro comizio con la compagna on.le Anna Maria Ciai. **DONNA OLIMPIA:** alle ore 18 dibattito sul problema dei giovani; alle ore 20 comizio con la compagna on.le Carla Capponi. **TRULLO:** alle ore 18 dibattito sulla condizione femminile con la compagna Maria Michetti del C.F. **OSTIA ANTICA:** alle ore 20 dibattito sulle borgate con la compagna Mirella D'Arcangeli, consigliere comunale del PCI. **OSTIENSE:** alle ore 18 gara podistica; alle ore 18,30 esibizione di judò; alle ore 21,30 gruppo teatro politico rappresenterà «Provaci ancora Amintore».

Primi positivi risultati, intanto, sono stati raggiunti nella campagna di sottoscrizione per la stampa comunista, avviata da pochi giorni: oltre tre milioni sono già stati versati in Federazione. La prima sezione che ha raggiunto il 100 per cento è Dragona che la scorsa settimana ha tenuto la festa dell'«Unità». La sezione aziendale ATAC ha versato un milione, Finocchio 300.000, Casalbertone 152.700, S. Lorenzo 620.000.

L'impegno e l'attenzione del lavoro in questo campo — come è stato sottolineato nel dibattito e nelle conclusioni all'attivo di mercoledì scorso alla Garbatella — sono chiamati quest'anno ad una prova nuova, che valorizzi appieno le grandi possibilità date dal largo consenso al partito, al suo modo di essere ed alla sua serietà; ed al tempo stesso renda *realizzabile l'obiettivo proposto — attraverso una* emulazione tra le sezioni — della formazione di un fondo, tanto più consistente, quanto più le sezioni raggiungeranno e supereranno gli obiettivi fissati, per la costruzione di nuove sedi ed ammodernamento delle sezioni nella provincia.

Nuovi successi, inoltre, nella campagna del tesseramento. La FGCI ha già largamente superato i 5000 iscritti, raggiungendo il 100 per cento al termine della campagna elettorale. I giovani e le ragazze che per la prima volta hanno chiesto la tessera della FGCI sono più di 1500. In molti si sono tesserati nel corso delle numerose iniziative promosse per festeggiare la grande vittoria del PCI e delle sinistre del 15 giugno.

Tra i 96 circoli che già hanno superato il 10 per cento rispetto all'anno scorso, segnaliamo San Basilio, Mazzini, Esquilino, San Paolo, Primavalle. In provincia i risultati più significativi si registrano ad Albano, Velletri, Monterotondo, Tolfa e Zagarolo. Sono sorti inoltre altri 28 circoli: 12 in città e 16 in provincia.

Importanti risultati anche nella campagna di tesseramento al partito in questi ultimi giorni. Altre cinque sezioni hanno raggiunto il 100 per cento rispetto all'anno scorso: sono Borgo Prati, Ciampino «Gramsci», Cineto, Tor de' Cenci e San Martino di Cerveteri.

il partito

SEMINARIO SUL DIPARTIMENTO DI EMERGENZA — Lunedì in Federazione alle ore 16,30. Sono invitati compagni del gruppo regionale sanità, consiglieri di amministrazioni, comitati direttivi delle cellule ospedaliere. Relatori i compagni Fusco e Tripodi. Interverrà ai lavori il compagno Sergio Scarpa della commissione sicurezza sociale della *Direzione del PCI*.

ASSEMBLEE — PONTE MAMMOLO: ore 18,30 sulla situazione politica (Funghi). PIETRALATA: ore 18 attivo sulla situazione politica (Falomi). MONTESPACCATO: ore 19 attivo. NUOVA ALESSANDRINA: ore 18,30 sulla situazione politica (Marcialis). ACILIA: ore 19 attivo. TIVOLI: ore 18 attivo operaio (Maderchi). ROVIANO: alle 16,30 preparazione festival «Unità». TORRITA TIBERINA: ore 20,30 femminile (Molinari). CIVITAVECCHIA: ore 18 femminile (F. Prisco).

COMITATI DIRETTIVI — OSTIA NUOVA: ore 18 (Bozzetto). SAN PAOLO: ore 18 (Fredda). QUARTICCIOLO: ore 17 (Spera). SANTA MARINELLA: ore 17 CD e gruppo consiliare (Ranalli).

CELLULE AZIENDALI — FORLANINI - SAN CAMILLO - SPALLANZANI: a Monteverde Nuovo alle ore 19 assemblea.

ZONE — «OVEST»: a Portuense *Villini alle ore 17 riunione responsabili femminili di sezione* (Ansuini). «SUD»: a Torre Nova alle 19 riunione del comitato borgate (Costantini). «NORD»: a Trionfale alle 17 responsabili stands festa dell'«Unità» di zona (Iacobelli). «TIVOLI»: a Castel Madama alle 17,30 CD di sezione e gruppo di lavoro di zona per festa dell'«Unità» di zona (Micucci). «CIVITAVECCHIA-TIBERINA»: a Civitavecchia alle ore 18 comitato cittadino (Cervi).

F.G.C.I. — Donna Olimpia: alle ore 18 dibattito dei giovani alla Festa dell'«Unità» (Micucci). Ostia Centro: ore 18,30 incontro con i giovani (Rodano).

FROSINONE — A Frosinone presso l'Alleanza dei contadini alle ore 16 avrà luogo il convegno *provinciale degli eletti*. Relatore il compagno Speziani. Cassino - Cellula Fiat: ore 9,30 CD (Papetti). Amaseno: ore 21 CD (Simiele). Villa Santa Lucia: ore 20 CD (Mazzocchi). Frosinone - Campo sportivo: festa dell'«Unità» e alle 19 comizio del compagno Cittadini.

LATINA — A Latina nella sede *della Provincia alle ore 12,30 avrà* luogo la conferenza-stampa del gruppo PCI. Sonnino Scalo: alle ore 19,30 assemblea (D'Alessio). Gaeta: ore 17,30 assemblea (Grassucci - Berti).

VITERBO — Capranica: 21,30 assemblea (Polacchi). Castiglione in Teverina: ore 21 CD (Grazini). Marta: ore 21 CD (Selvaggini).

in breve

TORRE SPACCATA — Oggi alle ore 18,30 a Torre Spaccata, nella zona dei cantieri Gescal, si svolgerà una assemblea organizzata dal SUNIA sul tema dei servizi sociali, alla quale parteciperanno le sezioni e i gruppi circoscrizionali del PCI, PSI, DC, PSDI, PRI. Per il gruppo comunista dell'VIII Circoscrizione interverrà la compagna Tina Costa.

150 ORE — Oggi alle ore 18 alla scuola Barrili, per i corsi delle 150 ore, si terrà un'assemblea sulla Costituzione. Introdurrà il compagno Zupo.

Schermi e ribalte

PRIMA DI AIDA A CARACALLA

Questa sera, ore 21, alle Terme di Caracalla prima di «Aida», di Giuseppe Verdi (rappresentazione n. 2), concertata e diretta dal maestro Elio Boncompagni, regia di Renzo Frusca. Maestro del Coro Augusto Parodi, coreografia Franca Bartolomei. Interpreti principali: Rita Orlandi Malaspina, Laura Didier Gambardella, Amedeo Zambon, Giulio Fioravanti, Ivo Vinco, Massimiliano Malaspina. Primi ballerini: Elisabetta Terabust, Tuccio Rigano ed il Corpo di Ballo del Teatro dell'Opera. Domenica 13 ore 21 replica di «Carmen».

PROSA - RIVISTA

ANFITEATRO QUERCIA DEL TASSO (Gianicolo - T. 654.23.03) Alle ore 21,30 la Plautina pres.: «La favola dei Menecmi» di Sante Stern (liberamente tratta da Plauto) con Ammirata, Bonini, Olas, Cealti, Cerulli, Francis, Modenini, Modugno, Nanà, Reti, Santelli, Sidoni, Zardini. Regia di Sergio Ammirata.
CENTRALE (Via Celsa 4 - Telefono 687.270) Alle 19 e 22,30 continuano le repliche del primo Festival dello Strip-Tease.
***CHIESA DI S. ANASTASIA* (Piazza di Santa Anastasia)** Alle 21,15 la Comp. del Sangenesio pres.: «Tempo di Papi, angioli, demoni, incenzi e cilici», testo e regia di Luigi Tani.
TEATRO CLUB (Via G. B. Tiepolo 13-A) Alle 21 il Teatro Club nel quadro della IV Festa delle Arti dello Spettacolo — Regione Lazio — presenta la Compagnia Nazionale di Canti e Danze del Mali.
TEATRO D'ARTE DI ROMA AL MONGIOVINO (Via Genocchi - Colombo-INAM - Tel. 5139405) Alle 21,15 «Ildebrando da Soana» (Gregorio VII).
VILLA ALDOBRANDINI (Via Nazionale - Tel. 678.38.07) Alle ore 21,30 XXII Stagione di Prosa Romana di Checco e Anita Durante con Leila Ducci, Sanmartin, Pezzinga, Marcelli, Raimondi, Pozzi, Merlino, Mura, Zaccaria, con il successo comico «Alla fermata del 66» di Cagliari. Regia Checco Durante.

SPERIMENTALI

BEAT 72 (Via G. Belli 72 - Telefono 317.715) Alle 21,30 il Teatro Stran'amore pres.: «La morte di Danton» *di G. Büchner. Regia di Simone Carella.*
CIRCOLO CULTURALE CENTOCELLE ARCI (Via Carpineto, 27) Alle ore 18 «Centocelle una realtà», condizione giovanile in un quartiere di periferia.
SPAZIOUNO (Vicolo dei Panieri 3 - Tel. 585.107) Alle ore 22 il Patagruppo presenta: «La tentazione di S. Antonio», di Flaubert, con Rosa Di Lucia e Antonio Obino. Regia di Bruno Mazzagli.
TEATRO CERCHIO (Via Jacovacci 25, angolo Via Tiziano - Telefono 360.09.80) Alle ore 21,30 il Gruppo Sperimentazione Teatro Cerchio pres. «Nel giardino della casa del curato», «Dal mio più bel quadro», di A. Berdini, R. Bernardini, C. Paini.

CABARET

ALCIAPASU - GIARDINO (Piazza *Rondanini 36 - Tel. 659.861*) Questa sera alle 21,30 «Cannibali alle porte», testi di Oreste Lionello con Solvej D'Assunta, R. Izzi, M. Margine. Regia dell'Autore. Al piano P. Roccon. Musiche F. Bocci. Terza parte: Franco Cremonini.
GUSCIO CLUB (Via Capo d'Africa 5 - Tel. 737.953) Alle ore 21,30 spettacolo *di folk italiano con il Trio* i Malanthrini siciliani di Tano Modica.
PENA DEL TRAUCO ARCI (Via Fonte dell'Olio 5 - S. Maria in Trastevere) Oggi e domani alle 22 Danze canzoni popolari del Cile, Claudio Batan folklorista argentino, Dakar folklorista sudamericano.
PIPER (Via Tagliamento 2 - Telefono 854.459) Alle 21 musica. Ore 22,30 e 0,30 Giancarlo Bornigia presenta il nuovo spettacolo «Follie d'estate», canta Marta Lami.
***THE FAMILY HAND THE POORBOY CLUB* (Via Monti della Farnesina 79 - Tel. 394.698)** Alle ore 20,30 complesso musicale teatrale anglo americano «The uncle Dave's fish camp» rock and roll show.

CINE - CLUB

CINE CLUB TEVERE (Via Pompeo Magno 27 - Tel. 312.283) Dalle 16,30 «Luci della ribalta», di C. Chaplin.
CIRCOLO DEL CINEMA S. LORENZO (Via dei Vestini 8) Alle 18, 21, 23 «Ivan il terribile», di S. M. Eisenstein (1945).
OCCHIO, ORECCHIO, BOCCA (Via del Mattonato) Maratona del giallo, 5 film dalle 19 alle 3 di notte.
POLITECNICO CINEMA (Via Tiepolo 13-A - Tel. 360.56.06) Alle 19, 21, 23 «La banda degli implacabili», di J. Tourneur.
PICCOLA ANTOLOGIA Riposo

CINEMA - TEATRI

AMBRA JOVINELLI Maliziosamente, con D. Vigo e Rivista di spogliarello (VM 18) DR ⊛
VOLTURNO Violenza sadica per 10 vergini, con R. Hayama e Rivista di spogliarello (VM 18) DR ⊛

CINEMA

PRIME VISIONI

ADRIANO (Tel. 325.153) Detective's Story, con P. Newman ⊛
AIRONE Breve chiusura estiva
ALFIERI (Tel. 290.251) Chiusura estiva
AMBASSADE La traccia (prima)
AMERICA (Tel. 581.61.68) Giochi erotici di una giovane assassina, con A. Sanders (VM 18) DR ⊛
ANTARES (Tel. 890.947) *Rassegna: Agente 007 dalla Russia con amore*, con S. Connery G ⊛
APPIO (Tel. 779.638) L'uomo della strada fa giustizia, con H. Silva (VM 18) DR ⊛
ARCHIMEDE D'ESSAI (875.567) Il pianeta selvaggio DA ⊛⊛⊛
ARISTON (Tel. 353.230) Le orme, con F. Bolkan (VM 14) DR ⊛⊛
ARLECCHINO (Tel. 360.35.46) Il piccolo grande uomo, con D. Hoffman A ⊛⊛⊛
ASTOR Gran varietà, con V. De Sica SA ⊛⊛
ASTORIA La battaglia di Port Arthur, con T. Mifune A ⊛
ASTRA (Viale Jonio, 225 - Telefono 886.209) Non aprite quella porta, con M. Burns (VM 18) DR ⊛⊛
ATLANTIC (Via Tuscolana) I 4 scatenati di Hong Kong, con Chen Kuan Tai (VM 18) A ⊛
AUREO Breve chiusura estiva
AUSONIA L'uomo della strada fa giustizia, con H. Silva (VM 18) DR ⊛
AVENTINO (Tel. 571.327) E poi non ne rimase nessuno, con O. Reed G ⊛
BALDUINA (Tel. 347.592) Un uomo chiamato cavallo, con R. Harris DR ⊛⊛⊛
BARBERINI (Tel. 475.17.07) Fantozzi, con P. Villaggio C ⊛⊛
BELSITO L'uomo della strada fa giustizia, con H. Silva (VM 18) DR ⊛
BOLOGNA (Tel. 426.700) Il piccolo grande uomo, con D. Hoffman A ⊛⊛⊛
BRANCACCIO (Via Merulana) Oggi a me domani a te, con M. Ford A ⊛
CAPITOL *Giù la testa*
CAPRANICA (Tel. 670.24.65) Il gatto a 9 code, con J. Franciscus (VM 14) G ⊛⊛
CAPRANICHETTA (T. 679.24.65) Professione reporter, con J. Nicholson DR ⊛⊛⊛
COLA DI RIENZO (Tel. 360.584) La battaglia di Port Arthur, con T. Mifune A ⊛
DEL VASCELLO *Zanna Bianca*, con F. Nero A ⊛⊛
DIANA Grazie nonna, con E. Fenech (VM 18) C ⊛
***DUE ALLORI* (Tel. 273.207)** Chiusura estiva
EDEN (Tel. 380.188) Rassegna: Agente 007 dalla Russia con amore, con S. Connery G ⊛
EMBASSY (Tel. 870.245) Delitto in silenzio, con J. Bisset DR ⊛
EMPIRE (Tel. 857.719) Frankenstein Junior, con G. Wilder SA ⊛⊛
ETOILE (Tel. 687.556) Scene da un matrimonio, con L. Ullmann DR ⊛⊛⊛
EURCINE (Piazza Italia, 6 - Telefono 591.09.86) Prima pagina, con J. Lemmon SA ⊛⊛⊛
EUROPA (Tel. 865.736) Mio padre monsignore, con L. *Capolicchio* C ⊛
FIAMMA (Tel. 475.11.00) E Johnny prese il fucile, con T. Bottons DR ⊛⊛⊛⊛
FIAMMETTA (Tel. 475.04.64) La prima volta sull'erba, con A. Heywood (VM 14) DR ⊛
GALLERIA (Tel. 678.267) Breve chiusura estiva
GARDEN (Tel. 582.848) L'eredità dello zio Buonanima (prima)
GIARDINO (Tel. 894.940) Grazie nonna, con E. Fenech (VM 18) C ⊛
GIOIELLO D'ESSAI (T. 864.149) *Il fantasma del palcoscenico*, con P. Williams (VM 14) SA ⊛⊛
GOLDEN (Tel. 755.002) Giochi erotici di una giovane assassina, con A. Sanders (VM 18) DR ⊛
GREGORY (Via Gregorio VII, 185 - Tel. 638.06.00) Mio padre monsignore, con L. Capolicchio C ⊛
HOLIDAY (Largo Benedetto Marcello - Tel. 858.326) Non per soldi ma per denaro, con J. Lemmon SA ⊛⊛⊛
KING (Via Fogliano, 3 - Telefono 831.95.51) *La giustizia privata di un cittadino onesto*, con E. Borgnine (VM 14) DR ⊛⊛
INDUNO Breve chiusura estiva
LE GINESTRE Storie di vita e malavita, con A. Curti (VM 18) DR ⊛
LUXOR Chiuso per restauro
MAESTOSO (Tel. 786.086) La battaglia di Port Arthur, con T. Mifune A ⊛
MAJESTIC (Tel. 679.49.08) Gangster story, con W. Beatty (VM 18) DR ⊛⊛
MERCURY Grazie nonna, con E. Fenech (VM 18) C ⊛
METRO DRIVE-IN (T. 609.02.43) A piedi nudi nel parco, con J. *Fonda* S ⊛
METROPOLITAN (Tel. 689.400) Appuntamento con l'assassino, con J. L. Trintignant (VM 14) DR ⊛⊛
MIGNON D'ESSAI (T. 869.493) La città del vizio DR ⊛⊛⊛
MODERNETTA (Tel. 460.285) La ragazza di scorta, con M. O'Brien (VM 18) DR ⊛
MODERNO (Tel. 460.285) Carmen Baby, con U. Levka (VM 18) DR ⊛
NEW YORK (Tel. 780.271) Frankenstein Junior, con G. Wilder SA ⊛⊛
NUOVO STAR (Via Michele Amari, 18 - Tel. 789.242) Breve chiusura estiva
OLIMPICO (Tel. 395.635) I primi turbamenti, con M. Catale (VM 18) S ⊛
PALAZZO (Tel. 495.66.31) Sono fuggito dall'isola del diavolo (prima)
PARIS (Tel. 754.368) Fantozzi, con P. Villaggio C ⊛⊛
PASQUINO (Tel. 503.622) Wilby conspirancy (in inglese)
PRENESTE Oggi a me domani a te, con M. Ford A ⊛
QUATTRO FONTANE Breve chiusura estiva
QUIRINALE (Tel. 462.653) Sono fuggito dall'isola del diavolo (prima)
QUIRINETTA (Tel. 679.00.12) Non toccate la donna bianca, con M. Mastroianni DR ⊛⊛
RADIO CITY (Tel. 464.234) Breve chiusura estiva
REALE (Tel. 581.02.34) *Police story* (prima)
REX (Tel. 884.165) Oggi a me domani a te, con M. Ford A ⊛
RITZ (Tel. 837.481) Police story (prima)
RIVOLI (Tel. 460.883) Profumo di donna, con V. Gassman DR ⊛
ROUGE ET NOIR (Tel. 864.305) La traccia (prima)
ROXY (Tel. 870.504) Il cane di paglia, D. Hoffman (VM 18) DR ⊛⊛
ROYAL (Tel. 757.45.49) Giù la testa, con R. Steiger (VM 14) A ⊛⊛
SAVOIA (Tel. 861.159) Yuppi Du, con A. Celentano S ⊛
SISTINA Anche gli uccelli e le api lo fanno (VM 14) DO ⊛⊛
SMERALDO (Tel. 351.581) 24 dicembre 1975, fiamme su New York, con J. Forsythe DR ⊛
SUPERCINEMA (Tel. 485.498) La giustizia privata di un cittadino onesto, con E. Borgnine (VM 14) DR ⊛⊛
TIFFANY (Via A. Depretis - Telefono 462.390) La cognatina, con K. Well (VM 18) C ⊛
TREVI (Tel. 689.619) Giochi di fuoco, con J. Trintignant (VM 18) SA ⊛
TRIOMPHE (Tel. 838.00.03) Mezzogiorno e mezzo di fuoco, con G. Wilder SA ⊛
UNIVERSAL *Gran varietà*, con V. De Sica SA ⊛⊛
VIGNA CLARA (Tel. 320.359) Mio padre monsignore, con L. Capolicchio C ⊛
VITTORIA Breve chiusura estiva

SECONDE VISIONI

ABADAN: E vivono tutti felici e *contenti* DO ⊛⊛
ACILIA: L'esorciccio, con C. Ingrassia C ⊛
ADAM: Il padrino di Hong Kong, con H. L. Chau (VM 18) A ⊛
AFRICA: Storie di vita e malavita, con A. Curti (VM 18) DR ⊛
ALASKA: Storie di vita e malavita, con A. Curti (VM 18) DR ⊛
ALBA: L'esorciccio, con C. Ingrassia C ⊛
ALCE: Conviene far bene l'amore, con L. Proietti (VM 18) SA ⊛
***ALCYONE:* Gruppo di famiglia in** un interno, con B. Lancaster (VM 14) DR ⊛⊛
AMBASCIATORI: Dossier Odessa, con J. Voight DR ⊛
AMBRA JOVINELLI: Maliziosamente, con D. Vigo, e Rivista (VM 18) DR ⊛
ANIENE: L'erede di Bruce Lee, con K. Kun (VM 14) A ⊛
APOLLO: King Fu l'invincibile, con Tam Shing A ⊛
AQUILA: Conviene far bene l'amore, con L. Proietti (VM 18) SA ⊛
ARALDO: Chiusura estiva
ARIEL: Quo Vadis?, con R. Taylor SM ⊛
AUGUSTUS: Un uomo chiamato cavallo, con R. Harris DR ⊛⊛⊛
AURORA: Piedone a Hong Kong, con B. Spencer SA ⊛
AVORIO D'ESSAI: Gli amici di Eddye Coyle, con R. Mitchum DR ⊛⊛⊛
BOITO: Family life, con S. Ratcliff DR ⊛⊛⊛⊛
BRASIL: I 4 del Texas, con F. Sinatra A ⊛⊛
BRISTOL: *L'anticristo, con* C. Gravina (VM 18) DR ⊛
BROADWAY: Una vita bruciata, con R. Vadim (VM 18) DR ⊛⊛
CALIFORNIA: Gruppo di famiglia in un interno, con B. Lancaster (VM 14) DR ⊛⊛
CASSIO: Sole rosso, con C. Bronson A ⊛
CLODIO: Quella sporca ultima meta, con B. Reynolds DR ⊛⊛
COLORADO: Quella sporca ultima meta, con B. Reynolds DR ⊛⊛
COLOSSEO: Bruce Lee, con L. Shang A ⊛
CORALLO: Bruce Lee, con L. Shang A ⊛
CRISTALLO: L'anticristo, con C. Gravina (VM 18) DR ⊛
DELLE MIMOSE: Piedone a *Hong Kong, con B. Spencer* SA ⊛
DELLE RONDINI: E vivono tutti felici e contenti DO ⊛⊛
DIAMANTE: Quella sporca ultima meta, con B. Reynolds DR ⊛⊛
DORIA: Quo Vadis?, con R. Taylor SM ⊛
EDELWEISS: Chiusura estiva
ELDORADO: Stavisky il grande truffatore, con J. P. Belmondo DR ⊛⊛
ESPERIA: Una vita bruciata, con R. Vadim (VM 18) DR ⊛⊛
ESPERO: Il fidanzamento, con L. Buzzanca (VM 14) SA ⊛
FARNESE D'ESSAI: Andrò come un cavallo pazzo, con H. Marzouk (VM 14) DR ⊛⊛
FARO: I 300 di forte Canby, con G. Hamilton A ⊛
GIULIO CESARE: Mio Dio come sono caduta in basso, con L. Antonelli (VM 14) SA ⊛
HARLEM: Quo Vadis?, con R. Taylor SM ⊛
HOLLYWOOD: Chiusura estiva
IMPERO: Chiusura estiva
JOLLY: Storie di vita e malavita, con A. Curti (VM 18) DR ⊛
LEBLON: Chiusura estiva
MACRY'S: Il venditore di palloncini, con R. Cestiè S ⊛
MADISON: Conviene far bene l'amore, con L. Proietti (VM 18) SA ⊛
NEVADA: Prigione di donne, con M. Brochard (VM 18) DR ⊛
NIAGARA: Juggernaut, con R. Harris DR ⊛⊛
NUOVO: Gruppo di famiglia in un interno, con B. Lancaster (VM 14) DR ⊛⊛
NUOVO OLIMPIA: Tre passi nel delirio, con T. Stamp DR ⊛⊛⊛
PALLADIUM: Quo Vadis?, con R. Taylor SM ⊛
PLANETARIO: Un uomo per tutte le stagioni, con P. Schofield DR ⊛⊛⊛
PRIMA PORTA: Il ritorno di Bruce Lee
RENO: Chiuso per restauro
RIALTO: Chinatown, con J. Nicholson (VM 14) DR ⊛⊛⊛⊛
RUBINO D'ESSAI: Glory boy, con A. Kennedy (VM 18) DR ⊛⊛
SALA UMBERTO: Ci son dentro fino al collo, con P. Richard C ⊛
SPLENDID: Fiorina la vacca, con A. Duse (VM 18) C ⊛
***TRIANON:* Piedone a Hong Kong,** con B. Spencer SA ⊛
VERBANO: Conviene far bene l'amore, con L. Proietti (VM 18) SA ⊛
VOLTURNO: Violenza sadica per 10 vergini, con R. Hayama e Rivista (VM 18) DR ⊛

TERZE VISIONI

***DEI PICCOLI:* Chiusura estiva**
NOVOCINE: Diabolik, con J. P. Law A ⊛
ODEON: Massaggiami dolce massaggiami piano

ARENE

ALABAMA (Via Casilina Km. 14,500 Tel. 778.394) Qui Montecarlo attenti a quei due, con R. Moore SA ⊛
CHIARASTELLA (Via Endimione, 21 - Torre Angela) Chen continuò a massacrare a colpi di Kung Fu
COLUMBUS (Via delle 7 Chiese 101 - Tel. 511.04.62) Geronimo, con C. Connors A ⊛⊛
FELIX (Circ.ne Gianicolense 121 - Tel. 532.29.31) *Il viaggio*, con Y. Brynner DR ⊛⊛
LUCCIOLA (Circ. Gianicolense 16 - Tel. 531.410) Travolti da un insolito destino *nell'azzurro mare d'agosto*, con M. Melato (VM 14) SA ⊛
MEXICO (Via di Grottarossa 37 - Via Cassia - Tel. 69.13.391) Il merlo maschio, con L. Buzzanca (VM 14) SA ⊛
NEVADA Prigione di donne, con M. Brochard (VM 18) DR ⊛
NUOVO (Via Ascianghi 6 Telefono 588.116) Gruppo di famiglia *in un interno*, con B. Lancaster
ORIONE (Via Tortona 3) Ci risiamo vero Provvidenza, con T. Milian SA ⊛
SAN BASILIO (Via Pennabilli) Storie de fratelli e de cortelli, con A. Curti (VM 18) DR ⊛
TIBUR (Via Etruschi 36 Telefono 495 77.62) La più bella serata della mia vita, con A. Sordi SA ⊛⊛
TIZIANO (Via Guido Reni 2-a Tel. 392.777) Bianco rosso e...., con S. Loren DR ⊛
***TUSCOLANA* (Piazza Santa Maria Ausiliatrice)** Altrimenti ci arrabbiamo, con T. Hill C ⊛

OSTIA

CUCCIOLO: Operazione Costa Brava, con T. Curtis A ⊛

FIUMICINO

TRAIANO: C'era una volta Hollywood M ⊛⊛

SALE DIOCESANE

BELLARMINO: Azione esecutiva, con B. Lancaster DR ⊛⊛
CINEFIORELLI: Diritto d'amare, con F. Bolkan DR ⊛
COLOMBO: Jesus Christ superstar, con T. Neely M ⊛⊛
COLUMBUS: Geronimo, con C. Connors A ⊛⊛
DEGLI SCIPIONI: Anche gli angeli tirano di destro, con G. Gemma A ⊛
DELLE PROVINCE: Ulisse, con K. Douglas A ⊛⊛
DON BOSCO: Questo pazzo pazzo pazzo pazzo mondo, con S. Tracy SA ⊛⊛⊛
ERITREA: Dudù il maggiolino a tutto gas, con R. Mark C ⊛
EUCLIDE: Jo e il gazebo, con L. De Funès C ⊛
GUADALUPE: Addio cicogna addio, con M. I. Alvarez C ⊛
MONTE ZEBIO: L'ultimo buscadero, con S. Mc Queen A ⊛⊛
NOMENTANO: Attenti a quei due chiamate Londra, con R. Moore A ⊛
ORIONE: Ci risiamo vero Provvidenza?, con T. Milian SA ⊛
PANFILO: Il rompiballe, con L. Ventura SA ⊛⊛
***REDENTORE:* Due mafiosi contro** Goldginger, con Franchi-Ingrassia C ⊛
SALA S. SATURNINO: Tarzan e la pantera nera
TIBUR: La più bella serata della mia vita, con A. Sordi SA ⊛⊛
TIZIANO: Bianco rosso e...., con S. Loren DR ⊛
TRIONFALE: Le avventure di Mary Reed, con L. Gastoni A ⊛