

La cittadina si è sviluppata in un incredibile disordine edilizio voluto dalla speculazione

Ville e palazzine su antiche cisterne romane a S. Marinella

Per chilometri e chilometri di costa una fila ininterrotta di case — Ora il cemento minaccia le colline del retroterra — Per i 60.000 abitanti dei mesi estivi un solo piccolo giardino pubblico — Stretti e insufficienti i passaggi che collegano all'Aurelia le numerose abitazioni che sono state costruite al di là della ferrovia

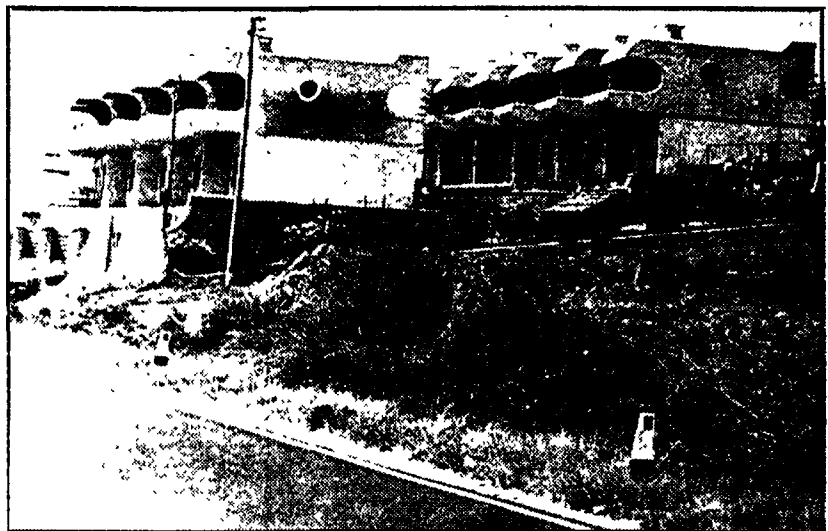

Per attraversare la ferrovia che taglia in due S. Marinella e raggiungere il mare bisogna passare per questo stretto viottolo ricavato sul lato di un canale di scolo. A destra: i palazzi costruiti su antiche cisterne romane

Arrivando da Roma, sulla via Aurelia, Santa Marinella si annuncia con due o tre file di case che il progettista (con scelta assai discutibile) ha voluto somigliare ad una sorta di uccelli con i balconi che si protendono a tentare di formare un becco. Le palazzine, ancora lontane dal centro abitato vero e proprio, affondano le loro fondamenta su antiche cisterne di epoca romana che raccoglievano le acque per una grande villa a picco sul mare. I due antichi fabbricati ora non ci sono quasi più. Le cisterne sono smembrate e comunque invisibili e la villa è stata depredata in questi ultimi anni di preziosi mosaici e dei capitelli, fregiate lavorati, delle colonne che sorreggevano archi, le cui tracce sono tutto ciò che resta di questo importante monumento.

La bruttezza delle moderne palazzine e lo scempio che dei monumenti si è fatto non sono l'errore casuale, la svista di una politica urbanistica programmata e corretta. Sono una prova, forse la più

apparente, di un modo di crescere e di svilupparsi abituale per S. Marinella. Basta dare uno sguardo alle colline che si stagliano improvvisamente dal mare verso i monti della Tolfa e di Allumiere per avere una immediata conferma. Anche qui abitazioni, case dalle forme più svariate costruite senza molto criterio a ridosso della linea ferroviaria che corre parallela alla Aurelia a poche centinaia di metri dal mare. Palazzi attaccati l'uno all'altro senza un parco, un giardino pubblico e si esclude un terreno di cinque o sei mila metri quadrati, attorno a cui dovrebbe gravitare una popolazione che, in estate, supera le sessanta mila unità.

Una politica edilizia ed urbanistica di questa natura, indirizzata, tanto più deleteria se si pensa alla conformazione geografica del territorio di questo Comune marino, Santa Marinella infatti si stende per molti chilometri lungo il litorale da Santa Severa e ancora prima da Furbara fino alle porte di Civitavecchia. Una fascia vasta ma priva di

retroterra, una striscia frastagliata con una profondità di due o tre chilometri che dal mare sale verso le colline. E il centro abitato è andato crescendo in questi anni sempre lungo la costa con una intensità non controllata.

Quando 10 anni fa furono calcolati i tempi di edificazione si pensò che sarebbero occorsi una cinquantina di anni per arrivare alla saturazione. Anni nei quali, secondo quei calcoli, per tutti gli abitanti di S. Marinella l'occupazione sarebbe stata sicura. Oggi invece ci si trova davanti ad un abitato fitto fino all'investimento, ad un abitato che sta volta sgrigliato alle pendici delle colline e ad oltre 350 disoccupati nell'edilizia, quanti qui non ve ne erano mai stati.

Errori che oggi pagano a caro prezzo i cittadini di S. Marinella, le migliaia di romani che qui passano le loro vacanze e, più in generale tutti i romani che frequentano lo sviluppo che poteva essere una occasione per risolvere i problemi più urgenti del litorale spingendosi fino

Schermi e ribalte

Le sigle che appaiono accanto al titolo del film corrispondono alla seguente classificazione del genere:

- A = Avventuroso
- C = Comico
- DA = Disegno animato
- D = Documentario
- DR = Drammatico
- G = Giallo
- M = Musicale
- SM = Sentimentale
- SA = Satirico
- SM = Storico-mitologico
- Il segno giusto sul film viene espresso nel modo seguente:
- = eccezionale
- = ottimo
- = buono
- = discreto
- = mediocre
- V M 18 = vietato ai minori di 18 anni

CONCERTI

ACCADEMIA Filarmonica (Via Fiammina 118 - Tel. 360.17.52) Presso la Segreteria dell'Accademia - Tel. 360.17.52. 100 biglietti a 36.017,02. I soci potranno riconfermare il loro abbonamento per la stagione 1975-76. I posti saranno disponibili in una spedizione fino al 31 luglio. Sono valide anche le conferme per iscritto. Segreteria: piazza S. Cecilia, tagli. n. 12 e 13. In programma: «Glinkovskij», «Roméo e Giulietta», «Sinfonia in sol maggiore», «Liszt», Concerto n. 1 per pianoforte e orchestra; «Prokofiev», Sinfonia n. 5. Biglietti in vendita al botteghino di Via Vittoria mercoledì dalle ore 9 alle 14, giovedì e venerdì dalle 10 alle 13; sabato dalle 10 alle 13; domenica dalle 10 alle 13. Biglietti anche presso il «Express», piazza di Spagna, 38.

ACCADEMIA S. CECILIA (Baellio di Messinaggio) Opere e concerti dal 21.30 concerto diretto da Gianluigi Gelmetti, pianista Robert Banz (tagli n. 12-13). In programma: «Glinkovskij», «Liszt», «Prokofiev», Biglietti in vendita al botteghino di Via Vittoria dalle 10 alle 13; al botteghino della Basilica di Messinaggio dalle 19.30 in poi. Biglietti anche c/o l'«American Express» piazza di Spagna 38.

ASSOCIAZIONE MUSICALE ROMANA (Piazza Cavalieri di Malta 2) Dal 21.30 a giovedì 31 ore 21.30 «Flamenco puro», di Paco Pena. Informazioni telefonate: 65.68.44.

ISTITUZIONE UNIVERSITARIA DEI CONCERTI (Via Francesco I, n. 46 - Tel. 3984777) La stagione dell'istituzione è aperta tutti i giorni feriali escluso il sabato dalle 9-13 e 19-19 per il rinnovo delle associazioni al teatro.

PREMIO LATINA 75 (Festival internazionale dello spettacolo) Alle 19.30 a Latina nella Chiesa di S. Maria concerto d'organo eseguito da W. Van De Pol. Alle ore 21.30 all'Arena CONI il concerto «L'Opera» con la partecipazione straordinaria di T. Rigo, Informazioni c/o Associazione «Cultura e Teatro» viale della Repubblica, 13-a, tel. 6791259-658603.

TEATRO DI VERZURA (Villa Castellana Tel. 73.48.20) Alle 21.30 «L'Opera» con la partecipazione straordinaria di T. Rigo, Informazioni c/o Associazione «Cultura e Teatro» viale della Repubblica, 13-a, tel. 6791259-658603.

PROSA - RIVISTA

ANFITRATTO QUERCIA DEL TASO (Giuliano - Tel. 654.23.03) Alle ore 21.30 la Piaulina di «L'Opera» con la partecipazione straordinaria di T. Rigo, Informazioni c/o Associazione «Cultura e Teatro» viale della Repubblica, 13-a, tel. 6791259-658603.

CHIESA DI S. ANASTASIA (Piazza di Santa Anastasia) Alle 21.30 «L'Opera» con la partecipazione straordinaria di T. Rigo, Informazioni c/o Associazione «Cultura e Teatro» viale della Repubblica, 13-a, tel. 6791259-658603.

Domenica si concludono le feste sulla Tiburtina (est), alla Mole Adriana (nord) e a Colle Oppio (centro)

CRISI ECONOMICA E CONDIZIONE GIOVANILE NEI DIBATTITI AL FESTIVAL DELL'«UNITÀ»

La grave situazione delle industrie nella città discussa in un incontro con il compagno Libertini - Il problema della droga sarà al centro di una iniziativa della FGCI venerdì - I programmi di oggi

Indagine della circoscrizione sui campi abusivi dell'Appia Antica

Sulla vicenda dei campi da tennis dell'Appia Antica, messi a disposizione dei giovani della zona da un'ordinanza del pretore Albano, è stata aperta un'indagine dal consiglio dell'XI Circoscrizione su richiesta del gruppo comunista. Nel novembre del '73 i consiglieri del PCI PSI PRD PSDI, avevano presentato una mozione nella quale si chiedeva di aprire un'inchiesta su una serie di costruzioni abusive e di strani lavori di scavo in via di Fioranello, dove si trovano appunto i campi sequestrati.

Per il depuratore della zona nord via libera alle gare di appalto

Sono state indette le gare d'appalto per la costruzione del terzo e del quarto tronco dell'adrettore est dell'impianto di depurazione Roma-nord; contemporaneamente sono stati autorizzati gli atti per occupare con urgenza le aree necessarie.

Questo il provvedimento più importante adottato dalla giunta municipale nella riunione di ieri mattina. La giunta ha inoltre deliberato di approvare in base alla legge 865 - di diverse aree per la costruzione di sedi stradali e di fognaie.

Indagine della circoscrizione sui campi abusivi dell'Appia Antica

Sulla vicenda dei campi da tennis dell'Appia Antica, messi a disposizione dei giovani della zona da un'ordinanza del pretore Albano, è stata aperta un'indagine dal consiglio dell'XI Circoscrizione su richiesta del gruppo comunista. Nel novembre del '73 i consiglieri del PCI PSI PRD PSDI, avevano presentato una mozione nella quale si chiedeva di aprire un'inchiesta su una serie di costruzioni abusive e di strani lavori di scavo in via di Fioranello, dove si trovano appunto i campi sequestrati.

il partito

COMITATO REGIONALE - E' convocata per oggi alle ore 11 la riunione del Comitato esecutivo regionale per esaminare i problemi del partito.

ASSEMBLEE - CENTRO: ore 20 sulla situazione politica (M. Turello); ore 19 carovita (G. Mancini); COLONNA: ore 19 situazione politica (Cimino); MEN- UANA: ore 12 al centro del nuovo assemblea unitaria.

COMITATO DIRETTIVO - LA- VINO: ore 22.

SEZIONE AZIENDALE - CA- VONALI: ore 17 in sede gruppo lavoro verde pubblico o impianti sportivi (G. France).

CELLULA AZIENDALE - C.N.R. alle ore 17 in Federazione C.D.

CORSI E SEMINARI TEORICO- POLITICI - MONTECATINI: ore 20.30 lezione filmata di Natta su «Togliatti e il partito nuovo» (Fembo).

ZONE - OVEST: alle ore 19 al pontile di Ostia attivo straordinario per la Festa dell'Unità di Zona (Fredda).

SEZIONE AZIENDALE - LA- VINO: ore 18 attivo circolo per la Festa dell'Unità (Bonigruno); ROC- CAIORSO: ore 19 assemblea F.C.C.I. (Tebbi).

Laurea

Il compagno Lorenzo Battino si è laureato con 110 e lode in filosofia discutendo una tesi sulla salute e l'ambiente di lavoro nei Romanezi. Al convegno le più vive congratulazioni dei compagni della Camera del lavoro e dell'«Unità».

Mostra mercato

Si è aperta nel borgo medievale di Nettuno una mostra mercato di opere d'arte e di artigianato orga-

Indagine della circoscrizione sui campi abusivi dell'Appia Antica

Sulla vicenda dei campi da tennis dell'Appia Antica, messi a disposizione dei giovani della zona da un'ordinanza del pretore Albano, è stata aperta un'indagine dal consiglio dell'XI Circoscrizione su richiesta del gruppo comunista. Nel novembre del '73 i consiglieri del PCI PSI PRD PSDI, avevano presentato una mozione nella quale si chiedeva di aprire un'inchiesta su una serie di costruzioni abusive e di strani lavori di scavo in via di Fioranello, dove si trovano appunto i campi sequestrati.

Indagine della circoscrizione sui campi abusivi dell'Appia Antica

Sulla vicenda dei campi da tennis dell'Appia Antica, messi a disposizione dei giovani della zona da un'ordinanza del pretore Albano, è stata aperta un'indagine dal consiglio dell'XI Circoscrizione su richiesta del gruppo comunista. Nel novembre del '73 i consiglieri del PCI PSI PRD PSDI, avevano presentato una mozione nella quale si chiedeva di aprire un'inchiesta su una serie di costruzioni abusive e di strani lavori di scavo in via di Fioranello, dove si trovano appunto i campi sequestrati.

ANTARES (Tel. 890.947) Come uccidere vostra moglie, con J. Lemmon. DR ***

APPIO (Tel. 779.638) Le tentazioni di Cristina, con P. Novarini. (VM 18) SA *

ARCADE D'ESSE (875.567) Quimada, con M. Brando. DR ***

ARISTON (Tel. 353.230) Capitan e il re. (VM 18) SA *

ARLECCHINI (Tel. 863.54.68) Il piccolo grande uomo, con D. Sotman. A ***

ASTOR 4 mani per spezzare 4 piedi per uccidere, con Chang Sing A *

AVENUTO (Via Giove, 225 - Telefono 886.209) L'ultimo colpo dell'ispettore Clark, con F. Ford. SA *

ASTRA (Via Giove, 225 - Telefono 886.209) L'ultimo colpo dell'ispettore Clark, con F. Ford. SA *

ALANTIC (Via Turandot, 38 - Frankenstein Junior, con G. Wilder. SA **)

AURORA Breve chiusura estiva

AUSONIA Il segno giusto sul film viene espresso nel modo seguente: ●●●●● = eccezionale ●●●● = ottimo ●●● = buono ●● = discreto ● = mediocre V M 18 = vietato ai minori di 18 anni

ANTARES (Tel. 890.947) Come uccidere vostra moglie, con J. Lemmon. DR ***

APPIO (Tel. 779.638) Le tentazioni di Cristina, con P. Novarini. (VM 18) SA *

ARCADE D'ESSE (875.567) Quimada, con M. Brando. DR ***

ARISTON (Tel. 353.230) Capitan e il re. (VM 18) SA *

ARLECCHINI (Tel. 863.54.68) Il piccolo grande uomo, con D. Sotman. A ***

ASTOR 4 mani per spezzare 4 piedi per uccidere, con Chang Sing A *

AVENUTO (Via Giove, 225 - Telefono 886.209) L'ultimo colpo dell'ispettore Clark, con F. Ford. SA *

ASTRA (Via Giove, 225 - Telefono 886.209) L'ultimo colpo dell'ispettore Clark, con F. Ford. SA *

ALANTIC (Via Turandot, 38 - Frankenstein Junior, con G. Wilder. SA **)

AURORA Breve chiusura estiva

AUSONIA Il segno giusto sul film viene espresso nel modo seguente: ●●●●● = eccezionale ●●●● = ottimo ●●● = buono ●● = discreto ● = mediocre V M 18 = vietato ai minori di 18 anni

UDITE MAI

CON I MODERNISSIMI APPARECCHI ACUSTICI

LA PIU' GRANDE ORGANIZZAZIONE DEL MONDO AL SERVIZIO DEI DEBOLI DI UDITO

VIA CASTELFIDARDO, 4 * VIA XX SETTEMBRE, 95

ROMA ☎ 461.725 - 475.4076

RIPARAZIONI ACCESSORI E PILE PER TUTTE LE MARCHE

DA BELLANCAUTO SCOPRI CHE...

una Chrysler «tutta comfort» costa ancora 2.300.000

PIAZZA DELLA CONCILIAZIONE, 4/F

Piazza di Villa Carpegna, 50/51

Via Odessa da Gubbio, 84

Via Aurelia, 451