

Soltanto con le Regioni è cominciata una politica turistica

Perché bisogna completare al più presto il trasferimento dei poteri - I primi investimenti nella legislatura passata - Ora inizia una nuova fase che ha due poli: il turismo sociale e la valorizzazione delle risorse naturali - Collaborazione con gli operatori Le iniziative del PCI

INIZIA la seconda legislatura regionale ma il governo non ha ancora completato il trasferimento delle competenze alle Regioni. Per la prima volta le Regioni hanno avviato alcuni investimenti per indirizzare la attrezzatura turistica ma il governo rimane abbarbicato agli enti settoriali, burocratici e inefficienti, quali l'ENIT e gli EPT. La via maestra per le Regioni è la delega di gestione ai Comuni e consorzi di comuni per comprensori, delle iniziative di promozione turistica. Ne risulta efficacia ed immediatezza di decisione. Ma al polo estremo esiste una posizione contraria, senza peraltro che manifesti in alcun modo l'intenzione di rinnovarsi e contribuire al rinnovamento d'indirizzo.

Ecco una causa di inceppamento della promozione turistica. La seconda legislatura regionale rischia di sbattere ancora nel muro delle resistenze al trasferimento completo delle competenze. Eppure i due versanti della situazione — il niente che c'era prima e quel tanto che hanno fatto le Regioni — fa pendere chiaramente la bilancia a favore di un rapido e totale decentramento.

Il PCI, anche per la sua accresciuta presenza nelle assemblee e giunte regionali, sta impegnando le sue forze perché ci si muova con rapidità verso una politica nazionale articolata a regioni e organizzata a livello locale. Una serie di iniziative sono in preparazione.

CONFERENZA SUL TURISMO NEL MEZZOGIORNO. Si terrà in novembre. Già il problema è presente nella previsione di scadenza della legge sulla Cassa per il Mezzogiorno che attualmente non soltanto usurpa competenze regionali (contributi alle attrezzature) ma delinea, insieme all'ente di gestione EFIM la proprietà della società promotrice di villaggi turistici avuti dalle esigenze del Mezzogiorno talvolta distruttori di valori paesistici.

CONVEGNO DELL'ARCO ALPINO. Già promosso dalla Federazione di Belluno.

INCONTRO DELL'APPENNINO CENTRALE. Proposto dalla Federazione di Modena si propone di discutere nuove forme di valorizzazione anche in legame con l'attività delle Comunità montane.

Incontri sono inoltre in preparazione: 1) sui problemi dell'impresa alberghiera, specialmente nelle zone rivierasche più note; 2) sul turismo dei giovani a scopo didattico formativo; 3) per la promozione del turismo degli anziani o della «terza età»; 4) sulla rivitalizzazione dei centri storici; 5) una proposta per qualificare i parchi naturali e comunali; 6) un incontro fra le diverse forze interessate al termalismo; 7) uno studio e dibattito sull'uso degli arenili demaniali. Convegni per i problemi turistici locali sono in preparazione in Sardegna, nell'Alto e nel Basso Lazio.

Si tratta di definire delle politiche, le quali dovranno ispirare la legislazione regionale, ma anche di organizzare ed indirizzare attività operative. Non tutto dipende dalla legislazione molto dipendente dall'impiego migliore di strumenti e risorse esistenti. Il PCI non si limita certo a dare dei consigli, fa delle scelte e fornisce al turismo organizzatori. Le grandi organizzazioni popolari, dai Sindacati al Movimento cooperativo l'ARCI e le organizzazioni sportive sono le sedi promozionali naturali. I Comuni nel fare i loro programmi, contano sulla capacità di autogestione delle associazioni popolari per gestire le attrezzature ed i programmi di turismo sociale. D'altra parte, è dall'affidamento di questi compiti che l'associazionismo può ricevere nuova vitalità. Una tradizione di circoli chiusi, aziendali o regionali, spesso indirizzati ad un solo tipo di attività e con poche attrezzature talvolta «riservate ai soci», ha tarpato le ali alle possibilità di migliorare la partecipazione numerica e la qualità delle iniziative. Il costo stesso del turismo, come limite fondamentale all'accesso di nuovi strati di popolazione, dipende in parte dalla chiusura e dall'esclusivismo. I Comuni, nell'ambito di indirizzi e finanziamenti regionali, non hanno dunque soltanto il compito di soddisfare ad una domanda ma, in certo senso, anche di crearla con la propria disponibilità.

tre brillanti proposte... per chi non ha ancora deciso dove trascorrere le vacanze



con Le Autostrade del Mediterraneo
La vostra vacanza inizia a bordo della m/n Dana Corona, in comode cabine doppie e prima colazione alla danese. Raggiunta la destinazione prescelta, vi attende un piacevole soggiorno in ottimi hotel con parco e piscina. La sistemazione è in camera doppia con bagno e trattamento di mezza pensione.
Per chi volesse usufruire del solo passaggio, la nave parte: Da Genova il giovedì per Malaga, il lunedì per Alicante ed il venerdì per Tunisi.

11 o 12 giorni di vacanze • soggiorno in albergo • passaggio in nave trasporto auto gratuito		
L.266.000 MALAGA costa del sol	L.258.000 ALICANTE costa bianca	L.229.000 TUNISI hammamet-sousse djerba
solo passaggio ferry da L.60.000	solo passaggio ferry da L.55.000	solo passaggio ferry da L.44.000
-La durata dei soggiorni può essere prolungata fino a 8 settimane -sul solo passaggio ferry, sconto del 20% sulla tariffa del ritorno		

Dyane. L'auto in jeans.

Consumi:
litri 5,2x100 km a 90 km/h (Dyane 4)
litri 6x100 km a 100 km/h (Dyane 6)

francia motori

VIA ADIGE, 60 Tel. 859641 - 867310
VIA TUSCOLANA, 281/D (angolo via Nocera Umbra) Tel. 791952

CITROËN DYANE

RENAULT FILIALE DI ROMA

Direzione - Viale Marconi 279 - Tel. 5587241 - 5 linee ric. automatica

SALONI DI ESPOSIZIONE E VENDITA

VIALE MARCONI, 279 - Tel. 55.87.241
VIA NAZIONALE, 183 - Tel. 486.938 - 482.925
VIALE MARCO POLO, 47 - Tel. 57.41.769

ASSISTENZA - RICAMBI - STAZIONE DIAGNOSI ELETTRONICA
VIALE MARCONI, 79 - Tel. 55.72.357 - 55.75.371

automercato dell'occasione

VIALE MARCONI, 279
VIA LO SURDO, 4
Tel. 5587241 - 5 linee

Automobili DAF

Cambio automatico
Frizione automatica
CONCESSIONARIA
CIOTTA

VENDETTA:
Via Raffaele Balestra, 46-50 (Quartiere Monteverdena) Telefono 53.85.59

OFFICINA:
Via Ruggero Settimo, 21 Telefono 52.69.642

istituturist
LAVORERED. SOARE
agenzia specializzata per viaggi in URSS

casa-vacanze

MARINA DI S. NICOLA

VILLE E MANSARDE ANCHE COMPLETAMENTE ARREDATE IN RESIDENZE CON PISCINA E GIARDINI CONDOMINIALI con soli 2.000.000 contanti

VILLE: piano terra - saloncino con caminetto, camera, cucina, bagno, giardino, giardinetto, primo piano - 2 stanze da letto, bagno, armadi a muro, balconi.

MANSARDE: saloncino, 2 letto, bagno, cucina, balconi.

MINIMO ANTICIPO 2.000.000
90% MUTUO E DILAZIONI FINO A 15 ANNI

MARINA DI SAN NICOLA a soli 34 Km. da Roma sulla via Aurelia

PERSONALE IN LOCO TUTTI I GIORNI E FESTIVI



LA MONTAGNOLA D'UMBRIA

55 minuti di autostrada da Roma o da Firenze (uscita casello di Fabri) con soli 2.000.000 contanti

UNA VILLA VERA DI 2 PIANI, NEL VERDE, COMPLETAMENTE ARREDATA (7 posti letto)

Composta di: PIANO TERRA - saloncino con caminetto, cucina, bagno, 2 camera letto
SCALA INTERNA - piano mansardato 40 mq. circa, con bagno, giardino 600 mq. e oltre riscaldamento autonomo.

● TENNIS ● GALOPATOIO ● PISCINA ● PISCINA BAMBINI

● MINI SHOP ALIMENTARI con prodotti genuini del posto

MUTUO FONDIARIO 60% e condizioni particolarmente vantaggiose eventuali dilazioni dirette impresa 1-15 anni.

COME CI SI ARRIVA: prendete l'autostrada del sole per Firenze (o da Firenze per Roma), uscite dal casello di Fabri e raggiungete Fabri Scalo quindi girate a sinistra sulla S.S. 71 percorrete fino a Monticchio d'Orvieto girate a destra ed a 6 Km troverete il vostro residence, non vi preoccupate sono pochi Km. e noi vi accompagnamo serenamente con la nostra cartellonistica... buona gita.

PERSONALE IN LOCO SABATO, DOMENICA E FESTIVI



TORVAIANICA 50 MT. MARE

* In residence con piscina condominiale appartamenti completamente arredati cucina monoblocco, soggiorno con caminetto, terrazze spaziose, cantina, posto macchina.

SEMPRE CON 2.000.000 contanti
MUTUO FONDIARIO 25ennale
SALDO RATE DIRETTE 1-10 ANNI

Esempio di appartamento
Soggiorno, 2 letto, bagno, terrazze, cantina, posto macchina. (Completamente arredato)

TORVAIANICA - Via Firenze - Km. 19,200 litoranea
PERSONALE IN LOCO TUTTI I GIORNI E FESTIVI

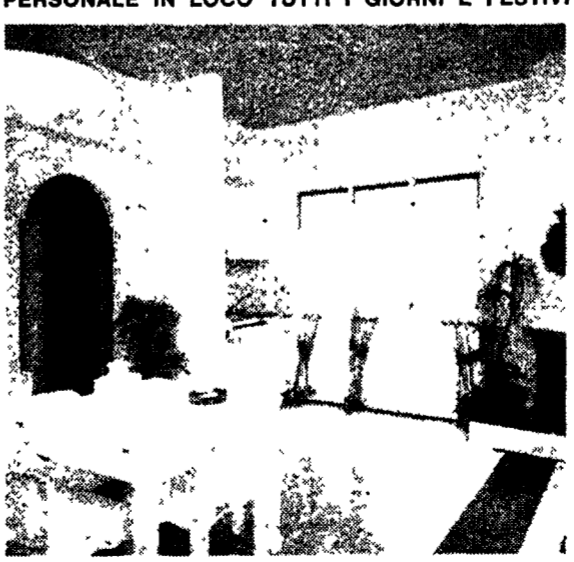

S. MARINELLA

Residence BAI A DI PONENTE

Disponibilità di appartamenti completamente arredati

PISCINA
Piscina e parco giochi per bambini - campi da tennis

Soggiorno-letto, bagno, cucina da L. 14.000.000.

Soggiorno-pranzo, camere letto, cucina (arredata), bagno

MINIMO ANTICIPO
MUTUO - DILAZIONI 1-15 ANNI
S.S. AURELIA Km. 64.500 (subito dopo S. Marinella)

PERSONALE IN LOCO TUTTI I GIORNI

iperno
tel. 770011