

SETTIMANA POLITICA

Le «confidenze» di Leone



LEONE: verso il messaggio alla Camera?

Indiscrezioni sempre più insistenti, e non smentite dal Quirinale, avvalorano la ipotesi che il sen. Giovanni Leone si orienti a tradurre...

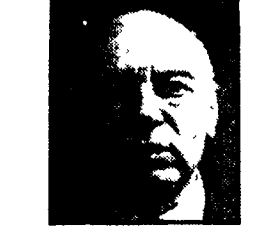

PAJETTA: «Non è questione di poteri»

Taluno ha voluto tuttavia cogliere, proprio nella forma di «confidenze», un modo per saggiare il terreno e valutare il tipo di reazioni che avrebbe suscitato l'iniziativa...

iniziative all'estero — di investire in Italia. Altre appaiono — almeno nella forma in cui sono state presentate...

gruppi dirigenti della DC. Già su questo che è questo punto possono considerarsi delle anticipazioni dell'atteggiamento del sen. Leone...

Alcune delle denunce si inseriscono in un ampio dibattito già in corso in corso tra le forze politiche, sindacali e sociali del Paese.

Osservazioni (in particolare quelle sullo «spirito di resa» che pervadrebbe l'Italia) che non possono ovviamente toccare la maggioranza dei cittadini...

Dopo l'intesa programmatica tra i partiti dell'arco costituzionale

Formata la nuova giunta regionale della Calabria

Hanno votato a favore DC, PSI, PSDI e PRI — I comunisti si sono astenuti — Presidente è il dc Perugini, vicepresidente il socialista Cingari — Ripartiti gli assessorati

REGGIO CALABRIA, 30. Alle 3 di questa mattina è stata eletta la Giunta regionale della Calabria. Presidente è il democristiano Pasquale Perugini...

Come è noto la nuova Giunta nasce sulla base di una intesa programmatica condotta tra i partiti dell'arco costituzionale. Nel corso della riunione del Consiglio regionale...

CHIETI. Giunta PCI-PSI-PSDI-PRI eletta a Ortona. In corso le trattative per la provincia e i comuni superiori ai 5.000 abitanti.

Impegni e scadenze precise nel documento unitario

Significato e prospettive dell'intesa alla Regione

La formazione della Giunta regionale della Calabria è avvenuta in un momento di grande malessere e di turbamento della vita della regione. Il cancro della mafia...

Tutto ciò mentre la disoccupazione aumenta, gli investimenti sono praticamente inesistenti, le già deboli strutture produttive stremate. Una crisi preoccupante dunque...

Dal nostro corrispondente

CHIETI, 30. Il socialdemocratico Nino Pace è stato eletto sindaco di Ortona con i voti del PCI, PSI, PSDI e PRI. La nuova giunta è formata dai rappresentanti del centro-sinistra...

Aperta una indagine amministrativa sulle responsabilità dei ministri

LO SCANDALO DELL'ANAGRAFE TRIBUTARIA HA LE RADICI NELL'INGIUSTIZIA FISCALE

Trenta miliardi sprecati, ma ottomila di evasioni - Colpo di spugna agli uffici comunali e nuove imposte prima ancora di avere creato strumenti capaci di gestirle - Una parte cospicua degli aumenti salariali è stata prelevata dallo Stato per sanare i vuoti aperti nella finanza pubblica

Il ministro delle Finanze ha fatto cessare i lavori dell'anagrafe tributaria. Lo schedario centralizzato in cui dovrebbero essere registrate tutte le attività documentate dei contribuenti...

ben sapevano i membri del governo e gli «esperti» che la magnificavano, non sarebbe entrata in funzione entro il 30 settembre. Il danaro buttato. La sola IBM, il grande gruppo multinazionale dell'elettronica...

Amministrazioni democratiche in due centri del Barese

BARI, 30. Una giunta votata da PCI, PSI e PSDI è stata eletta a Conversano, un importante centro della provincia di Bari. Sindaco è stato eletto un socialista, mentre l'assessore al piano è un comunista...

Esami di riparazione per 600 mila studenti

Nelle elementari le prove termineranno entro sabato - Il problema della eliminazione della sessione autunnale

Da martedì al 13 settembre di licenza media è stata abolita la sessione autunnale. Questa è rimasta invece in vigore per tutte le altre classi...

mi è questo provvedimento legislativo non è stato ancora presentato. Ora si parla di un rinvio a ottobre. Dal '70 ad oggi gli esami di riparazione nell'arco della scuola dell'obbligo riguardano in media ogni anno più di trecentomila alunni di prima e seconda media...

SOTTOSCRITTI 3 MILIARDI E 770 MILIONI

La graduatoria delle Federazioni

Al termine della decima settimana hanno raggiunto o superato il loro obiettivo Firenze, Catanzaro, Isernia, Cremona, Mantova, Reggio Emilia, Ferrara e Massa Carrara

Table with columns: Fed., Somme, %, Regio C., and list of cities with their respective subscription amounts and percentages.

Risposta ad un articolo de «Il Popolo»
La proposta del PCI per un confronto sempre più necessario

L'articolo con cui il Popolo ha parlato di nostro editoriale su Riuscita può contribuire, ci sembra, all'ulteriore sviluppo di un'utile discussione. Prima preoccupazione dell'autore dell'articolo è quella di riaffermare l'intendimento della DC (o della segreteria democristiana) di portare avanti «la riflessione nella società italiana»...

Maggioranza PCI, PSI e DC al Comune di Bisaccia

CAMPOBASSO, 30. Il democristiano Sacchetti è stato eletto sindaco di Bisaccia, grosso centro del basso Molise con i voti di PCI, PSI e DC. A questa soluzione si è giunti dopo una serie di consultazioni e di confronti...

Manifestazioni del Partito

OGGI. Imola: P. Conti; Cagliari: Galluzzi; Mantova: Pieralli; Sciacca: La Torre; Milano: Gruppi; Trieste: Libertini; Marsala: Giardina; Ancona: Pieralli; Matera: Petruccioli; Ancona (San Lazzaro): Fredduzzi; Pavia: Cossutta.

r. s. Franco Ambrogio