

Tensione e disagio in provincia di Latina, nella zona di Colferro e in altri centri

Migliaia di pendolari bloccati da ritardi e carenza di autobus

Manifestazioni di protesta a Sezze, Monte S. Biagio, Montorio, Sperlonga e Formia - A Fondi impedita la partenza di due pullmans - I sindaci dei Lepini denunciano le gravi inadempienze della STEFER - Urgente rispettare i tempi di attuazione del consorzio dei trasporti

La situazione dei trasporti regionali si è aggravata notevolmente, in modo particolare dall'inizio dell'anno scolastico: in molte parti della regione migliaia di pendolari e di lavoratori pendolari rimangono bloccati alle fermate, per i ritardi e la carenza di mezzi a disposizione. Cio' si verifica in modo particolare nelle zone dei monti Lepini e nell'area di Colferro. Nel territorio collinoso in provincia di Latina interi paesi sono rimasti colpiti dal disservizio: manifestazioni di protesta si sono svolte a Monte S. Biagio, Sonnino, Sezze, Roccaforte, Sperlonga, Formia. Lunedì scorso a Fondi 500 pendolari hanno bloccato la partenza di due pullmans, gli unici messi a disposizione per il servizio di linea. L'insostenibile situazione ha fatto creare un grave stato di tensione nelle popolazioni, per l'insopportabile disagio che arreca. Anche per questa mattina si prevedono assemblee di protesta in tutti i centri della provincia, davanti alle fermate degli autobus.

Allo stato di disagio degli utenti si accompagna quello dei dipendenti della STEFER per i turni di lavoro e le pesanti condizioni in cui sono costretti a prestare servizio. All'origine di tutto ciò sta la mancanza di mezzi clientelari, operata dalla STEFER che, malgrado gli impegni assunti, ha finito col facilitare il rimpatriamento del personale nella provincia di Roma, lasciando scoperta la provincia di Latina. Teri pomeriggio nell'aula del Comune di Sezze, i sindaci

Numerose adesioni alla manifestazione per la Spagna al cinema Maestoso

Numerose adesioni sono giunte alla manifestazione di solidarietà con la lotta del popolo spagnolo che si terrà domenica al cinema Maestoso, per iniziativa dell'ARCUSP ENARS-ACLA e EDAS. Hanno aderito alla manifestazione: Arcus, Pci, Psdi, Psdi-Prd, Dc, Pci-Circoscrizione, L'Anpi provinciale, i comitati unitari, il teatro di Roma e l'Accademia di Santa Cecilia. Al termine della manifestazione seguirà uno spettacolo al quale parteciperanno la Cooperativa teatro-danza contemporanea di Roma, Paolo e Daniela Sottano, Roberto Cirino, Mario Schiano, Iamnon Pareja e Adriana Martino.

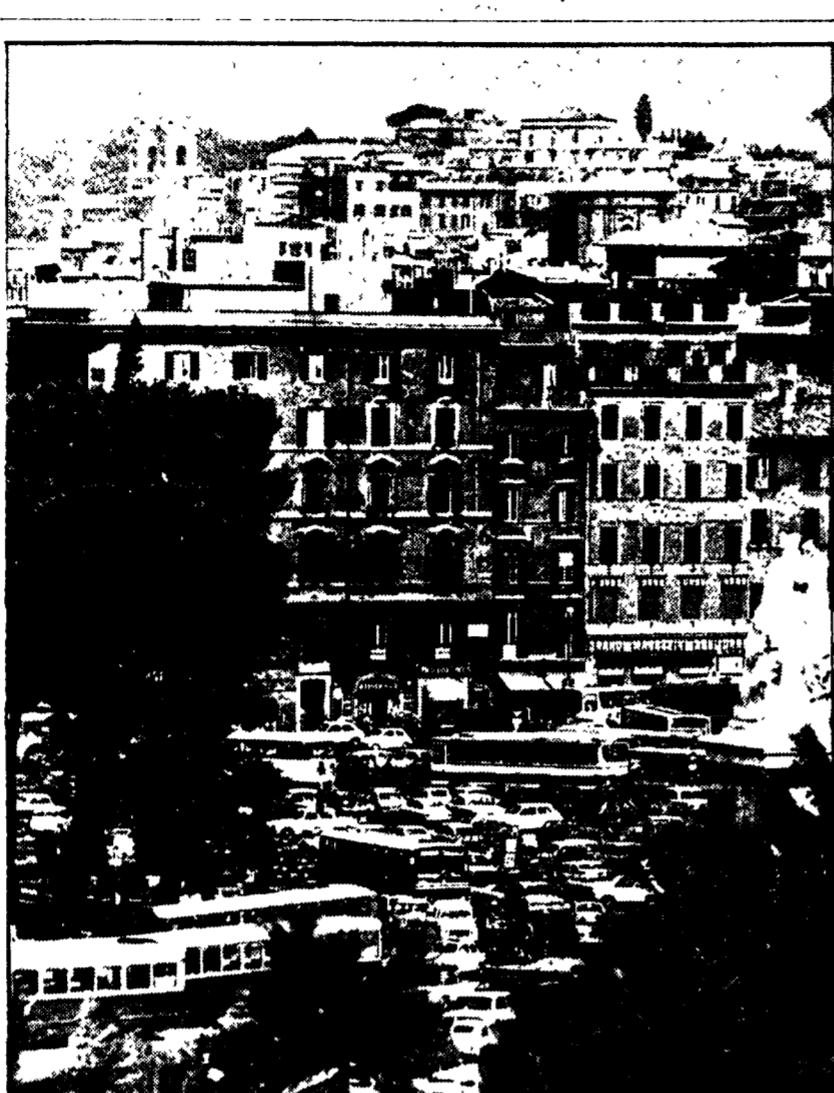

Appuntamento d'autunno con gli ingorghi

La tradizionale scadenza di ottobre si è rivelata anche quest'anno pesante per il traffico romano. Con la ripresa di tutte le attività, le strade, al centro e alla periferia, sono tornate ad ospitare le ormai usuali interminabili file di auto e gli altrettanto inevitabili ingorghi. L'afflusso dei pellegrini - con relativi pullman - rende, come è naturale, particolarmente caotica la situazione attorno a S. Pietro e alle zone del centro storico. Le vie attorno a piazza Navona, ad esempio, sono di rado trasformate in giganteschi parcheggi anche nelle ore della sera, originando intasamenti. Anche quest'anno il Comune è arrivato preparato all'appuntamento. Lungue il piano per la progressiva chiusura del centro storico mentre la realizzazione di un efficiente servizio metropolitano di superficie è sempre di là da venire. La foto che pubblichiamo qui sopra (scattata a piazza Venezia) è un esempio di come si presenta la situazione.

Conferenza stampa del presidente della giunta

Illustrato da Paleschi il programma del nuovo governo regionale

La via di una larga intesa democratica per affrontare i gravi problemi economico sociali - Sottolineata la necessità di attuare nella forma più completa il decentramento agli enti locali

In una conferenza stampa nella sede dell'associazione Cuneo gens una presidente della giunta regionale Roberto Paleschi ha illustrato il significato politico della soluzione adottata per la Regione e le grandi linee del programma che il nuovo esecutivo è chiamato a realizzare. Apparentemente esistevano due vie: ha detto Paleschi - per formare una maggioranza che desse vita al nuovo governo regionale: ricostruire il centro sinistra o andare verso una giunta di sinistra. La prima soluzione era improponibile. Il centro-sinistra, infatti, se ha il merito di aver permesso e favorito una certa espansione delle libertà civili nel nostro Paese tuttavia non è stato in grado di affrontare i gravi problemi della sfera economico-sociale e di avviare un nuovo ciclo di sviluppo. Una giunta di sinistra, a questo punto, sarebbe stata minoritaria e fondata su una maggioranza insufficiente a governare e ad avviare le profonde riformazioni che sono necessarie. E' per questi motivi che i partiti hanno scelto la via di una larga intesa democratica. Qual è il rapporto a questa giunta e il Pci? Il Pci, ha detto Paleschi - non è nella maggioranza, ma non è più all'opposizione. Siamo in una fase transitoria, nella quale si è realizzata la novità che le forze democratiche più larghe possono.

Irregolarità agli esami per infermieri al Regina Elena

Gravi irregolarità stanno segnando lo svolgimento, in questi giorni, degli esami degli allievi della scuola convalida Regina Elena per infermieri diplomati. L'ultimo episodio si è verificato ieri quando è stato trovato, prima dell'inizio della prova scritta per le copiasia, il titolo di studio che sarebbe stato assegnato. L'istituto professionale, gestito in maniera privatistica e che si trova all'interno del Policlinico da tempo sarebbe dovuto passare sotto la gestione degli Ospedali Riuniti. La grave situazione è stata denunciata dai lavoratori che stanno partecipando alle prove d'esame e dallo stesso Pio Istituto di S. Spirito che ha inviato un fonogramma al medico provinciale in cui si chiede un preciso intervento per eliminare ogni irregolarità. Fino ad ora però il medico provinciale non è intervenuto.

Picchiati alcuni passanti e danneggiate le auto in sosta

Ignobile gazzarra dei fascisti in viale Libia

I missini distribuivano dei volantini contro l'accordo italo-jugoslavo sulla zona B - Gettati all'aria i tavoli dei bar - Un vigile ha cercato di fermarli

Attivisti missini hanno incitato ieri sera al quartiere Africano una squallida gazzarra abbandonandosi ad atti di teppismo, aggredendo passanti e cittadini, danneggiando alcune auto in sosta. Il fatto si è verificato verso le ore 19, davanti al magazzino «UPIM», in viale Libia, dove una quindicina di squadristi stavano distribuendo materiale di propaganda contro l'accordo italo-jugoslavo per la zona B. Isolati dalla indifferenza della gente che passava, e che non accettava il loro materiale di propaganda manifestando vivamente il dissenso nei confronti di quanto vi era scritto, i teppisti hanno scatenato la loro rabbia. Sono stati lanciati sassi contro automobili posteggiate accanto all'«UPIM», rovesciati alcuni tavolini di un bar, alcune persone sono state malmenate. Un vigile urbano che era presente ha tentato di bloccare i teppisti che sono fuggiti via. Il vigile ha anche espulso un colpo di pistola in aria. Fuggendo, i fascisti hanno continuato a picchiare e travolgere quello che gli capitava davanti. Hanno colpito

Muore bimba che precipita dal 3° piano a Tor de Schiavi

Una bambina di quattro anni è morta cadendo dal terzo piano. La piccola, Marina Gallo, abitante in via Giovanni Passerini 5, a Tor de Schiavi, è rimasta chiusa sul terrazzo, dove si era recata con la madre e le sue sorelline per raccogliere la biancheria. Mentre la madre sta raccogliendo la biancheria, le due sorelline giocando si sono allontanate lungo le scale del palazzo e la madre si è precipitata dietro di loro chiedendosi inavvertitamente alle spalle la porta del terrazzo. Rimasta sola la piccola Marina probabilmente si è spaventata e nel tentativo di cercare la madre o di chiamare aiuto si è arrampicata sul parapetto e ha perso l'equilibrio cadendo.

Schermi e ribalte

Advertisement for 'Schermi e ribalte' featuring a list of theaters and their programs. Includes sections for 'SPERIMENTALI', 'CINE-CLUB', 'CABARET', 'ATTIVITA' RICREATIVE PER BAMBINI E RAGAZZI', 'CINEMA', and 'PRIME VISIONI'. Lists various theaters like 'VALLE-ETI', 'ACCADEMIA FILARMONICA ROMANA', 'CENTRALE', 'DEI SATIRI', 'DELLA MUSICA', 'ELISEO', 'PARIOLI', 'FOLK STUDIO', 'ALEPH TEATRO', 'MUSIC INN', 'TEATRO QUIRINO E.T.I.', 'TEATRO ARGENTINA', 'TEATRO D'ARTE DI ROMA', 'TEATRO DI ROMA AL TEATRO ARGENTINA', 'ISTITUZIONE UNIVERSITARIA DEI CONCERTI', 'PROSA-RIVISTA', 'ACCADEMIA FILARMONICA ROMANA', 'CENTRALE', 'DEI SATIRI', 'DELLA MUSICA', 'ELISEO', 'PARIOLI', 'FOLK STUDIO', 'ALEPH TEATRO', 'MUSIC INN', 'TEATRO QUIRINO E.T.I.', 'TEATRO ARGENTINA', 'TEATRO D'ARTE DI ROMA', 'TEATRO DI ROMA AL TEATRO ARGENTINA', 'ISTITUZIONE UNIVERSITARIA DEI CONCERTI', 'PROSA-RIVISTA'.

Oggi commissione studenti FGCI

Advertisement for 'Oggi commissione studenti FGCI' listing various student groups and their activities. Includes sections for 'COMITATO DIRETTIVO', 'SEZIONE CULTURALE', 'COMITATI DIRETTIVI', 'Oggi commissione studenti FGCI', 'QUIRINALE', 'RADIO CITY', 'RITZ', 'SAVOIA', 'ESPERO', 'FARNESSE D'ESSAI', 'GIULIO CESARE', 'HARLEM', 'IMPERO', 'LEBLON', 'MAGRYN', 'RUBIN D'ESSAI', 'PLANETARIO', 'PRIMA PORTA', 'RENO', 'RIVALTO', 'RUBIN D'ESSAI', 'SALA S. SATURNINO', 'TIBUR', 'CINEMA E TEATRI CHE PRACTICHERANNO LA RIDUZIONE ENERGETICA', 'VAGHETTI', 'VOLTURNO', 'AVVISI SANITARI', 'ENDOCRINE', 'Dr. PIETRO MONACO'.

Advertisement for 'CONCERTI' listing various musical performances and events. Includes sections for 'ACCADEMIA FILARMONICA ROMANA', 'CENTRALE', 'DEI SATIRI', 'DELLA MUSICA', 'ELISEO', 'PARIOLI', 'FOLK STUDIO', 'ALEPH TEATRO', 'MUSIC INN', 'TEATRO QUIRINO E.T.I.', 'TEATRO ARGENTINA', 'TEATRO D'ARTE DI ROMA', 'TEATRO DI ROMA AL TEATRO ARGENTINA', 'ISTITUZIONE UNIVERSITARIA DEI CONCERTI', 'PROSA-RIVISTA'.