

LE LIBRERIE REMAINDERS

ROMA - PIAZZA S. SILVESTRO 27/28
ROMA - PIAZZA VIMINALE 12/13
ROMA - PIAZZA VITTORIO, 68
FIUGGI - VIA MACCHIA D'ORO, 4

INFORMANO

CHE È IN CORSO L'ANNUALE CAMPAGNA DI VENDITA DEI LIBRI CON LO STRAORDINARIO SCONTO del 75%

In seria crisi la produzione regionale del particolare alimento
Importati dal Veneto due terzi dei funghi consumati nel Lazio

Si tratta di circa 400 quintali al giorno - Legami speculativi coi supermercati - Una fitta rete di interessi parassitari - Proposta la costituzione di un «centro-pilota» per rilanciare la attività delle aziende nella regione

Tavola rotonda delle cooperative sull'associazionismo fra i dettaglianti

I problemi dell'associazionismo tra i rivenditori al dettaglio sono stati affrontati nel corso di una tavola rotonda, indetta dal comitato regionale della lega delle cooperative di dettaglio...

Effettuata l'autopsia sul cadavere del costruttore ucciso

È stata eseguita l'autopsia sul cadavere di Salvatore Rocco imprenditore edile ucciso sei giorni fa nel suo garage privato da due giovani che volevano rapinarlo...

«Termini» bloccata due ore per un incendio ai condizionatori

La biglietteria centrale della stazione Termini è rimasta bloccata per due ore in seguito ad un incendio divampato nelle condutture dell'aria condizionata...

I funghi coltivati, al mercato, costano oggi dalle 400 alle 1200 lire al chilo la produzione regionale di questo particolare alimento...

GRAN BAZAAR

VIA GERMANICO, 136-138 - 50 mt. da V. Ottaviano

GRANDE SVENDITA

PER RINNOVO LOCALI

a prezzi di realizzo

Table with columns for DONNA and UOMO, listing various clothing items and their prices.

E migliaia di altri articoli da L. 500 a L. 2000 !!! SOLO PER POCHI GIORNI !!!

A ROMA - COMUNICATO - DA DOMANI ORE 9 A PREZZI DI

FALLIMENTO

100.000 VESTITI « GRANDI MARCHE »

FINO AD ESAURIMENTO

Table listing various clothing items like VESTITI MARZOTTO, VESTITI PETTINATI, etc., with prices.

SI ESCLUDE LA VENDITA ALL'INGROSSO

ROMA - VIA G. AMENDOLA, 15
CAPOLINEA TRAM STEFER - STAZIONE TERMINI

I partiti democratici hanno elaborato un documento comune

Iniziativa unitarie decise dalla quarta Circostrizione

Indicati gli impegni da assolvere nei settori dell'urbanistica, dei lavori pubblici, della scuola, della sanità e della rete commerciale. Una forte campagna contro la criminalità e l'eversione fascista

I partiti dell'arco costituzionale della IV circostrizione e i consiglieri circoscrizionali degli stessi partiti hanno indicato in un documento alcuni impegni da assolvere nei mesi che precedono le prossime elezioni comunali...

Forze dell'ordine e tutti i cittadini per la pronta repressione del teppismo fascista e della criminalità comune e della criminalità organizzata...

Sollecitata la scarcerazione di Panzleri

Il senatore Umberto Terracini, con il dottor Foa e Aldo Natoli promotori del «Comitato per la liberazione di Fabrizio Panzleri», hanno avuto ieri mattina un colloquio con il giudice istruttore Francesco Amato...

il partito

A Gaeta il compagno Reichlin apre la campagna elettorale

A Gaeta, in provincia di Latina, oggi alle ore 9, apertura della campagna elettorale per le elezioni di novembre con il compagno Alfredo REICHLIN della direzione del Partito di Unità Proletaria...

Comitato Comunale (Ottaviano): domani ad ALBANO alle ore 16 segreteria (Ottaviano); «CIVITA' VETERE» domani alle ore 17 segreteria (Cervin); «COLLEFERRO - PALESTRINA» domani e PALESTRINA alle ore 18 segreteria (Barietta)...

Corteo di extraparlamentari ai Parioli

Alcune migliaia di giovani hanno partecipato ieri sera nel quartiere Parioli ad un corteo indetto da «Lotta continua», PDUP, «Avanguardia operaia», «Collettivi femminili», «Lotta» e altri gruppi...

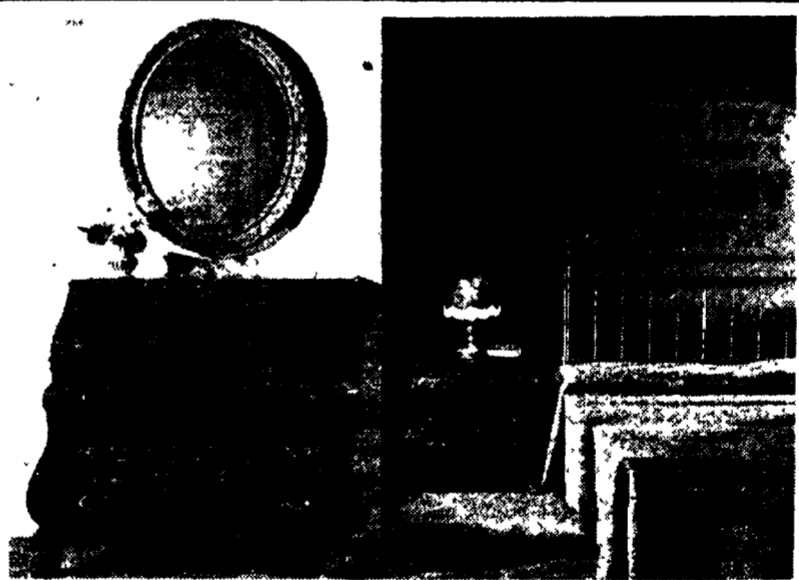

A SEGNI MOBILIFICIO

LUIGI CIPOLLINI

LEADER EUROPEO DEL COMMERCIO

MOBILI MODERNI E IN STILE
RADIO - TV - ELETTRODOMESTICI
CUCINE COMPONIBILI

Via A. Milani, tel. 976.436 - Corso Vittorio Emanuele, tel. 976.045 - SEGNI (Roma)

AUTOPIU'



- Pronta consegna
Rateazioni fino a 36 mesi senza cambiali
Magazzino Ricambi originali
Centro Assistenza Diagnosi Elettronica
Automercato Occasione



VIA PRATI FISCALI, 200 tel. 8105300-8105990

RICUPERO ANNI SCOLASTICI

Istituto «FERRARIS»

SEDI: Piazza di Spagna 35 Tel. 67.95.907 Via Piave 8 (Piazza Fiume) Tel. 487.237

Corsi rapidi DIURNI e SERALI

1° premio assoluto «Compinter», tra le scuole di Roma, per la migliore organizzazione scolastica

MAGAZZINO DELLE ASTE SETTORE

Mobili nuovi e arredamento

Table with columns for ESEMPLI, Valore di fabbrica, and Prezzo d'asta senza aumento, listing various furniture items and their prices.

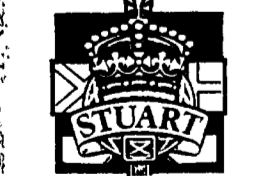

FAMOUS STUART LA CARTA DA GIOCO GARANZIA DI DURATA

ORA ANCHE IN ITALIA distribuzione OTO SpA ROMA