

# INAUGURATA a FIRENZE

## la IX edizione nazionale della Mostra del Mobile

OLTRE 200 ESPOSITORI SU UNA SUPERFICIE DI CIRCA 16.000 METRI QUADRATI



**La STILMOBIL**  
un'azienda  
in espansione

Abbiamo preso come esempio questa azienda che fra tutte quelle che espongono al IX Salone del Mobile di Firenze ci sembra la più qualificata e meritevole della n/s attenzione.

Nata nel 1964 come piccola ditta artigiana per la produzione di mobili a misura e arredamenti in genere man mano si è sviluppata aumentando personale e attrezzature ma solo verso il 1969-70 è riuscita ad inserirsi nel campo produttivo e commerciale del mobile.

Questa azienda oggi vanta una produzione altamente qualificata, questo grazie all'esperienza nel campo mobiliario ed alta capacità produttiva. Il personale qualificato che opera in questa azienda trova impegno e soddisfazione nel lavoro, infatti i dipendenti di questa ditta sentono un grande attaccamento all'azienda stessa forse in virtù della stretta collaborazione dei titolari stessi che sono quotidianamente impegnati insieme a loro ed anche in virtù della soddisfazione di creare dato che la ditta lavora ancora con vecchi metodi artigianali anche se con l'ausilio di macchinari moderni, quindi l'ebanista che inizia la costruzione di un determinato mobile lo porta a finitura guardando le gioie dell'arte e rispondendo da anni all'economia dei nostri tempi basata sempre di più sullo sviluppo della tecnica e su una produzione troppo meccanizzata e anonima, con una produzione di stile personalizzata che solo l'artigianato riesce a realizzare. Il mobile italiano ha saputo rispondere con la riconversione delle strutture aziendali, adeguando le imprese del settore al processo produttivo ed ai nuovi indirizzi del processo tecnologico.

Sono oggi 120 mila le imprese artigiane italiane che lavorano il legno in attività che vanno dal restauro dell'oggetto antico alla ricostruzione di mobili in stile antico, alla produzione di oggetti di stile moderno, dai lavori di falegnameria all'opera degli intagliatori, dei maestri dell'ebanisteria, dei tornitori e dei sedai.

Al Parterre di Firenze visitando gli oltre 1000 stands abbiamo ammirato in un prestigioso allestimento non il mobile in sé, ma tutto l'arredamento della casa. Una gamma vastissima di produzioni che va dai teli alle cucine, dai salotti alle sale, dagli studi alle camere da letto, dai mobili d'angolo ai mobili da parete; un magico succedersi di elaborati riciccati dai materiali, più vari: dal legno al ferro battuto, dalla plastica al rame, al bronzo, da altri metalli debitamente lavorati. E il tutto nei

più vari stili: dall'antico al moderno, dal semplice al prezioso, dal naturale al sofisticato.

Anche là dove il mobile è semplice ed economico — perché è giusto avere di che contentare tutti e tutte le borse — la sua struttura si rivela sempre di una fattura tale, da garantire il massimo rendimento del mobile stesso e la sua durata.

L'importanza della scelta del mobile per arredare la propria casa è tale da essere avvertita da tutti, per questo gli espositori nelle varie edizioni della Mostra di Firenze hanno sempre realizzato i loro stands in modo da offrire ogni anno al visitatore il piacere di una vera e propria scoperta. E questo per gli operatori economici, per i clienti, per tutti i visitatori in genere che ogni anno sono sempre più numerosi ed interessati.

Si è detto di «scoperta». Basterà, infatti, entrare in Mostra per rendersi subito con-

Da sabato 25 ottobre è aperta la nona edizione della Mostra Nazionale del Mobile e la 7. Mostra Mercato della Radio e televisione.

Promossa e organizzata dall'Ente Mostra Internazionale dell'Artigianato, si svolge nel quartiere fieristico del «Il Parterre» in Piazza della Libertà con il seguente orario: 9,30-13, 15-23,30 feriali e festivi. L'artigianato italiano, e particolarmente quello del legno, risponde da anni all'economia dei nostri tempi basata sempre di più sullo sviluppo della tecnica e su una produzione troppo meccanizzata e anonima, con una produzione di stile personalizzata che solo l'artigianato riesce a realizzare. Il mobile italiano ha saputo rispondere con la riconversione delle strutture aziendali, adeguando le imprese del settore al processo produttivo ed ai nuovi indirizzi del processo tecnologico.

Sono oggi 120 mila le imprese artigiane italiane che lavorano il legno in attività che vanno dal restauro dell'oggetto antico alla ricostruzione di mobili in stile antico, alla produzione di oggetti di stile moderno, dai lavori di falegnameria all'opera degli intagliatori, dei maestri dell'ebanisteria, dei tornitori e dei sedai.

Al Parterre di Firenze visitando gli oltre 1000 stands abbiamo ammirato in un prestigioso allestimento non il mobile in sé, ma tutto l'arredamento della casa. Una gamma vastissima di produzioni che va dai teli alle cucine, dai salotti alle sale, dagli studi alle camere da letto, dai mobili d'angolo ai mobili da parete; un magico succedersi di elaborati riciccati dai materiali, più vari: dal legno al ferro battuto, dalla plastica al rame, al bronzo, da altri metalli debitamente lavorati. E il tutto nei



to che il vocabolo è quello azzeccato, che l'espressione è gustatissima, in quanto si definisce esatta realtà che la mostra dà al visitatore attento ed interessato.

La Mostra del Mobile di Firenze vuol anche contribuire, in questo periodo particolare per l'economia italiana, al rilancio del settore. Il settore del mobile italiano risente ancora pesantemente della crisi congiunturale con una produzione resa difficile dalla lievitazione dei costi, da una domanda che tende ad essere sempre più riflessiva, da una tenuta dell'occupazione che le imprese del settore difendono a denti stretti. E' proprio nella necessità di rilanciare un settore che la Mostra fiorentina

vuole aprire un dialogo più diretto fra il grande pubblico e il produttore.

Forse oggi più che in passato bisogna guardare al settore delle imprese artigiane come il settore che ha maggior bisogno di un rilancio propulsivo nell'economia del nostro paese. Questo può essere realizzato principalmente con finanziamenti a medio e lungo termine da parte del mondo finanziario italiano che per ragioni non giustificabili ha reso difficile agli operatori del settore, realizzare piani di sviluppo necessari per il rilancio di questa delicata categoria di lavoratori.

La mostra rimane aperta fino a martedì 4 novembre prossimo venturo.

- \* arredamenti contemporanei
- \* mobili in stile
- \* si eseguono lavori su disegno

**Pafen** di A. Pasquini

50062 Dicomano (FI) P.zza Bonamici, 10/18 - Tel. (055) 83.80.70  
IX MOSTRA DEL MOBILE DI FIRENZE - STAND 901/903 - Pad. I

**Arredamenti**  
da  
**Bagno**

PREZZI, QUALITA' e SERVIZIO

**F. Giannò**

Via Toselli 104/B  
Tel. 368.940

**MOBILCASA**

VIALE DEI MILLE 109r - TEL. 50840 - FIRENZE

ESPONE ALLA 9ª MOSTRA DEL MOBILE

**LE CUCINE TONCELLI**

COMPONIBILI  
e gli speciali  
**IMBOTTITI TRASFORMABILI**  
**IN LETTO DELLA**



PADIGLIONE M - STAND N. 1011

SI INVITA A VISITARE ANCHE IL VASTO ASSORTIMENTO DI MOBILI IN OGNI STILE NELLA SEDE DEL VIALE DEI MILLE, 109 - FIRENZE

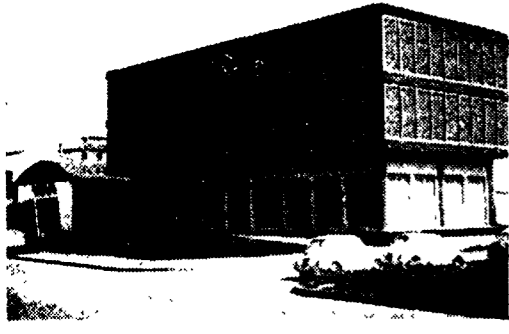

Via Taddelini, 295 - Tel. (0571) 60095  
50025 Montespertoli (FI)

**Una vasta gamma di prodotti**  
della Mobilmarket di Figline Valdarno  
alla Mostra del Mobile di Firenze

**MOBILIFICIO**  
**CA-MA**  
Produzione artigianale di  
**MOBILI IN STILE**  
Via 2 Giugno - Telefono 989069 - LEVANE (AR)  
è presente  
Alla IX MOSTRA DEL MOBILE  
di Firenze presso lo Stand 722 - Pad. G

La Mostra del Mobile, che ha aperto i battenti sabato u.s. è stata già visitata da migliaia di persone.

Chi sono, in genere i visitatori? Ecco l'interrogativo a cui occorre dare una risposta non tanto per una sorta di curiosità statistica, quanto per stabilire un collegamento fra le scelte dell'ipotetico acquirente e la gamma degli articoli posti in vendita.

La Mobilmarket, ha allestito un bellissimo stand che vuole essere solo un «assaggio» sia pure prelibato di tutto quello che potrà trovare visitando la Mostra permanente a Figline Valdarno.

La Mostra permanente della Mobilmarket, raggiungibile dal casello di Incisa Valdarno dell'Autostrada del Sole, è situata in un grande palazzo di quattro piani con pareti di vetro. Il visitatore fa una passeggiata quasi fantastica attraverso centinaia di ambienti arredati da migliaia di mobili dallo stile e dalle forme più diversi: cucine, tinte, sale da soggiorno, sale da pranzo, camere per adulti e per bambini, articoli di corredo per ingressi e via di seguito. In questo scenario

favoloso i bisogni delle giovani coppie, dei futuri sposi, trovano l'ambiente ideale che suggerisce facilmente una facile scelta di quell'arredamento destinato a condividere la loro vita affettiva.

La Mobilmarket dispone anche di un apposito ufficio studi e di consulenti al quale la clientela potrà rivolgersi per quesiti particolari sull'arredamento della propria casa.

C'è inoltre da pensare anche alla parte, diciamo finanziaria che ha la sua importanza in questo delicato momento. Anche in questo caso la Mobilmarket offre una sicura garanzia perché riesce ancora a praticare prezzi di gran lunga inferiori a quelli che comunemente offre il mercato.

In conclusione l'invito che la Mobilmarket estende a tutti non è una sollecitazione pubblicitaria (come si potrebbe pensare), ma un consiglio saggio a giovani e meno giovani i quali considerano il mobile e in generale l'arredamento della propria casa non qualche cosa di burocratico, ma un fatto vivo, umano, attraverso cui si esplica una componente della nostra realtà di vita.

DA

**AS**

STUDIO ARREDAMENTO  
**SANTICCIOLI**

Via Chiantigiana, 34 - Tel. 640953-643156 - ANTELLA (FI)

**Arredare è un modo di vivere**

**abitare**

arredamenti - via baracca, 15/er (fi) tel. 366116

**ORARIO MOSTRA DEL MOBILE**

giorni feriali e festivi  
9,30-13 - 15-23,15

Biglietti d'ingresso:

intero	Lire 800
ridotto	» 600
militari e ragazzi	» 200

Per la pubblicità su  
**L'Unità**  
rivolgersi alla

**L'Unità**

Via Martelli, 2 - FIRENZE  
Tel. 28.71.71 - 21.14.49

per la casa che nasce...  
...per completare l'arredamento della Vostra casa

**MOBILMARKET**

FIGLINE VALDARNO - Tel. 95.476  
(Casello Autostrada del Sole Incisa Valdarno)

**+ Qualità...**

**+ Scelta...**

**+ Risparmio...**

**ELETTRODOMESTICI DI TUTTE LE MARCHE**

PADIGLIONE A POSTEGGIO N. 19

LA MOSTRA E' APERTA ANCHE NEI GIORNI FESTIVI

prezzo esposto sinonimo di serietà...  
...tranquillità d'acquisto e possibilità di confronto

In una delle più grandi Mostre d'Italia  
A VOSTRA DISPOSIZIONE  
7000 mq. di esposizione - oltre 2000 ambienti esposti

**MOBILI**

**coop**

LA GARANZIA **coop** NELL'ARREDAMENTO

**EMPOLI** (FIRENZE)

VIA CAPPUCCINI, 75 - TEL. 75.753

2000 Mq. espositivi per mobili MODERNI ed in STILE  
A PREZZI FISSI E CONTROLLATI

CHIUSO NEI GIORNI FESTIVI