

Operaio scomparso a Roma da quattro giorni: ritrovata distrutta la sua automobile

A pag. 8

Fare, non solo dire

IL GOVERNO Moro ha, fin dalla nascita, l'impronta delle contraddizioni e dei ritardi politici che sono alla base della crisi del Paese...

della urgenza di un mutamento di indirizzo. Invertire il rapporto fra causa ed effetto può comportare una pericolosa incapacità a vedere i termini reali del problema...

LA DIREZIONE del PCI ha affermato nella risoluzione pubblicata il 14 dicembre che, per una azione di governo innovativa, è necessario e urgente che tutti i partiti democratici abbandonino ogni forma di antimunitismo preconcetto...

Già allora era evidente che il centro-sinistra non aveva la capacità di far fronte alla crisi economica e alla crisi generale in corso...

SUL PIANO logico e politico, fuori dal centro sinistra esistono solo due ipotesi: la prima consiste nella polarizzazione di due schieramenti, frontalmente contrapposti...

Ma ancor più importante è rilevare che il 15 giugno in qua in questo processo ci sono mossi processi che hanno interessato forze sociali, ampi settori di pubblica opinione...

VOGLIAMO forse allora dire che tutto va per il meglio? Tutt'altro: abbiamo ripetuto fino alla noia, e sottolineiamo oggi con preoccupazione che esiste un divario fra l'esigenza di una svolta...

Ma ci sembra che di questo divario il governo attuale, in carica con la sua debolezza e i suoi equivoci, sia un prodotto e non la causa...

Claudio Petruccioli

L'Unità

ORGANO DEL PARTITO COMUNISTA ITALIANO

CONTINUA LA DISCUSSIONE SULL'IPOTESI DI UNA CRISI GOVERNATIVA

Sulle prospettive politiche grava un clima d'incertezza

Nuove prese di posizione socialiste in vista della Direzione di mercoledì prossimo: si afferma che occorre «trovare soluzioni alla crisi di governo» - Moro ritiene che la nostra economia non potrebbe sopportare il vuoto dovuto a elezioni anticipate

Continua la fase cruciale della vita politica che si è aperta in sincronia con l'inizio del nuovo anno: la Direzione socialista discuterà mercoledì prossimo secondo il previsto...

Vecchie risposte del PG Colli

Nella prolusione per l'inaugurazione dell'anno giudiziario in Campidoglio, rispolverata la tesi della «policizzazione della magistratura».

A PAGINA 2

L'ottica della Cina

L'evoluzione della politica estera del governo cinese, un progressivo mutamento sulla situazione internazionale.

A PAGINA 3

Lo sciopero dei dipendenti pubblici

Giovedì scendono in sciopero per 8 ore gli statali, i parastatali e i dipendenti degli enti locali, con il sostegno delle altre categorie che si fermano per un'ora.

A PAGINA 4

Ad Alessandria nel carcere della strage

Continua la nostra inchiesta sulla vita nelle carceri dopo l'entrata in vigore della riforma. Difficile, in quello di Alessandria, ristabilire la fiducia dopo l'orrenda strage.

A PAGINA 5

Droga: ritardi nell'applicazione della legge

Un articolo del compagno senatore Genesio Petrella. I casi in cui il magistrato può procedere alla scarcerazione immediata di detenuti.

A PAGINA 6

Ucciso a Roma un anziano pensionato

Un anziano pensionato è stato ucciso ieri pomeriggio a Roma nella sua abitazione da due sconosciuti.

A PAG. 8



IN UN RESIDENCE DI LUSO TRACCE DEL RAPIMENTO OVAZZA

Caccia ai tre banditi latitanti, rinvenimento di materiale compromettente nell'appartamento di una «ragazza-bene» torinese, mantenimento di tutti i fermi: questi gli ultimi sviluppi delle indagini. (Nella foto: gli inquirenti nella «garnigione» di via Verrazzano che avrebbe funzionato da base dei rapitori)

A PAG. 5

Le scelte della multinazionale colpiscono le popolazioni di 40 comuni

Parlano i lavoratori della Singer: «Chiudono quando i profitti calano»

E' stata avviata la procedura per circa 2.000 licenziamenti - «Sembra il gioco delle tre carte sull'ombrello aperto: gabbano il prossimo, chiudono l'ombrello e tagliano la corda» - Bassi salari e scarsi investimenti - Drammatiche conseguenze per le aziende fornitrici

Dalla nostra redazione

TORINO, 3

«Quando sono stato assunto dalla Singer nel '71 - dice Giuseppe Farina - non prendevo nemmeno centomila lire al mese di paga...»

Lettere di licenziamento per 700 operai a Varese

Sono state inviate in queste ultime ore settecento lettere di licenziamento agli altrettanti lavoratori della SAIR-SAR di Caronno, una azienda chimica, da ben sei mesi in lotta.

«Queste multinazionali - continua Rodio - si comportano come gli imbroglioni che vanno nelle fiere a fare il gioco delle tre carte su un ombrello aperto quando hanno gabbato il prossimo, chiudono l'ombrello e tagliano la corda»

Nella foto: una casa di Trossello nella campagna di Varese. Anche le autorità danesi hanno ordinato lo sgombero di due città e di una vasta estensione di territorio nella zona sudoccidentale del paese...

«Queste multinazionali - continua Rodio - si comportano come gli imbroglioni che vanno nelle fiere a fare il gioco delle tre carte su un ombrello aperto quando hanno gabbato il prossimo, chiudono l'ombrello e tagliano la corda»

«Queste multinazionali - continua Rodio - si comportano come gli imbroglioni che vanno nelle fiere a fare il gioco delle tre carte su un ombrello aperto quando hanno gabbato il prossimo, chiudono l'ombrello e tagliano la corda»

Nella foto: una casa di Trossello nella campagna di Varese. Anche le autorità danesi hanno ordinato lo sgombero di due città e di una vasta estensione di territorio nella zona sudoccidentale del paese...

Michele Costa (Segue in penultima)

PIAZZA FONTANA

Avvisi giudiziari agli ufficiali del Sid Maletti e La Bruna

Il giudice di Catanzaro che conduce il supplemento d'istruttoria sulla strage li ha convocati per interrogarli sulla «protezione» fornita al neofascista Giannettini anche dopo il mandato di cattura

Dalla nostra redazione

CATANZARO, 3

Comunicazioni giudiziarie per l'ex capo dell'ufficio «D» del Sid, generale Giannettini, al quale è stato necessario dopo l'invio al giudice dell'ultimo memoriale di Giovanni Ventura nel quale si sostiene che Guido Giannettini, nella primavera del 1973, consegnò a sua sorella Mariangela, le chiavi della cella del carcere di Montepulciano...

Giannettini è considerato anche l'anello di congiunzione tra il Sid e la cella eversiva veneta. Egli, dopo una lunga latitanza si è costituito presso l'ambasciata italiana di Buenos Aires il 10 agosto del 1974. Nell'aprile del 1973, quando saltò per la prima volta fuori il suo nome, gli uomini del Sid lo presero in consegna e lo nascosero per due giorni nel proprio uffici a Roma; poi lo im-

è stato nuovamente sentito in carcere da Migliaccio e dal sostituto procuratore Mariano Lombardi, che rappresenta la pubblica accusa nel processo. L'interrogatorio, al quale è necessario dopo l'invio al giudice dell'ultimo memoriale di Giovanni Ventura nel quale si sostiene che Guido Giannettini, nella primavera del 1973, consegnò a sua sorella Mariangela, le chiavi della cella del carcere di Montepulciano...

Giannettini è considerato anche l'anello di congiunzione tra il Sid e la cella eversiva veneta. Egli, dopo una lunga latitanza si è costituito presso l'ambasciata italiana di Buenos Aires il 10 agosto del 1974. Nell'aprile del 1973, quando saltò per la prima volta fuori il suo nome, gli uomini del Sid lo presero in consegna e lo nascosero per due giorni nel proprio uffici a Roma; poi lo im-

Ranco Martelli

(Segue in penultima)

DIREZIONE PCI

La Direzione del PCI è convocata per venerdì 9 gennaio alle ore 9.

OGGI riappare. DOBBIAMO riconoscere al senatore Fanfani, che non è un comunista, ma un uomo di finezza e così sottile la facoltà del distinguo... Non c'è, non ci può essere una sola parola di vero nella frase riferita dal senatore perché essa manca totalmente di credibilità psicologica, oltre che di fondamento reale; mentre è proprio la frase che ci vuole, se fate caso alla sua rozzezza, alla sua inutilità, alla sua elucubratura, per ridare l'alto a quella maggioranza silenziosa che spera di rinascere con Fanfani e così trarre in inganno il suo leader. Ora lo vede tornare, anzi riappare, e ne è felice: accetta il mandato di cattura e si presenta all'annunzio dei cinesi, che non sono precisamente dei petrolieri del Texas, perché i cinesi sono lontani, mentre i comunisti italiani sono qui, in casa, e farebbero semplicemente pagare le tasse a loro signori.

Uragani nel Nord Europa: decine di morti

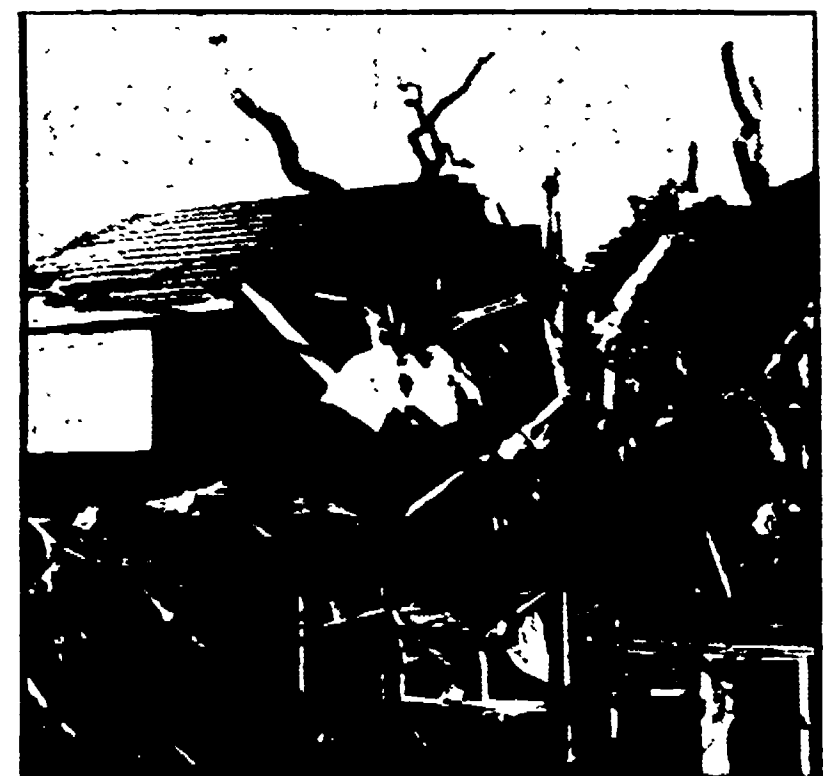

Nubifragi di inaudita violenza hanno investito quasi tutti i paesi del nord Europa in corso del momento. In seguito al cedimento di alcuni sbarramenti, costoro. Lo sgombero è avvenuto a Schleswig-Holstein, nella Ribe Centinaria di contadini hanno dovuto lasciare indietro il bestiame nel fuggire dalle terre minacciate.

Nella Repubblica federale tedesca le autorità dello stato di Schleswig-Holstein hanno ordinato lo sgombero di migliaia di anziani, donne e bambini dalle località situate sulla costa del mare del Nord. La furia delle onde ha aperto varchi in sbarramenti costieri sulle foci dell'Elba. Sconvolto il porto di Amburgo. Anche le autorità danesi

hanno ordinato lo sgombero di due città e di una vasta estensione di territorio nella zona sudoccidentale del paese...

Nella foto: una casa di Trossello nella campagna di Varese. Anche le autorità danesi hanno ordinato lo sgombero di due città e di una vasta estensione di territorio nella zona sudoccidentale del paese...

Michele Costa (Segue in penultima)