

Si svolgono manifestazioni e assemblee in ogni città

In Toscana tutte le categorie ferme oggi a sostegno del pubblico impiego

Statali, parastatali, dipendenti enti locali e università in sciopero per 24 ore - Tre ore di astensione dei lavoratori impegnati nei rinnovi contrattuali; un'ora delle altre categorie - L'ATAF dalle 10 alle 10,15 - Una serie di iniziative congiunte

Lo sciopero di oggi degli statali, dei parastatali, dei dipendenti degli enti locali e del personale dell'università vedrà in Toscana il concreto impegno dei lavoratori di tutti i settori. Le singole vertenze delle categorie del pubblico impiego troveranno in questo modo una collocazione ben precisa all'interno della battaglia generale per la riforma della pubblica amministrazione, per l'abolizione degli enti inutili, per il rilancio degli investimenti, la salvaguardia dell'occupazione, l'avvio di una svolta economica nel Paese.

La nuova legge — si è detto — offre gli strumenti più idonei per la formulazione di un complessivo programma ospedaliero esteso a tutto il territorio regionale. L'applicazione del piano triennale in Toscana un terreno già avanzato rappresentato — di fronte alle immense difficoltà — dai risultati incoraggianti di un anno di gestione regionale delle strutture ospedaliere. Unanime il giudizio positivo espresso in merito al piano

La nuova legge — si è detto — offre gli strumenti più idonei per la formulazione di un complessivo programma ospedaliero esteso a tutto il territorio regionale. L'applicazione del piano triennale in Toscana un terreno già avanzato rappresentato — di fronte alle immense difficoltà — dai risultati incoraggianti di un anno di gestione regionale delle strutture ospedaliere. Unanime il giudizio positivo espresso in merito al piano

La nuova legge — si è detto — offre gli strumenti più idonei per la formulazione di un complessivo programma ospedaliero esteso a tutto il territorio regionale. L'applicazione del piano triennale in Toscana un terreno già avanzato rappresentato — di fronte alle immense difficoltà — dai risultati incoraggianti di un anno di gestione regionale delle strutture ospedaliere. Unanime il giudizio positivo espresso in merito al piano

La nuova legge — si è detto — offre gli strumenti più idonei per la formulazione di un complessivo programma ospedaliero esteso a tutto il territorio regionale. L'applicazione del piano triennale in Toscana un terreno già avanzato rappresentato — di fronte alle immense difficoltà — dai risultati incoraggianti di un anno di gestione regionale delle strutture ospedaliere. Unanime il giudizio positivo espresso in merito al piano

Incontro a Palazzo Medici Riccardi fra gli enti interessati

SI ESTENDONO LE INIZIATIVE PER RIATTIVARE LA FAENTINA

Ribadita l'importante funzione che la linea può assolvere sia per l'economia del Mugello che per l'assetto del territorio fiorentino — Sarà chiesto un incontro con il ministro dei Trasporti

Sui problemi della riattivazione della ferrovia «Faentina» nel tratto Firenze-Sesto San Giovanni è stato in questi giorni tenuto in Palazzo Medici Riccardi, un incontro organizzato dalla Provincia di Firenze insieme alla Comunità montana Mugello-Val di Sieve, a cui hanno partecipato rappresentanti della Regione, del Comune di Firenze, della comunità montana Alto Mugello, dell'azienda delle ferrovie dello Stato, sindaci e gli amministratori dei Comuni di Pieve, Firenze, Vicchio, Rufina, Marradi e Palazzuolo sul Senio, la Federazione sindacale unitaria CGIL-CISL-UIL provinciale, regionale e di categoria e la Federazione provinciale di categoria del Mugello, i rappresentanti del Piano intercomunale fiorentino, oltre alla Provincia di Firenze e alla Comunità montana Mugello-Val di Sieve.

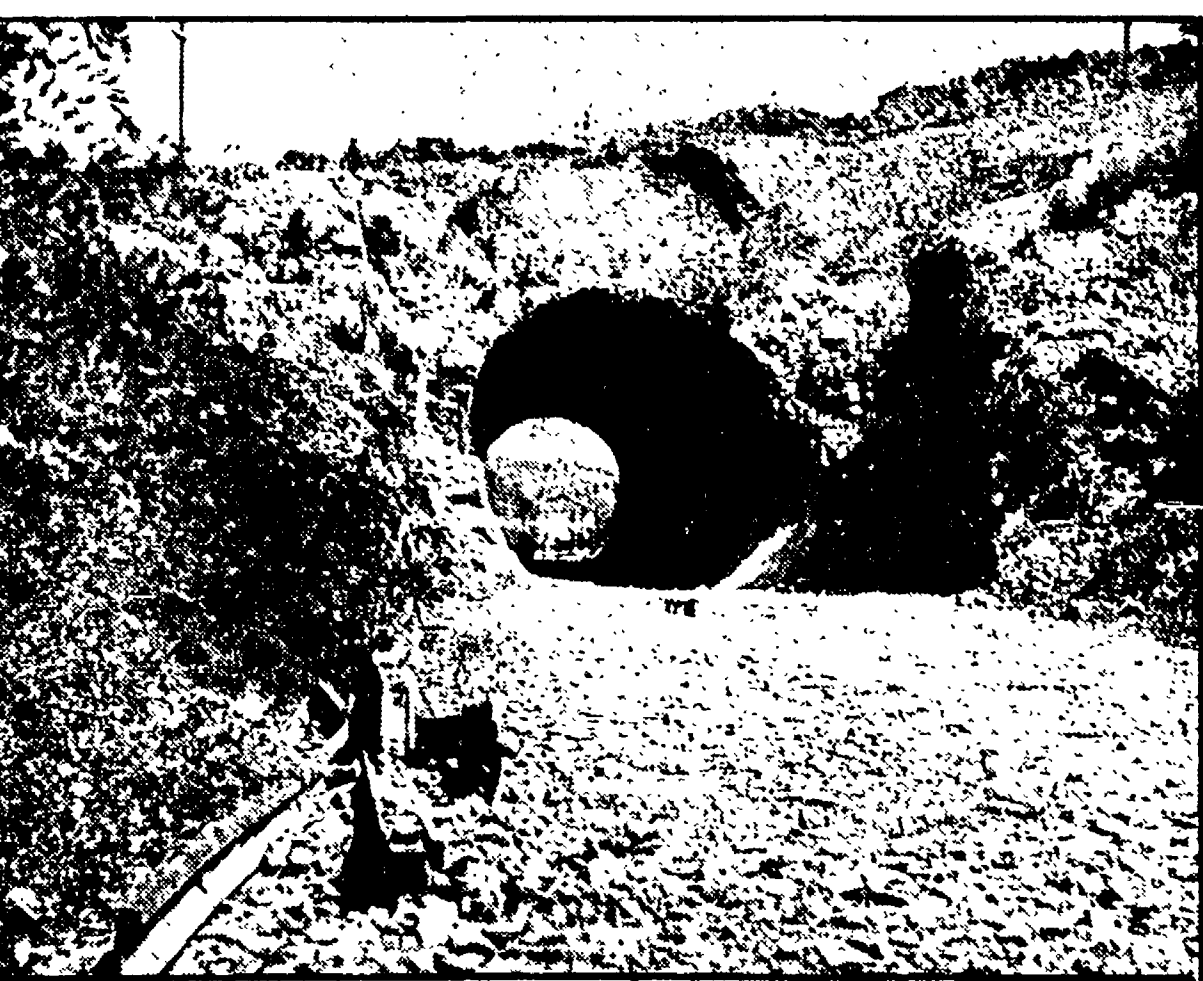

Una vecchia foto dei lavori per la riattivazione della Faentina. La linea deve essere riattivata al più presto

Decisi dall'Amministrazione provinciale

Stanziamenti per opere pubbliche nel Pratese

Incontro degli amministratori del circondario per definire le impostazioni dei bilanci e le priorità - Proposta un'azione contro il potere centrale - Privilegiati i consumi sociali

Tutta l'attività degli Enti locali dell'area tessile è incentrata in questi giorni sulla preparazione dei bilanci di previsione per l'esercizio 1976. Stasera si riuniscono a Prato le presidenze dei consigli di quartiere per esaminare, insieme alla giunta municipale, i metodi di partecipazione dei cittadini, delle forze sociali e delle categorie economiche e produttive alla formulazione del bilancio preventivo del 1976.

Intanto sono avvenuti alcuni incontri fra amministratori regionali e provinciali e l'assessore al Bilancio del Comune di Prato, Rodolfo Rinfreschi. A seguito di questi colloqui, che hanno avuto al centro l'esame dei problemi dell'area pratese in rapporto ai bilanci di previsione di quest'anno, si sono riuniti gli amministratori dei Comuni del circondario per esaminare la situazione, definire le impostazioni e le priorità dei bilanci.

Dall'analisi della pesante situazione economica e sociale in cui versa il paese, sono emerse le scelte che si impongono e che tendono tutte a privilegiare i consumi sociali rispetto a quelli privati. Gli amministratori del comprensorio hanno denunciato i pesanti tagli effettuati dal ministero degli Interni tramite la commissione centrale della Finanza locale, che hanno provocato gravi situazioni in molti comuni, soprattutto a Prato e Casano e a Viano.

Attivo di Federazione sui problemi della sanità

Il piano ospedaliero regionale efficace strumento di riforma

Giudizio positivo di un anno di gestione degli ospedali - L'impegno e i compiti dei comunisti - I consorzi socio-sanitari e il nuovo rapporto con il territorio

Le complesse questioni della situazione sanitaria in Toscana, l'applicazione del piano ospedaliero regionale, la prossima costituzione dei consorzi socio-sanitari, sono state discusse ieri in attivo di Partito dedicato al problema della sanità e alla organizzazione della medicina. La discussione — introdotta da una relazione del compagno Pezzi e da una serie di comunicazioni settoriali — si è basata in gran parte su un accurato esame della legge di piano ospedaliero re-

centemente approvata dal Consiglio regionale. La nuova legge — si è detto — offre gli strumenti più idonei per la formulazione di un complessivo programma ospedaliero esteso a tutto il territorio regionale. L'applicazione del piano triennale in Toscana un terreno già avanzato rappresentato — di fronte alle immense difficoltà — dai risultati incoraggianti di un anno di gestione regionale delle strutture ospedaliere. Unanime il giudizio positivo espresso in merito al piano

centemente approvata dal Consiglio regionale. La nuova legge — si è detto — offre gli strumenti più idonei per la formulazione di un complessivo programma ospedaliero esteso a tutto il territorio regionale. L'applicazione del piano triennale in Toscana un terreno già avanzato rappresentato — di fronte alle immense difficoltà — dai risultati incoraggianti di un anno di gestione regionale delle strutture ospedaliere. Unanime il giudizio positivo espresso in merito al piano

Dal liceo «L. da Vinci»

Trasferito don Gregorelli

Destinato ad altra sede di insegnamento - Il provvedimento giustificato in termini puramente amministrativi

Al fine di evitare il sorgere di possibili equivoci sulla sostituzione del professor don Gregorelli, nella cattedra di pedagogia e storia presso il liceo scientifico «L. da Vinci» di Firenze, il provveditore agli Studi precisa che tale sostituzione è stata unicamente determinata dall'accoglimento da parte del ministero della P. I. del ricorso gerarchico presentato da un professore di ruolo avverso la mancata assegnazione provvisoria alla stessa cattedra già conferita per incarico al prof. don Gregorelli, il quale è pertanto destinato ad altra sede di insegnamento della provincia.

Com questo comunicato, la scuola e i genitori del provveditore agli Studi si concludono una lunga vicenda che ha visto protagonisti il corpo insegnante, gli studenti, i genitori del liceo scientifico «L. da Vinci», decisi a ottenere, dalla autorità scolastica, che il clima di democrazia e di partecipazione instaurato nella scuola non venisse turbato dalla presenza di un insegnante, distintosi negli anni scorsi per alcuni atteggiamenti antidemocratici.

Stamanti riunione regionale su urbanistica e lavori pubblici

Questa mattina, alle 9,30, presso il Comitato Regionale è convocata una riunione dei responsabili degli Enti locali e assetto del territorio delle Federazioni, di sindaci delle città capoluogo, presidenti delle Amministrazioni provinciali e delle Comunità montane. All'ordine del giorno è la discussione sulla proposta di legge regionale sull'urbanistica e i lavori pubblici.

Conferenza di Pollini sulla finanza locale

In preparazione del congresso provinciale della Lega delle autonomie locali, questa mattina, alle ore 9, nella sala delle Quattro Stagioni di Palazzo Medici-Riccardi, il compagno Renato Pollini, assessore regionale alle Finanze e Bilancio, parlerà sul tema: «Finanza locale e Regione».

Per ordine del Comune

Operai cancellano le scritte abusive



Ieri mattina, per iniziativa dell'assessorato alla Polizia Urbana, alcuni operai del Comune hanno iniziato il lavoro di ripulitura dei muri dove abusivamente erano state verniciate delle scritte ed erano stati affissi manifesti. Nella foto: uno dei tanti operai del Comune, mentre imbianca le pareti di uno dei palazzi del centro

Si decide sul giovane che si dichiara innocente

IN CASSAZIONE IL PROCESSO PER LA RAPINA DI VIA ALFANI

Il colpo all'oreficeria sarebbe stato commesso oltre che da Giancarlo Paganini anche dal nappista Luca Mantini e non da Pietro Donati condannato a nove anni

La sorte di Pietro Donati, il giovane che sostiene di essere vittima di un macro-scippo erudito, è stato condannato a nove anni di reclusione per una rapina commessa in via Alfani, il nappista ucraino da carabinieri in piazza Alberti durante l'assalto a una banca sarà decisa nei prossimi giorni dalla Cassazione.

La sorte di Pietro Donati, il giovane che sostiene di essere vittima di un macro-scippo erudito, è stato condannato a nove anni di reclusione per una rapina commessa in via Alfani, il nappista ucraino da carabinieri in piazza Alberti durante l'assalto a una banca sarà decisa nei prossimi giorni dalla Cassazione.

il partito

Oggi, alle ore 21, nel salone del Parlamento si svolgerà il congresso del Partito comunista italiano.

Sabato 10 gennaio alle ore 9,30 (anziché alle 16) nel aula della Federazione si svolgerà la riunione della Commissione politica e politica dei comunisti nei luoghi di lavoro e nella società.

All'attivo sono invitati i segretari di zona e comunali

Una iniziativa dell'Amministrazione comunale

Proposta Firenze per la seconda conferenza nazionale sul turismo

Lettera di Gabbuggiani al sindaco di Filadelfia

Il sindaco Gabbuggiani ha scritto al sindaco di Filadelfia, Frank Rizzo, per comunicare l'intenzione dell'Amministrazione comunale di celebrare degnamente l'anniversario della costituzione degli Stati Uniti d'America. A tale scopo il sindaco ha invitato a Firenze il collega americano per studiare insieme il programma delle manifestazioni per il bicentenario. Firenze, gemellata come è no con Filadelfia, ha infatti l'intenzione di organizzare una serie di manifestazioni non solamente celebrative, ma che costituiscano invece motivo di incontro, di conoscenza, di rafforzamento dei vincoli di amicizia fra le due città.

A PORTA ROMANA

Ferite due studentesse nello scontro con un'auto

Le due ragazze viaggiavano in «vespina» - Un uomo derubato del portafoglio nella chiesa di Santa Croce mentre assiste alla messa

Due ragazze sono rimaste ferite in un incidente stradale a Porta Romana. Eleonora Gonnelli, 19 anni, abitante in via Romana 45 e Maria Grazia Bertelli, 16 anni, abitante in via Prati 27 che viaggiavano a bordo di una «Vespa» si sono scontrate con un'auto all'incrocio con via Senese. Le due studentesse sono state trasportate con un'ambulanza della Fratellanza Militare all'ospedale San Giordano di Duca.

Un uomo derubato del portafoglio nella chiesa di Santa Croce mentre assiste alla messa. Eleonora Gonnelli è stata ricoverata con una prognosi di trenta giorni per aver riportato la frattura del malleolo ed escoriazioni alle gambe mentre la sua amica se l'è cavata con qualche graffio. Un ladro ha scelto un singolare posto per rubare: la chiesa di Santa Croce. Francesco Brunori, 35 anni, abitante in via Vecchie, infatti, è stato derubato del proprio portafoglio, mentre stava assistendo alla Messa. Il ladro, oltre a 15 mila lire, si è impadronito anche dei documenti del Brunori.