

Il 91 per cento dei ricorsi è toccato alla manodopera femminile

IN TOSCANA LA CASSA INTEGRAZIONE HA COLPITO MAGGIORMENTE LE DONNE

Tutto questo mentre si espande il lavoro a domicilio anche in quei settori tradizionalmente non interessati a questo fenomeno - Il ruolo del nostro partito per l'emancipazione delle masse femminili

Sono in corso di svolgimento nella nostra regione le assemblee dei comitati di quartiere di comune e di zona in preparazione delle conferenze provinciali e nazionali delle donne comuniste.

È un lavoro ampio, articolato, aperto al confronto con le forze politiche e sociali, con i problemi posti dal movimento delle donne nel nostro paese; di verifica e approfondimento della elaborazione e dell'impegno del nostro partito in direzione della «questione femminile».

L'occupazione femminile

Di qui la discussione sulla centralità dell'occupazione femminile, che richiede una risposta in termini di politiche e programmi precisi e concreti. Il nostro partito deve assumere per l'applicazione della legge sul lavoro a domicilio un ruolo attivo e propositivo che non si limiti a un'adesione passiva.

L'angelo del focolare

Più in generale emerge come da una parte la caduta del mito della donna «angelo del focolare» dall'altra la diffusione di una immagine sempre più distorta, quella della che viene trasmessa dai mass media (televisione, cinema) contribuiscono in modo decisivo a rendere più cupa e pessimistica ancora la realtà.

Le conferenze provinciali delle donne comuniste

Firenze: venerdì 13 (ore 21), sabato 14, Nide Joffe.
Arezzo: sabato 7, Lorella Montemaggi.
Grosseto: venerdì 13, Anita Pasquali.
Livorno: venerdì 13, Valerio;
Massa Carrara: domenica 15, Lucia Vianello;
Pisa: sabato 7, Adriana Seroni;
Pistoia: sabato 7, Silvano Andriani.
Prato: venerdì 13, Bianca Bracciorossi;
Siena: sabato 14, Domenico;
Sesto: sabato 15, Fernando Di Giulio.

guardare alla sostanza dei problemi che stanno di fronte alle masse popolari.

L'occupazione femminile

Di qui la discussione sulla centralità dell'occupazione femminile, che richiede una risposta in termini di politiche e programmi precisi e concreti.

Restano la centralità della battaglia contro il lavoro a domicilio che passa attraverso un ruolo attivo e propositivo che il nostro partito deve assumere per l'applicazione della legge sul lavoro a domicilio.

L'angelo del focolare

Più in generale emerge come da una parte la caduta del mito della donna «angelo del focolare» dall'altra la diffusione di una immagine sempre più distorta, quella della che viene trasmessa dai mass media (televisione, cinema) contribuiscono in modo decisivo a rendere più cupa e pessimistica ancora la realtà.

Le conferenze provinciali delle donne comuniste

Firenze: venerdì 13 (ore 21), sabato 14, Nide Joffe.
Arezzo: sabato 7, Lorella Montemaggi.
Grosseto: venerdì 13, Anita Pasquali.
Livorno: venerdì 13, Valerio;
Massa Carrara: domenica 15, Lucia Vianello;
Pisa: sabato 7, Adriana Seroni;
Pistoia: sabato 7, Silvano Andriani.
Prato: venerdì 13, Bianca Bracciorossi;
Siena: sabato 14, Domenico;
Sesto: sabato 15, Fernando Di Giulio.

Lucia Vianello

Responsabile della Commissione femminile del Comitato Regionale

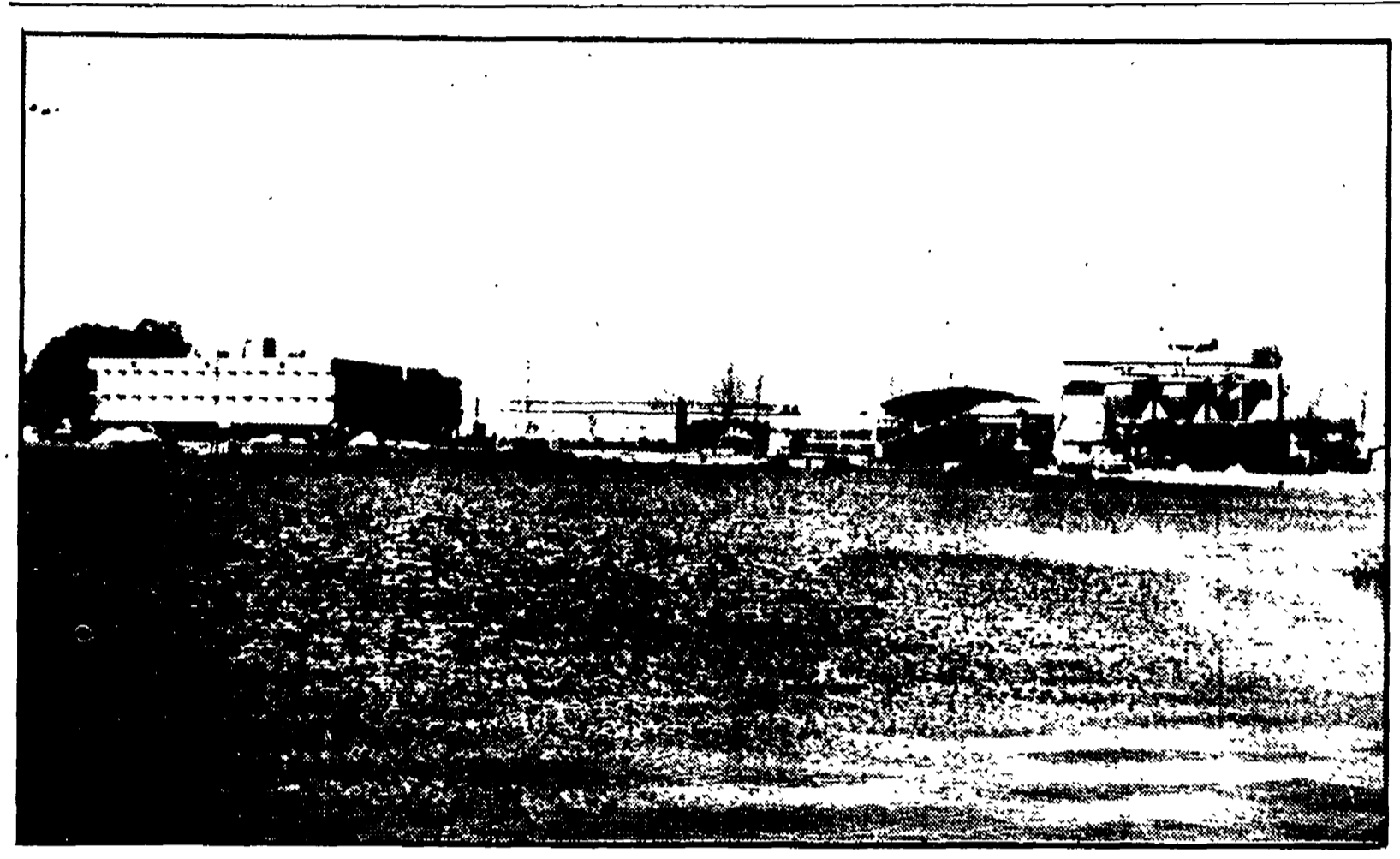

Lapidei: attacchi all'occupazione in Versilia

Lapidei: attacchi all'occupazione in Versilia

VIAREGGIO - In un comunicato, diramato dalla federazione provinciale di Versilia, si denuncia il rifiuto da parte dei dirigenti dei Consorzi CIVES e COSAVE ad affrontare, insieme al sindacato, una ragionevole trattativa per dare soluzione ai problemi relativi al consolidamento dell'occupazione del settore ed al passaggio degli operai a consorzi per la tutela del loro specifico contratto di lavoro (lapidei).

GROSSETO - L'attività dei consigli di quartiere e la partecipazione

Bilancio di 3 anni di decentramento

Le indicazioni scaturite dall'attivo dei comunisti della provincia - Aspetto del territorio, servizi sociali, casa, scuola, trasporti i punti fondamentali dell'intervento

GROSSETO - Nel decentramento e nella partecipazione democratica dei cittadini alle scelte economiche, sociali e politiche si ritrova la garanzia per il rinnovamento del Paese. Questa è stata l'indicazione uscita con forza dall'attività dei comunisti grossessini, in merito al decentramento del territorio comunale.

GROSSETO - L'attività dei consigli di quartiere e la partecipazione

GROSSETO - Nel decentramento e nella partecipazione democratica dei cittadini alle scelte economiche, sociali e politiche si ritrova la garanzia per il rinnovamento del Paese.

GROSSETO - L'attività dei consigli di quartiere e la partecipazione

Bilancio di 3 anni di decentramento

Le indicazioni scaturite dall'attivo dei comunisti della provincia - Aspetto del territorio, servizi sociali, casa, scuola, trasporti i punti fondamentali dell'intervento

GROSSETO - Nel decentramento e nella partecipazione democratica dei cittadini alle scelte economiche, sociali e politiche si ritrova la garanzia per il rinnovamento del Paese.

Lapidei: attacchi all'occupazione in Versilia

VIAREGGIO - In un comunicato, diramato dalla federazione provinciale di Versilia, si denuncia il rifiuto da parte dei dirigenti dei Consorzi CIVES e COSAVE ad affrontare, insieme al sindacato, una ragionevole trattativa per dare soluzione ai problemi relativi al consolidamento dell'occupazione del settore ed al passaggio degli operai a consorzi per la tutela del loro specifico contratto di lavoro (lapidei).

GROSSETO - L'attività dei consigli di quartiere e la partecipazione

Bilancio di 3 anni di decentramento

Le indicazioni scaturite dall'attivo dei comunisti della provincia - Aspetto del territorio, servizi sociali, casa, scuola, trasporti i punti fondamentali dell'intervento

GROSSETO - Nel decentramento e nella partecipazione democratica dei cittadini alle scelte economiche, sociali e politiche si ritrova la garanzia per il rinnovamento del Paese.

Presentato a Siena lo schema per l'edilizia convenzionata

Permetterà alle ditte private di costruire nelle aree della 167 con l'impegno a vendere o affittare a prezzi concordati con i comuni - Sono oltre 500 ettari di terreno messi a disposizione per costruire nuovi alloggi - Il ruolo delle cooperative e delle mutue

SIENA - La conferenza provinciale di Siena è stata presentata il testo dello «schema di convenzione per la concessione del diritto di superficie a imprese private su aree dei piani 167 in edilizia convenzionata» che è stata presentata dai rappresentanti dei comuni, dell'associazione degli industriali e da altre organizzazioni imprenditoriali (piccole imprese cooperative edilizie, ecc.), con il coordinamento della provincia.

La convenzione permetterà alle ditte di costruire nelle aree della 167 con l'impegno a vendere o ad affittare a coloro che hanno i requisiti per accedere alle abitazioni in dettate, a prezzi preventivamente concordati con i comuni. Le ditte si sono impegnate ad autofinanziarsi.

GROSSETO - L'attività dei consigli di quartiere e la partecipazione

Bilancio di 3 anni di decentramento

Le indicazioni scaturite dall'attivo dei comunisti della provincia - Aspetto del territorio, servizi sociali, casa, scuola, trasporti i punti fondamentali dell'intervento

GROSSETO - Nel decentramento e nella partecipazione democratica dei cittadini alle scelte economiche, sociali e politiche si ritrova la garanzia per il rinnovamento del Paese.

Conferenza di organizzazione della Valtiberina aretina

SAN SEPOLCRO - I comunisti alla testa del comitato della Valtiberina sono impegnati nello sviluppo del compressorio, per una politica che corrisponda ai bisogni dei lavoratori, questa la parola d'ordine della conferenza di organizzazione della Valtiberina aretina che si apre oggi presso la Sala della filarmónica di San Sepolcro.

Manifestazione del comitato antifascista di S. Giovanni V.

S. GIOVANNI V. - Nei primi giorni del febbraio 1976 gli studenti toscani partivano volontari per ricostruire il nuovo esercito italiano, che fu protagonista della liberazione di gran parte del Paese dalla occupazione nazifascista.

Conferenza di organizzazione della Valtiberina aretina

SAN SEPOLCRO - I comunisti alla testa del comitato della Valtiberina sono impegnati nello sviluppo del compressorio, per una politica che corrisponda ai bisogni dei lavoratori, questa la parola d'ordine della conferenza di organizzazione della Valtiberina aretina che si apre oggi presso la Sala della filarmónica di San Sepolcro.

Manifestazione del comitato antifascista di S. Giovanni V.

S. GIOVANNI V. - Nei primi giorni del febbraio 1976 gli studenti toscani partivano volontari per ricostruire il nuovo esercito italiano, che fu protagonista della liberazione di gran parte del Paese dalla occupazione nazifascista.

Livorno: il latte costerà circa 300 lire al litro

LIVORNO - Lunedi il comitato provinciale di Livorno affronterà la spinosa questione del prezzo del latte.

Lunedì a Livorno dibattito sulla riforma Rai-Tv

LIVORNO - Lunedi 9 febbraio alle ore 21, al Circolo ricreativo culturale ARCI-UIBP della staziona si terrà un dibattito sul tema: «Riforma radiotelevisiva e TV locali».

COMUNE DI MONTEVARCHI

PROVINCIA DI AREZZO
Il Comune di Monteverchi indaga quanto prima una licitazione privata per l'appalto dei lavori di sistemazione delle strade del centro storico. L'importo dei lavori a base dasta è di L. 8.340.600 (ottantacinque milioni seicentotrentaquattro mila seicentoseventicinque lire e cinquante).

CASTELLI DI GREVEPESA
La grande cantina chiantiniana sulla via Greginiana (Pieve di Galvagno) tra Firenze e Greve - TEL. (055) 821101 - 821198 e aperta nelle ore 8.30-12.14.30-17.17 tutti i giorni feriali (compreso il sabato) per la vendita della «botte» ai privati consumatori del vino dell'eccellente vendemmia 1974.

AREZZO - Si chiede un immediato chiarimento da parte della magistratura

Un clima di artificiose tensioni al Magistero

AREZZO, 6. Con l'approssimarsi della scadenza delle elezioni universitarie, tornano alla ribalta della cronaca gli sconcertanti «incidenti» che da un anno a questa parte hanno fatto del Magistero di Arezzo - Facoltà staccata dall'Università di Siena - un terreno di coltura per un'innestata di «grottesca caccia alle streghe».

La Facoltà di Magistero. Ripercorriamo rapidamente le tappe. Nel maggio dello scorso anno, mentre il professore in questione attende che il consiglio di Facoltà gli rinnovi il doppio incarico di lingua e letteratura classica, viene resa nota una «volgarizzazione» del professor Barni, in cui lo stomp sostiene di non voler essere ripresentato perché sottoposto a violenza ed intimidazioni.

Il rapporto di quest'anno è stato invece molto diverso. Il professor Barni, che ha già presentato il suo curriculum vitae in un colloquio precedente, viene presentato al consiglio di Facoltà in un'atmosfera di tensione artificiosa.

Il rapporto di quest'anno è stato invece molto diverso. Il professor Barni, che ha già presentato il suo curriculum vitae in un colloquio precedente, viene presentato al consiglio di Facoltà in un'atmosfera di tensione artificiosa.

Il rapporto di quest'anno è stato invece molto diverso. Il professor Barni, che ha già presentato il suo curriculum vitae in un colloquio precedente, viene presentato al consiglio di Facoltà in un'atmosfera di tensione artificiosa.

Il rapporto di quest'anno è stato invece molto diverso. Il professor Barni, che ha già presentato il suo curriculum vitae in un colloquio precedente, viene presentato al consiglio di Facoltà in un'atmosfera di tensione artificiosa.

COMUNE DI MONTEVARCHI

PROVINCIA DI AREZZO
Il Comune di Monteverchi indaga quanto prima una licitazione privata per l'appalto dei lavori di sistemazione delle strade del centro storico. L'importo dei lavori a base dasta è di L. 8.340.600 (ottantacinque milioni seicentotrentaquattro mila seicentoseventicinque lire e cinquante).

CASTELLI DI GREVEPESA
La grande cantina chiantiniana sulla via Greginiana (Pieve di Galvagno) tra Firenze e Greve - TEL. (055) 821101 - 821198 e aperta nelle ore 8.30-12.14.30-17.17 tutti i giorni feriali (compreso il sabato) per la vendita della «botte» ai privati consumatori del vino dell'eccellente vendemmia 1974.

Franco Rossi