

Costruendo un complesso alberghiero nella zona di Campese

DC e Montedison vogliono snaturare il paesaggio dell'Isola del Giglio

Nella splendida isoletta dell'arcipelago toscano è in atto un vero e proprio assalto da parte della più sfrenata speculazione - Il ruolo della sinistra per contrastare e bloccare tali manovre - Il turismo principale fonte di reddito per la zona

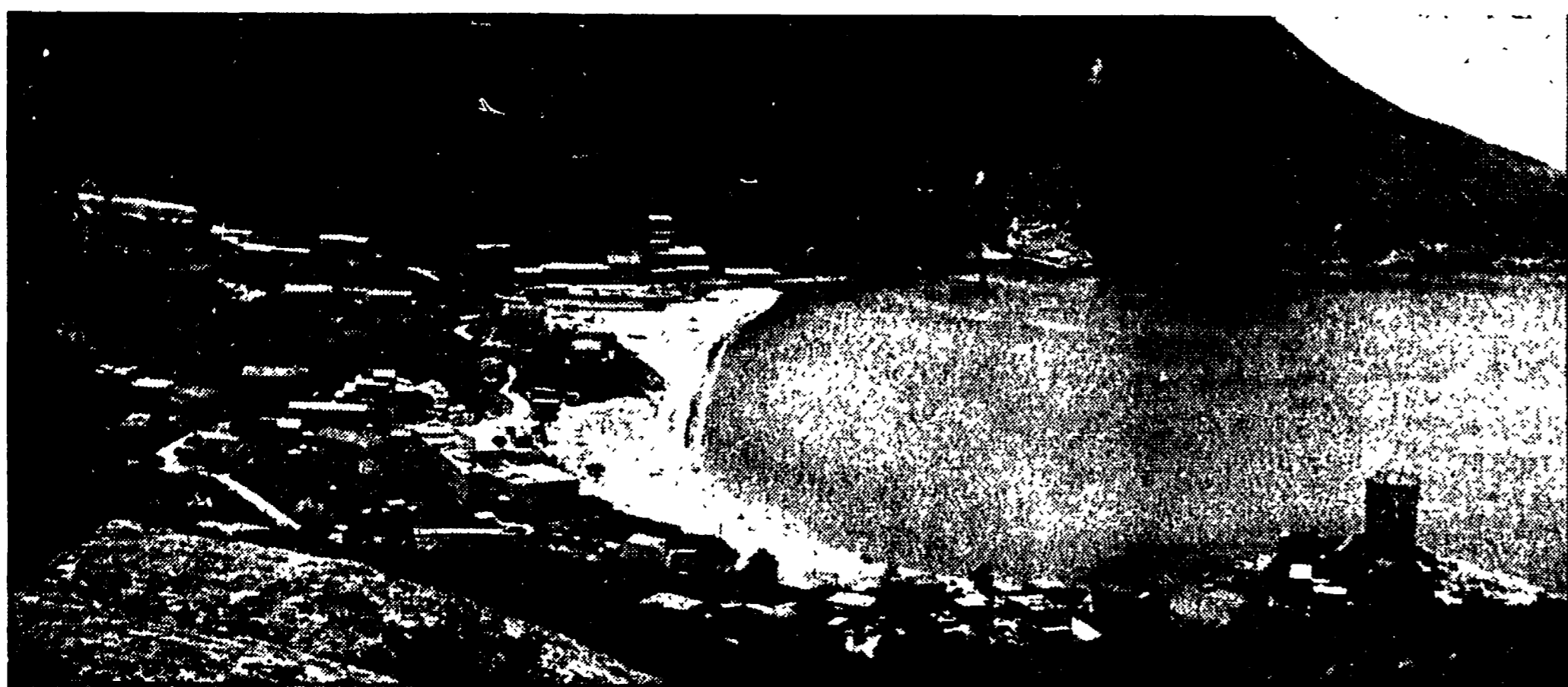

La spiaggia di Campese fatta oggetto di sfrenate speculazioni

GROSSETO, 14
Un insediamento di ampie dimensioni sta prendendo corpo nella zona di Campese, una delle più belle dell'isola del Giglio. Un complesso di 30.500 metri cubi di cui 21.805 destinati a zona alberghiera verrà costruito dalla Montedison nell'ex zona Stagniolaveria sul territorio degli ex terreni metallici della vecchia miniera Montecatini. Il costo dell'operazione si aggirerebbe sui 5 miliardi.

In tale complesso dovrebbe essere compreso pure uno snack-bar e un ristorante. Relatore del progetto è l'architetto Giuliano Serri di Roma, mentre il progettista a quanto pare è un celeberrimo professionista grossetano legatissimo alla D.C. La società intestataria del progetto è la «Marina del Giglio s.r.l.» con sede in Roma, via dei Gracchi, 91. Una notizia di tal genere, e la decisione approvata ad hoc dall'amministrazione comunale a maggioranza assoluta D.C. suscita serie preoccupazioni per l'integrità del territorio dell'isola.

La Montedison mentre da una parte licenzia operai e mette in liquidazione importanti fabbriche, dall'altra con soldi della collettività avvia sfrenate operazioni speculative e lottizzazioni riscuotendo così altri e più alti profitti. Ma come siamo giunti alla messa in atto delle pratiche capaci di garantire la realizzazione dell'insediamento in una località già minacciata dal cemento? In periodi non molto lontani, all'atto della stesura del Piano di Fabbricazione, tutta la fabbricabilità della zona Stagniolaveria

(dove dovrebbe sorgere il complesso turistico) doveva essere concentrata nei terreni di proprietà della ex Montecatini.
Per gran parte dei terreni è stato concesso il massimo indice di fabbricabilità nell'isola: tre metri cubi su ogni metro quadrato, ovvero parametri corrispondenti alle concessioni date per le zone di insediamento alberghiero. Tale concessione si è avuta con parere favorevole della commissione edilizia comunale composta da tutti D.C. (la minoranza di sinistra per gli arroganti amministratori del Giglio, non ha alcuna voce in capitolo) che l'ha ratificata nell'ottobre 1975. La decisione portata in consiglio è stata approvata con la netta opposizione del PCI-PSI.

Il sindaco Girolamo Lubrani, sindaco dal 1970, in occasione del dibattito, svolto sulla vicenda, in consiglio comunale, ha tranquillizzato gli animi affermando che il

Comune usciva da questa realizzazione arricchito dal punto di vista patrimoniale: avrà infatti come contropartita un fondo, un triangolo di terreno e due baracche cadenti. E' proprio il caso di dire che siamo di fronte ad un cinismo fuori del comune. Sull'operazione gravano inoltre dubbi di legittimità: gli organi preposti al controllo degli atti sugli enti locali hanno sospeso il provvedimento per accertare tutti gli elementi connessivi.

Alla luce di questa situazione di sperpero sistematico delle ricchezze naturali del territorio occorre elevare un grido di allarme e di denuncia per porre un argine alla distruzione indiscriminata delle risorse naturali. E questo vale in modo particolare per l'isola del Giglio, che è ancora una delle località dell'arcipelago toscano non definitivamente compromesse dalla speculazione edilizia. 20 Km. di spiagge, 1.600 abitanti che vivono e lavorano prevalentemente sull'attività e sul flusso turistico che nella stagione estiva raggiunge notevoli indici.

Occorre fermare la mano e le mire speculative delle grandi immobiliari provenienti dal continente che trovano facile aggancio nella acquisente politica della D.C. egizise.
I frutti negativi, i guasti di queste scelte sono sotto gli occhi di tutti. La mancata pianificazione del territorio ha bloccato qualsiasi prospettiva di sviluppo turistico, economico e sociale.
Negli ultimi anni a Giglio Campese, si è venuto moltiplicando quel processo di insediamento urbano incontrollato che ha portato lentamente al processo di erosione dei grandi spazi di arenili che erano a disposizione delle collettività. Campaggi, servizi di trasporto, esclusi quelli di carattere nazionale o regionale sono privati; e a dimostrazione ci sono le tariffe che occorre pagare per la traversata di un'ora da Monte Argentario all'Isola del Giglio a bordo dei traghetti del Giglio Espresso.

I CINEMA IN TOSCANA

LIVORNO

PRIME VISIONI

GOLDONI: Il mercenario
GRANDE: Quel pomeriggio di un giorno da cani (VM 14)
GRAN GUARDIA: La donna della domenica
METROPOLITAN: Lo zingaro (Viale minor 14)
MODERNO: Uomini e scatti
ODEON: Laure (VM 18)
MORI: L'affare della sezione speciale

SECONDE VISIONI

ARDEZZA: Il ciarlatano
ARLECCHINO: E tutti in biglietti di piccolo taglio - Il vendicatore (VM 14)
AURORA: Toccarlo porta fortuna
LAZZERI: Protetto rosso (VM 14)
JOLLY: Il temerario
SAN MARCO: L'incorreggibile
SORGENITI: Il piccolo grande uomo

GROSSETO

ASTRA: Mean street
EUROPA: Buona fortuna maggiore
MARRACCINI: Vai gorilla
MODERNO: Quel pomeriggio di un giorno da cani
SPLENDOR: Un prete scomodo
ODEON: Laure

PISA

ARISTON: Lo squallido
ASTRA: Lo zingaro
MIGNON: La nuora giovane
ITALIA: La madama
NUOVO: Il gallo il topo la paura e l'amore
ODEON: Soldato blu
LANTERI: La poliziotta
ARISTON (San Giuliano Terme): Grazie nonne
MODERNO (San Frediano a Settimo): Il cavalier Costante Niccolò demoniaco ovvero Dracula in Brianza

AREZZO

CORSO: Una volta non basta
ODEON: Viaggio al centro della terra
POLITEAMA: Lo stallone
SUPERCINEMA: La donna della domenica
TRIONFO: Laure
APOLLO (Falerno): Pasquino Settebellezze
DANTE (Sansepolcro): Il vento e il leone

PONTEREDERA

ITALIA: L'infermiera
MASSIMO: Una sera c'incontrammo
ROMA: Il giorno più lungo di Scotland Yard

EMPOLI

PERLA: La nuova giovane
EXCELSIOR: Dal sbirro
CRISTALLO: Emanuele nera

SIENA

MODERNO: Laure
IMPERO: Basta con la guerra facciamo l'amore - Compagnie teatrali Pia Versi
Mattinata al cinema ODEON: Spazio 1999

ABBADIA S. SALVATORE

AMIATA: L'incorreggibile
EDELWEISS: Il padrone e l'operaio
COLLE V. D'ELSA: Teatro del popolo: il padrone e l'operaio
S. AGOSTINO: Doc Savage l'uomo di bronzo
PISCINA OLIMPIA: Ore 16 danze con i vulcani

AULLA

NUOVO: Detective Harper: acqua alla gola
ITALIA: Operazione Rosebud

POGGIBONSI

POLITEAMA: Il padrino parte II (VM 14)

Paolo Ziviani

PER NOI VENDERE E' SEMPRE STATA UNA QUESTIONE DI BUON GUSTO, ORA STA DIVENTANDO ANCHE UNA FUNZIONE SOCIALE!

ANTONIO OCCHIA

VIA RONCHI, 20 - VIA ROMA, 12
VIA FIUME, 5-7 - VIA MONTELO, 16-18
GROSSETO



Erboristeria

VIA GRANDE, 27
LIVORNO

NATURA

UN'OASI DI VERDE IN CITTA'

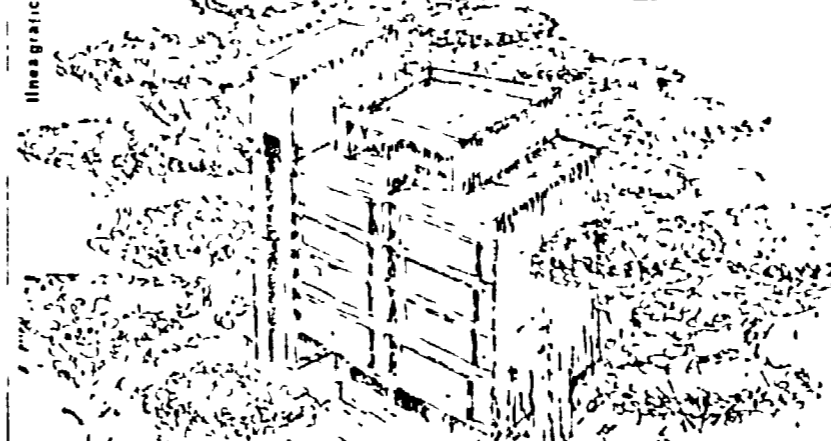

abitazione di nuova costruzione
disponibilità da 58 a 160mq
prezzi a partire da £ 17.500.000



Uno stile romantico per dire «SI»



MODELLI da L. 75.000 a L. 120.000. ESCLUSIVITA' FRANCESI da L. 150.000 in più. TESSUTI IN ESCLUSIVA BIANCHI e COLORATI. Prenotarsi per tempo a:
LA PICCOLA TORINO
Ditta specializzata in ABITI DA SPOSA, ACCOMPAGNAMENTO e COMUNIONE
VIALE MARCONI, 92 - TORRE DEL LAGO
Aperto anche il sabato

CONTINUA DA



P. Damiano Chiesa, 4/5
LIVORNO

FIERA DEL BIANCO

Benvenuti a bordo della



SIMCA 1000
18 km per litro a 4000 giri/min
a partire da L. 1.745.000
IVA e trasporto compresi naturalmente

e benvenuti alla concessionaria
CHRYSLER SIMCA MATRA SUNBEAM

NELLO BARONCINI

LIVORNO: Viale Carducci, 207, tel. 402004 - ROSIGNANO SOLVAY: Officina ed esposizione piazza Pardiubice - CECINA: Officina ed esposizione Corso Matteotti, tel. 640651 - DONORATICO: Esposizione e assistenza presso Biancini e Pezzanesi - PIOMBINO: Salone esposizione via Pisacane, 42, tel. 31387 - Officina autorizzata Mancini, via Pisacane tel. 604610 - PORTOFERRAIO: presso Parrini Marcello, via Mangano, 80, telefono 93516.



Campione del Mondo 1975

Prima di acquistare un'auto qualunque provate un'ALFA ROMEO

Concessionaria Ditta
F.lli SCARDIGLI - Livorno
Telefono 402.267

GROSSISTI - MECCANICI - SOCIETA' SPORTIVE AMATORI del CICLISMO

presso la Ditta

BERUTTO NEDO

LUCCA - Via della Zecca, 31 - tel. 45.536 - LUCCA

troverete prezzi adeguati per tutti i particolari «CAMPAGNOLO»

tutti i prodotti «CLEMENT» da strada e da pista, Telai da corsa speciali, normali e per bambino

Forniture complete per CICLO MOTO AUTO

Motori F. MORINI - F. B. M. - YAMAHA
CICLI E. BIANCHI - LEGNANO