

Il punto sulle istituzioni culturali: 1) Teatro dell'Opera

Ancora non si è conclusa la stagione delle crisi

Dopo tre anni di vuoto di potere si attende l'elezione del direttore artistico - «Una scelta da fare in piena autonomia e fuori dalla logica delle lottizzazioni» - Centro del sottogoverno democristiano l'ente si presenta col bilancio del 1976 scoperto di un miliardo - Le condizioni del rinnovamento

L'epicentro della crisi si ebbe alla fine dell'anno scorso, quando la prima opera in cartellone, il «Simon Boccanegra» di Giuseppe Verdi, non andò in scena per lo sciopero dei dipendenti: stesero il piano del rinnovo degli organi di direzione. Fu la protesta dei lavoratori, a segnare l'opera di stagione da tre anni all'Opera, non c'era sovrintendente, né direttore artistico. Il consiglio di amministrazione non si era rinnovato, e riaprì per l'occasione l'annosa controversia, e cominciò un lungo tiro alla fune in consiglio comunale tra chi concepiva l'ente come feudo del proprio sistema di potere, e chi invece, intendeva rispettarne l'autonomia, restituendogli una funzione di prestigio e adeguata alle esigenze della vita culturale cittadina.

I comunisti, come sempre, furono chiuristi, ma alle lottizzazioni, al baratto dei posti, si ad una direzione efficiente ed eletta in piena autonomia. Ma si dovette attendere ancora diversi mesi perché finalmente l'accordo in Campidoglio venisse raggiunto. Ed insediato il nuovo consiglio di amministrazione, che attualmente è in carica.

Nel frattempo, era scoppiato il caso di Liberato Lubero, il poeta, designato sovrintendente poco prima di Natale, meno di venti giorni dopo la sua nomina. Lubero, precipitando la situazione in una ennesima crisi, che si è ricomparsa solo di recente con la nomina di suo vicesovrintendente televisivo, Luca Di Schiena. «E' entrato in carica sull'onda di una certa riproposta che suggeriva di qualche mese fa», dice Otello Angelelli, segretario nazionale della Pli-Cgil, membro del consiglio di amministrazione. «Ma adesso, è il momento delle scelte, dei programmi di rinnovamento, di un nuovo corso, di nuovi criteri gestionali del passato».

Le possibilità per uscire dalla crisi sono tante, e degne di essere vagliate, e una la certifica il direttore Lubero, che è comunista, nuovo consigliere di amministrazione - che finora non se ne è mai potuto occupare. La soluzione, dice, è vitale rimane sempre quella della piena normalizzazione degli organi di direzione: in questo caso, della elezione del direttore artistico».

Qui, il discorso ritorna al confronto politico in atto, alla battaglia per rompere le inerte lottizzazioni, e di potere che hanno paralizzato la vita del teatro dell'Opera. L'Opera, è stata da sempre concepita come centro di confronto politico in atto, alla battaglia per rompere le inerte lottizzazioni, e di potere che hanno paralizzato la vita del teatro dell'Opera. L'Opera, è stata da sempre concepita come centro di confronto politico in atto, alla battaglia per rompere le inerte lottizzazioni, e di potere che hanno paralizzato la vita del teatro dell'Opera.

Il teatro dell'Opera, ente lirico autonomo, ha la sede in piazza Beniamino Gigli. Per un anno senza sovrintendente e direttore artistico (gli incarichi provvisori furono affidati al dc Franco Rebecchini, e al maestro Iacopo Napoli). Solo un mese fa il Comune ha designato sovrintendente il dott. Luca Di Schiena, giornalista televisivo. Ma resta aperto il problema del direttore artistico. L'Opera di Roma è sempre stata considerata un centro del sottogoverno democristiano, strumento del potere clientelare e della lottizzazione politica delle carriere. La lunga crisi, ha disastrosamente deteriorato le condizioni dell'ente, sotto il profilo finanziario e della disfunzione dei servizi. Alcune cifre: il bilancio del '76 prevede una spesa di otto miliardi e settecentocinquanta milioni (6 miliardi 828 milioni dallo Stato, 247 milioni dal Comune di Roma, 630 milioni circa dall'incasso globale, tra abbonamenti, biglietti, etc.). Rimane scoperto dalle entrate, circa un miliardo di lire che finirà coll'accumulare gli ingenti interessi passivi che gravano sull'istituzione. L'organico attuale è di 500 persone (sei miliardi del bilancio se ne vanno solo per loro). La politica delle clientele ha però rinfiorato l'organico amministrativo (100 invece di 80) e dei servizi (100 di 40 con il 150 nuovi) senza modificare adeguatamente la struttura artistica. L'orchestra (previsto un minimo di 120 persone) è ridotta a 80 elementi, con una età media superiore ai 50 anni; sono diminuiti anche i cantanti (meno di 50, alcuni assenti, senza audizione) e i componenti del corpo di ballo (meno di 50, età media 40-45 anni).

E' stato chiuso per alcune ore un hangar a Fiumicino

Emergenza all'aeroporto per una fuga di radiazioni

L'incidente è stato forse causato dalla rottura di un contenitore

Emergenza ieri sera nell'aeroporto di Fiumicino per la presenza di radioattività rilevata nell'interno di un hangar merci dell'Alitalia. La radioattività, secondo gli accertamenti dei tecnici dei vigili del fuoco, sarebbe dovuta alla rottura di un contenitore giunto ieri mattina al «Leonardo Da Vinci».

In un primo tempo, si era creduto che il pericolo dipendesse dalla rottura di un contenitore della società «Sorin» che, insieme con altri - contenenti materiale radioattivo - stavano per essere imbarcati su un aereo diretto a Francoforte.

Mentre polizia e carabinieri bloccavano la zona, i tecnici hanno misurato l'intensità delle radiazioni accorgendosi che non provenivano dal contenitore rotto, ma dalla zona circostante.

I rilievi hanno portato i tecnici ad un hangar, dove erano depositati colli contenenti jodio «I31», che è particolarmente radioattivo. Il vice comandante dei vigili del fuoco, ing. Elvino Pastorelli, sta accertando le cause di questa radioattività, che ha un'intensità compresa tra i cinque e i dieci «millirengem». L'ipotesi è che si sia rotto un contenitore tra quelli giacenti nel deposito oppure che il liquido radioattivo sia stato incapsulato senza le dovute cautele.

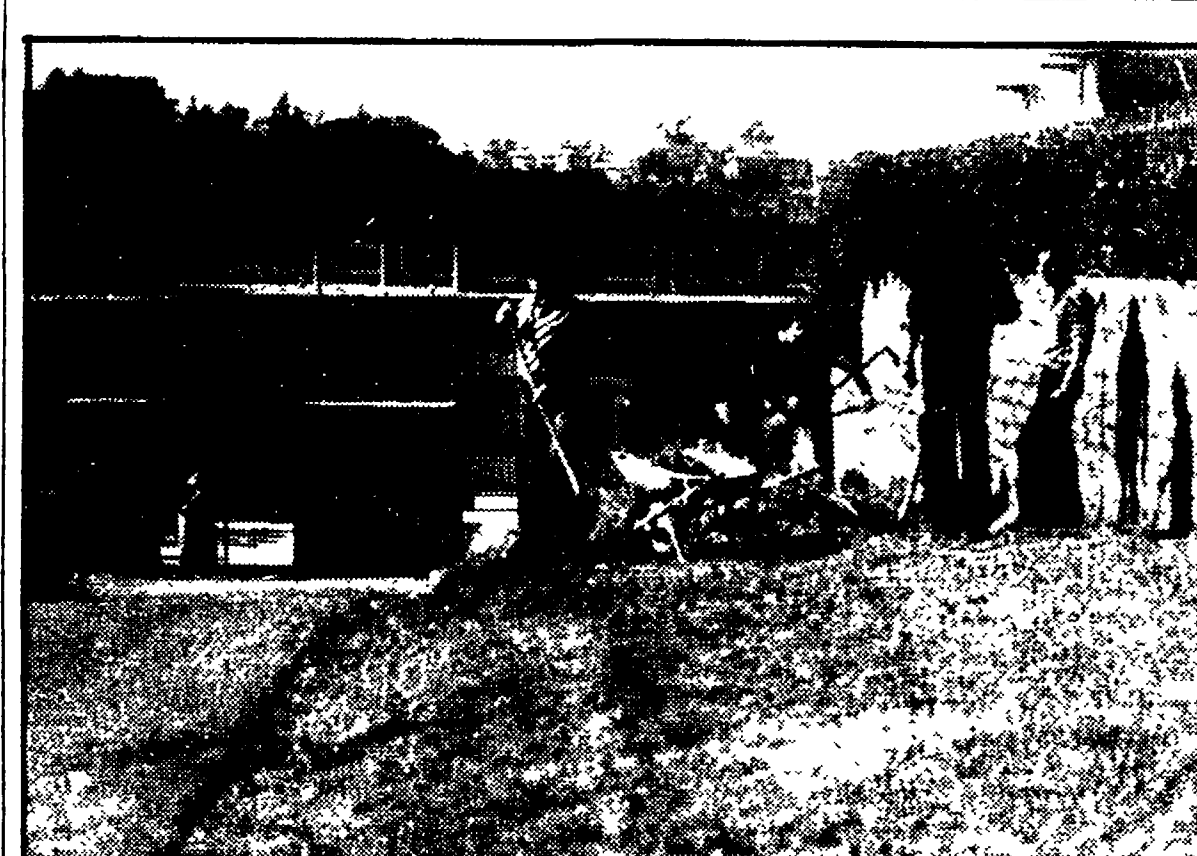

TOMBA DI NERONE: PRONTO IL «NIDO» MA MANCANO I SERVIZI

Verde pubblico, servizi, edilizia economica e popolare, trasporti. Questi sono i temi che saranno discussi, oggi alle 10 al cinema delle Minime, alla Tomba di Nerone, per iniziativa unitaria di Pci, Psi, Psdi e Pri. Per il Pci prenderà la parola il compagno Signorini. Nei giorni scorsi è entrato finalmente in funzione l'«Asilo nido» di via Fosse del Pozzo. Arrivato con un anno di ritardo rispetto al previsto, il «nido» è stato realizzato per la pressione degli abitanti del quartiere. Il locale però è privo di servizi elementari. Il giardino che lo circonda è rimasto uno spiazzo di terra battuta, con i cunicoli, sostituitosi al Comune, si stanno dando da fare in questi giorni per trasformarlo. La sezione del Pci del Fosso del Pozzo ha denunciato l'inadempienza della giunta comunale, sollecitando un immediato intervento del servizio idrico per sistemare definitivamente l'«asilo nido». NELLA FOTO: un gruppo di giovani sistema il «giardino» dell'«asilo» nido.

Possono creare nella regione migliaia di nuovi posti di lavoro

Le cooperative investiranno 170 miliardi

Centosettanta miliardi saranno investiti nel Lazio, dalla Lega delle cooperative in tutti i diversi settori produttivi (industria, edilizia, agricoltura), nella distribuzione commerciale e nei servizi. Il senso di questa iniziativa è quello di rafforzare la presenza delle cooperative e di dare un contributo notevole per uscire dalla crisi, creando migliaia di nuovi posti di lavoro. La decisione è stata illustrata ieri nel corso dell'assemblea dei presidenti e vicepresidenti delle 600 cooperative laziali che aderiscono alla Lega nazionale delle cooperative e mutue e fa parte del piano nazionale che prevede un investimento complessivo di oltre 1.000 miliardi tra il '76 e il '77.

il partito

ESECUTIVO REGIONALE - E' convocata per domani alle ore 11, in sede, la riunione dell'esecutivo regionale con il dc, s.d.g. Sviluppo della crisi alla Regione». La relazione sarà tenuta dal compagno Paolo Cigli.

INIZIATIVE SULLA SITUAZIONE POLITICA - (Oggi) CENTOCENTRO alle ore 9,30 assemblea (Vetere); COLLI ANIENE alle ore 10 assemblea (Falorni); VAL MARIANA alle ore 9,30 assemblea (Aletta); MARIO ALICATA alle ore 10,30 assemblea (Tagliano); BRAVETTA alle ore 10 assemblea (M. Mancini); FIUMICINO (C.D. Mancini); NINO FRANCHINI alle ore 10 assemblea (Fiorillo); CASAL MORENA alle ore 9,30 assemblea (Tina Costa); NUOVI GORDIANI alle ore 9,30 assemblea (Costantini); ALESSANDRIA alle ore 9,30 assemblea (Cecchi); APPIO LATINO alle ore 10 assemblea (Proietti); LA RUSTICIA alle ore 9,30 assemblea (Sestini); MONTE MARIO alle ore 9 assemblea (Mosso); CASALOTTI alle ore 9,30 assemblea (Netti); NO alle ore 9,30 assemblea (F. Veltro); MONTE COMPATRI alle ore 9,30 assemblea (Fiorillo); LUCCIONE alle ore 9,30 incontro popolare (R. Morelli); AFFILE alle ore 9 assemblea (Bardelli); SAN VITO alle ore 9,30 assemblea (Stratilli); (Domani) CELLARA alle ore 9 assemblea (L. M. Frasca); ALESSANDRIA alle ore 9 assemblea (L. M. Frasca).

TESSERAMENTO - La campagna per i 70.000 comunisti a Roma e nella Provincia continua e registrare ulteriori positivi risultati. Alle date di ieri le tessere consegnate ai compagni erano 49.174 con oltre 3.400 reclutati. La federazione provinciale ha superato i 4.000 iscritti reclutando 1.250 giovani tra cui 400 ragazze. Un nuovo particolare impulso sarà dato alla campagna con le sessioni di tesseramento e proselitismo tra le donne femminili che

servazioni dei prodotti latticini e caseari. Gli interventi sono distribuiti su tutto il territorio della regione, nelle diverse province, nei piccoli comuni nei grandi centri. A Roma, andrà una fetta particolare, particolarmente rilevante soprattutto degli investimenti nel campo dell'edilizia economica e popolare.

Si tratta di un piano di interventi importante e per molti versi ambizioso come è stato sottolineato nella relazione del presidente del comitato regionale della Lega, e nei diversi interventi, che ha lo scopo di dare ossigeno e l'allevamento ma anche la costruzione di cantine sociali, frantoi intercomunali stalle e impianti di con-

ULTIMI GIORNI DI SALDI ABITI UOMO - DONNA - BAMBINO ABBIGLIAMENTO SPORTIVO - JEANS PREZZI SPECIALISSIMI BASSETTI CONFEZIONI VIA MONTERONE, 5 (Largo Argentina) ROMA - Telefoni: 65.68.259 - 65.64.600

IDEAL OTTICA sconto 40% CENTRO APPLICAZIONE LENTI A CONTATTO RIGIDE ED IDROMORBIDI MISURAZIONE GRATUITA DELLA VISTA PER RIPARAZIONI MONTATURE LENTI ROMA - Via Collina, 22 - Tel. 478196

La Cooperativa «CITTA' DI ROMA» EFFETTUA I PROPRI SERVIZI FUNEBRI SOCIALI ANCHE AI NON SOCI Via LABICANA, 128 - Via TAGLIAMENTO, 76 a 757.36.41 - 757.4.300 - 854.854 SERVIZIO ININTERROTTO

RISTORANTE PICAR all' E. U. R. PER IL CARNEVALE DEI CARNEVALI CON FAVOLOSE ORCHESTRE Prenotatevi in tempo al 595.616 - 594509

FIorenzo Fiorentini Parlar di Fiorentini fa buon cuore è una cascata limpida d'allegria tu con tutta la compagnia e signora ti senti trasportato al buon umore. Una risata fatta con fervore fa buon sangue e spazza la malinconia il ridere con la platea in compagnia vivi in altro mondo da sognatore.

VELOCIA FABBRICA Letti d'ottone e in ferro PRESENTA LA NUOVA RETE LETTO CORRETTIVA BREVETTO ROMOLO VELOCIA Per le malattie della colonna vertebrale non più favole per la rigidità Per la Vostra salute si consiglia, anche se state in ottima salute Non cigola E' Indistruttibile Ha la durata di più generazioni Massima igiene STABILIMENTO: Via Tiburtina, 512 - Tel. 433955 VENDITA: Via Labicana, 118 - Tel. 750882 Via Tiburtina, 512-B - Tel. 435141 ROMA

EDITORI RIUNITI Santarelli FASCISMO E NEOFASCISMO Biblioteca di storia - pp. 338 L. 3.800 - Una complessiva ricognizione storico-politica del fascismo nella storia d'Italia che affronta un ampio arco di «questioni» dai movimenti del primo ante-guerra a oggi.

AVVISI ECONOMICI Autoneggio RIVIERA R O M A Aeroporto Naz. Tel. 468/3560 Aeroporti Italia. Tel. 691.521 Air Terminal Tel. 475.036.7 Roma: Tel. 420.912-425.624-420.819 Offerte speciali mensili Valida dal 10 ottobre 1974 (es. 30 compresi Km. 1.100 da percorrerle) FIAT 500/F L. 63.000 FIAT 500 Lusso L. 77.000 FIAT 500 F Giardin. L. 76.000 FIAT 500 F Sport L. 97.000 FIAT 127 L. 135.000 FIAT 127 3 porte L. 143.000 FIAT 128 L. 145.000 ESCLUSA I.V.A. (Da applicare sul totale lordo)

LETTI D'OTTONE E FERRO BATTUTO VELOCIA VIA LABICANA, 118-122 VIA TIBURTINA, 512

AVVISI SANITARI ENDOCRINE Studio e Gabinetto Medico per la diagnosi e cura della «sola» distonia e debolezze sessuali di origine nervosa, psichica, endocrina. Dr. PIETRO MONACO Medico dedicato «esclusivamente» alla sessuologia (neurosenza sessuali, delirio senilità endocrina, sterilità rapida, emolite, impotenza) Inesiti in loco. ROMA - Via Viminale, 38 (Termini di fronte Teatro dell'Opera) Consultazione ore 8-13-19-19 Tel. 47.51.110/47.56.980 (Non si curano veneree, pelle ecc) Per informazioni gratuite scrivere A. Com. Roma 16019 - 22-11-1956

SESSUALI DISFUNZIONI DEBOLEZZE ANOMALIE SESSUALI di ogni origine e natura, senilità sessuale, precocità, sterilità, correzione imperfezioni sessuali, veneo-pele, consultazioni pre e post matrimoniali. Dott. G. MONACO Medico Chir. SPICHIASIA Clinica Derm. Roma - VIA VOLTURNO 19 (Stazione Termini) Piano I Interno 3 Orario visite e cura: 8-20 Feste 9-12 TEL. 47.54.764

Roland's ROMA Abbigliamento di lusso per Uomo e Signora per la NELLA SUA SEDE Via Condotti, angolo Piazza di Spagna, 74 OFFRE ALLA SUA GENTILE CLIENTELA UNA VENDITA SPECIALE con SCONTI ECCEZIONALI Canadese, Montoni rovesciati, Pellicce, Palatots in cuoio e renna, Palatots e Tailleurs in Cashmere e Alpaca, Pullovers in 100% puro Cashmere (Pringle of Scotland-Ballantyne) - Abiti a bluse 100% pura seta firmati da Leonard Fashion de Paris - Coperte di pelliccia (guano - volpe - scoiattolo)

AERRE STOFFE MOQUETTES PARATI CERAMICHE in opera ARREDAMENTI VIA MEMORENSE 80 00199 ROMA TELEFONO 83.89.919

MARTEDI' 2 MARZO VEGLIONISSIMO DI CARNEVALE AL RISTORANTE LA VECCHIA SCOGLIERA VIA DEL FARO, 360 - FIUMICINO con PISANO e il suo complesso Cena - Spumante - Collations L. 12.000 - Tutto compreso PRENOTAZIONI: Tel. 6442274 - 6440700

PIPER TEATRO RISTORANTE (854.459 e 865.398) CARNEVALISSIMO TUTTE LE SERE DALLE 21 SERVIZIO DI RISTORANTE E DISCOTECA ORE 2: VEDETE DELLO STRIP-TEASE ALLE 22.30 E 0.30 SUPERSPETTACOLO IN DUE TEMPI MARTEDI' GRASSO VEGLIONE GLAMOUR