

Si intensifica la lotta nello stabilimento metallurgico

Domani sciopero di due ore alla SMI di Fornaci di Barga

In tutti i reparti si terranno assemblee — Prima ferma risposta ai tentativi della direzione di ridurre i livelli occupazionali — Interpellanze e mozioni dei gruppi comunisti nei Comuni della zona

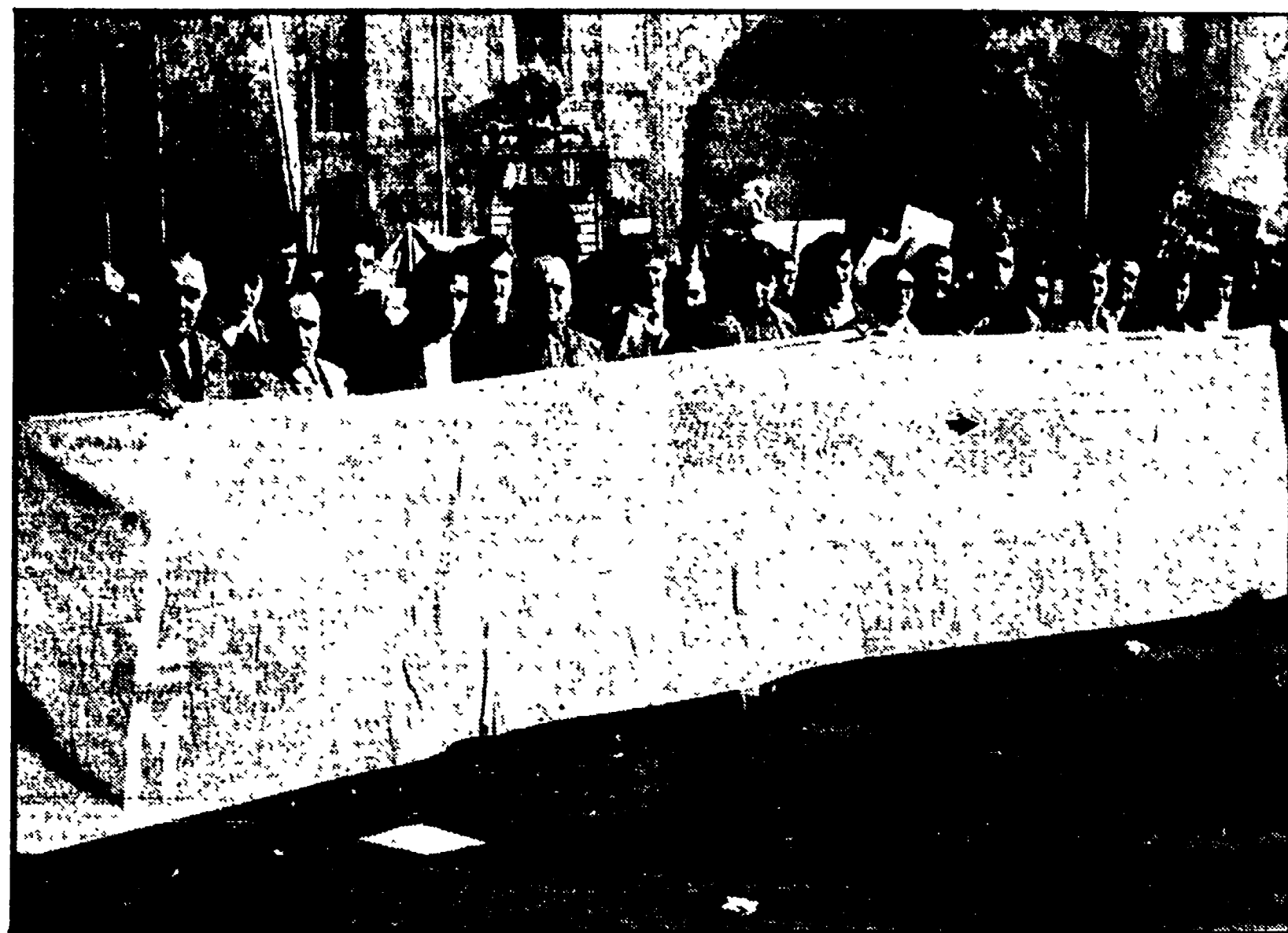

Una recente manifestazione dei lavoratori della SMI di Barga, in lotta da tempo a difesa dei livelli occupazionali

LUCCA, 28
Si intensifica la lotta alla SMI, il grande complesso metallurgico di Fornaci di Barga, dove è in corso da settimane una dura vertenza per la garanzia dei livelli occupazionali, per nuovi investimenti, per scongiurare il ricorso alla Cassa integrazione. Un incontro con la direzione della SMI si è svolto presso l'Associazione industriali a Firenze, ed ha affrontato i problemi di tutto il gruppo Orlando, investito da un processo di riduzione produttiva, con un calo di mano d'opera occupata di circa il 10 per cento nel giro di due anni.

Le risposte date dalla direzione SMI sui nodi reali della vertenza, occupazione e investimenti, rilancio produttivo, sono state giudicate dal coordinamento sindacale come tali da non far stabilire un terreno d'intesa. Infatti da parte del padronato si è cercato di rinviare ogni scelta precisa, dichiarando disponibilità solo sui tempi lunghi e chiedendo in cambio di dettare condizioni per l'attuale momento.

Due ore di sciopero con assemblee in tutti i reparti è la prima risposta che i lavoratori della SMI sono chiamati a dare lunedì. Assieme ai 1500 operai sono chiamati alla lotta gli impiegati, che, durante gli ultimi scioperi, hanno superato molti dei ritardi del passato, quando rimanevano

sordi agli appelli delle organizzazioni sindacali. In queste settimane sempre più crescenti è stato il numero degli impiegati che ha rifiutato l'attuale comportamento di subordinazione al padronato ed ha scelto di entrare in lotta. E' questo uno degli elementi che fa risaltare l'isolamento del padronato SMI e che sollecita le popolazioni e gli Enti locali a stringersi attorno alla lotta dei lavoratori, dalla quale dipende molto l'avvenire della zona.

Proprio per vincere le resistenze che molte amministrazioni democristiane mostrano a scendere sul piano della attiva solidarietà nei confronti della lotta in corso, in molti comuni, i gruppi consiliari comunisti hanno presentato interpellanze e mozioni per impegnare le assemblee elettive a svolgere il ruolo di protagonisti in una vicenda che non può essere lasciata totalmente sulle spalle della pur valida iniziativa operaia.

Impegno della Regione e degli enti locali

Le acque della montagna pistoiese devono essere ripartite razionalmente

Incontro al comune di Pistoia con numerosi assessori e tecnici Occorre tenere presente la dimensione regionale del problema

PISTOIA, 28
Le risorse idriche di tutto il vasto arco della montagna pistoiese ed il loro uso a scopo potabile, irriguo ed industriale. Questo il tema di fondo che i poteri locali toscani interessati hanno discusso nel corso di una riunione convocata dalla giunta regionale toscana che si è svolta nei giorni scorsi presieduta dall'assessore Dino Raugi.

La montagna pistoiese non è nuova a questo tipo di attenzioni in quanto occupa una posizione strategica — a cavallo di due regioni, la Toscana e l'Emilia — stretta nei due opposti versanti da massicci insediamenti abitativi e industriali che riguardano i territori di Pistoia, Prato e di Bologna. Da qui l'esigenza di definire un coordinato sfruttamento delle acque che implica un adeguato piano di intervento a livello del problema di assetto del territorio dalle culture agroforestali al patrimonio zootecnico, dalla viabilità alla difesa del paesaggio e dell'ambiente.

verrebbero a stravolgere l'assetto territoriale e di uso delle acque di tutta la montagna pistoiese. Infatti nel progetto di massima presentato da Bologna si verrebbe a creare un sistema idrico (bacini, sottobacini, sbarramenti, ecc.) che attraverso gallerie e condotte depaupererebbe in modo irreparabile questa zona appenninica preesistente, peraltro, con lo sviluppo della montagna l'approvvigionamento del versante toscano.

Questo, ha detto l'assessore regionale Raugi, non corrisponde al disegno complessivo che per le acque la Regione Toscana ha portato avanti in questi anni (sistemi idrici del Farma-Merse, Val di Cornia, ecc.). Quindi il discorso si pone in termini essenzialmente politici da dibattere nelle sedi naturali che sono quelle dei consigli comunali e provinciali e il consiglio regionale stesso. Per questo, ha sottolineato Raugi, i poteri locali toscani interessati faranno ferma opposizione ad ogni azione che pregiudichi l'uso plurimo e articolato — e da parte di tutti — alle acque in questione. Su questa linea si sono dichiarati d'accordo amministratori e tecnici presenti.

E' previsto, tra l'altro, per l'11 marzo un sopralluogo tecnico «ufficiale» nel Comune di Sambuca. A quel momento comuni, province e Regione stessa avranno già predisposto i necessari atti di opposizione mentre in sede tecnica sta ormai per essere ultimato un progetto.

Evitare il confronto, il dibattito, su un atto politico-amministrativo tra i più importanti della vita cittadina è dimostrazione di pochezza culturale e mancanza di idee e proposte.

Approvato a Follonica il bilancio del Comune

FOLLONICA, 28
Atteggiamento inerte e scontento della DC, del PSDI e del PRI ieri sera nel corso del consiglio comunale di Follonica convocato appostamente per discutere il bilancio di previsione 1976. Dopo la lettura da parte del sindaco e della relazione politico programmatica della Giunta, i rappresentanti delle opposizioni, dopo aver ricevuto perentori inviti a prendere la parola si sono chiusi in un imbarazzato silenzio costringendo il sindaco a mettere ai voti l'importante documento.

Il bilancio è stato approvato con i voti del PCI e PSI, la astensione del PSDI e il voto contrario della DC e del PRI. Ciò che si è verificato ieri sera a Follonica, per responsabilità politica delle forze politiche di opposizione non ha riscontro non solo nella storia del firmamento politico locale

I CINEMA IN TOSCANA

COLLE V. D'ELSA
TEATRO DEL POPOLO: Film Story 8. AGOSTINI: Silvestro contro Gomila.
PISCINA OLIMPIA: Ore 16: Danza con «I Vulcani» - Ore 21: Notturno danzante con Rocky Roberts e la sua orchestra.

LIVORNO
PRIME VISIONI
GOLDONI: La terra dimenticata dal tempo
GRANDE: Il soldato di ventura
RAIN GIARDIA: Beniamino
METROPOLITAN: Black Christmas, un Natale rosso sangue (VM 14)
MODERNO: La valle dell'Eden
ODEON: Colpita da improvviso benessere (VM 14)
4 MODI: Cuore di cane

EMPOLI
CRISTALLO: Quel pomeriggio di un giorno da cani
EXCELSIOR: Lo zingaro
FELIX: Colpita da improvviso benessere
AULLA
ITALIA: Per lavoro non toccate le scicchiate
NUOVO: Una romantica donna inglese
PISA
ARISTON: Il soldato di ventura
ASTRA: Telefonate bianchi
ITALIA: Colpita da improvviso benessere
MIGNON: Assassino sull'altare
NUOVO: L'antra all'arancia
ODION: Remo e Romolo: storia di due figli di una lupa
ARISTON (San Giuliano Terme): Amore mio non farmi male
MODERNO (San Frediano a Settimo): Ore 15: Tarzan in India - Ore 21: I tre giorni del Condor
GROSSETO
ASTRA: Faccia e faccia
EUROPA: Mondo di notte opp
MARRACCINI: Remo e Romolo: storia di due figli di una lupa
MODERNO: Il soldato di ventura
ODEON: Una donna chiamata maggio
SPLENDOR: Martlowe, il poliziotto privato
ABBADIA S. SALVATORE
AMIATA: Il fratello più furbo di Sherlock Holmes
EDILWEISS: Telefonate bianchi
PONTEDERA
ITALIA: Quel pomeriggio di un giorno da cani
MAXIMO: La suppelletta
ROMA: Chinatown

POGGIBONSI
POLITEAMA: L'intermezzo
AREZZO
CORSO: Gale profonda (VM 18)
ODEON: Teresa la ladra
POLITEAMA: 40 gradi, all'ombra del lenzuolo
SUPERCIENEMA: Il fratello più furbo di Sherlock Holmes (VM 18)
APOLLO (Foligno): Il padrone e l'operaio
DANTE (Sansepolcro): Calore (Viezioni minori 18)
SIENA
METROPOLITAN: Il soldato di ventura
ODEON: Mattina: «Il principe Asir» - Pomeriggio: «Telefoni bianchi»
MODERNO: Lo stallone
IMPERO: Compagnia di varietà - Film «Il re della mata»

Uno stile romantico per dire «SI»

MODELLI da L. 75.000 a L. 120.000 ESCLUSIVITA' FRANCIGESI da L. 150.000 in più TESSUTI IN ESCLUSIVA BIANCHI e COLORATI Preparati da esperti

LA PICCOLA TORINO
DALLA SPOSA ALLA SPOSA
VIALE MARCONI 92 - TORRE DEL LAGO
Aperto anche il sabato

LA DITTA MONTANA
NAVACCHIO (Pisa) - Telefono (050) 775.119
Via Giuntini, 10 (dietro la Chiesa)

SUPER VENDITA di PAVIMENTI E RIVESTIMENTI

Vi offre un grandioso assortimento a prezzi eccezionali e ne sottopone alcuni alla vostra attenzione:

Gres rosso 715 x 15	L. 1.200 mq. 1° scelta
Klinker rosso 131 x 262	L. 2.000 mq. »
Rivestimenti 15 x 15 finte unite e deco- rati su fondo lucido	L. 2.400 mq. »
Rivestimenti 10 x 20 finte unite e deco- rati su fondo scuro	L. 2.300 mq. »
Rivestimenti 20 x 20 decorati	L. 3.600 mq. »
Pavimenti 20 x 20 finte unite e decorati serie Corindone	L. 3.600 mq. »
Pavimenti formato cassettoni serie Corindone	L. 3.800 mq. »
Pavimenti formato 15 x 30 serie Corindone	L. 4.450 mq. »
Vasca di 170 x 70 colore scialoia 22/10 Zoppo	L. 25.000 cad.
Batteria lavabo e bidet con scarico automatico + gruppo vasca d'oro	L. 48.000 »
Lavello in fide City di 120 con sotto-lavello	L. 50.000 »
Lavello scialoia inor. 18/8 garanzia anni 10 con sottolavello	L. 54.400 »
Scioldabagni 11, 80 V 220 con garanzia Serie Sanitari 5 nel bianco Vitreoushine	L. 25.000 cad. »
Moquette spogliata	L. 1.900 mq. »
Moquette bauche in nylon	L. 3.500 mq. »
Pavimenti 15 x 15 su fondo scoria 1 finta unite e decorati	L. 2.600 mq. »

Prezzi IVA compresa

ACCORRETE E APPROPRIATE DI QUESTA UNICA OCCASIONE !!
Ogni acquisto sarà un vero affare! - Nel Vostro interesse VISITATECI !! VISITATECI !!

DA LUNEDI' DA

KOTZIAN

Via Grande, 185 - LIVORNO

FIERA DEL

TENDAGGIO

OCCASIONI - FORTI RIBASSI
SCAMPOLI: 75% DI SCONTO

OFFERTA SPECIALE LIQUORI (RISERVATA AGLI SPOSI)

Stravecchio Branca Stock #4 Vecchia Romagna Riserva Oro Pilla	L. 2.000	Prosecco Carpene Noble sec President Reserve	L. 900
Rabarzuca Bianco Sarti Cynar Aperol Rosso Antico Dom Balro Punt e Mes	L. 1.500	Bitter Campari China Bistleri China Martini Amaro Cora Ramazzotti 18 Isabella Amaro Averna Montenegro Gin Grappa Piave	L. 1.800
Vermouth Martini Spumante Martini Martini Dray Spumante Cinzano Vermouth Cinzano	L. 800	Strega Alberti Amaretto Saronno Molinari Millefiori Cuchli Tuaca Cherry Stock	L. 1.900
Jegermeister Unicum Fondador Patrus Cintreou Vodka Moskoskaia Fernet Branca	L. 2.200	Ballantines J & B White Horse Johnnie Walker	L. 3.000

Il numero delle bottiglie sarà stabilito dalla direzione del negozio

Tipografia « Casa della Bomboniera »
VIA Garibaldi, 6 - GROSSETO - Tel. 29428
A tutte le coppie una bottiglia di Vodka Moskoskaia in omaggio

Gli EDITORI RIUNITI
nel quadro di una nuova iniziativa culturale democratica

CERCANO

RESPONSABILI DI ZONA residenti in Piemonte, Lombardia e Toscana da inserire nel proprio organico commerciale

si offre

Inquadramento ENASARCO — retribuzioni di sicuro interesse — possibilità di carriera garantita da una struttura commerciale in rapida espansione — ambiente di lavoro impegnato e motivante

si richiede

età minima 25 anni — titolo di studio di scuola superiore o preparazione culturale equivalente — esperienza commerciale di almeno due anni acquisita nel settore editoriale anche a livello di venditore

Gli interessati possono indirizzare le loro risposte allegando curriculum vitae e indicando recapito telefonico a:

Editori Riuniti
Divisione Ulisse
Via Piave, 14 - ROMA

MOBILI ELETTRODOMESTICI FRANCO SCARPELLINI

Via Vittorio Veneto, 138 - Tel. 050/82224
PONTASSERCHIO (Pisa)

MOBILI ELETTRODOMESTICI

Elenchiamo alcuni prezzi:

Televisore REX-26 a colori	L. 420.000
Battilucidatrice REX	» 38.000
Cucina REX 3 fuochi forno gas universale	» 38.000
Lavatrice CANDY	» 85.000
Lavastoviglie CANDY inox	» 85.000
Lavastoviglie CANDY inox 2 porte fino ad esaurimento scorta	» 99.000

OLTRE 100 MODELLI A VOSTRA DISPOSIZIONE

CUCINE LOFRA interamente in acciaio inox
Ultima novità!!! Unigruppo-lavello-cucina-lavastoviglie

Camera matrimoniale con armadio 5 porte stagionale (lung. m. 2,50) con 4 specchi fumé - 2 comodini comò - specchio letto - Pouf - reti interamente rivestite in pelle anti-lope scamosciata L. 750.000

CAMERA MATRIMONIALE CLASSICA in noce con armadio 6 porte stagionale - letto matrimoniale - reti 2 comodini - comò - specchio L. 650.000

CAMERETTA IN LEGNO TEAK con armadio 3 porte stagionale - letto con rete - 1 comodino - secretaire libreria L. 290.000

SOGGIORNO COLORE NOCE CON MOBILE (lung. 2,15 alt. 2,05) completo di cassettiera-bar vetrina e porta Tv tavolo rotondo allung. 6 sedie L. 295.000

SOGGIORNO componibile 6 elementi colore testa di moro lavoro aperto - tavolo allung. 6 sedie L. 350.000

TROVERETE TUTTO QUELLO CHE OCCORRE PER ARREDARE LA VOSTRA CASA

CAMERE - SOGGIORNI - RUSTICI ANTICHI E MODERNI

SALOTTI DI QUALSIASI TIPO LAMPADARI

TUTTO PER IL FABBISOGNO DEL VOSTRO BAMBINO

NUOVA APERTURA PADIGLIONI CUCINE COMPONIBILI SCIC

SCIC
APERTO ANCHE NEI GIORNI FESTIVI
VISITATECI E' NEL VOSTRO INTERESSE